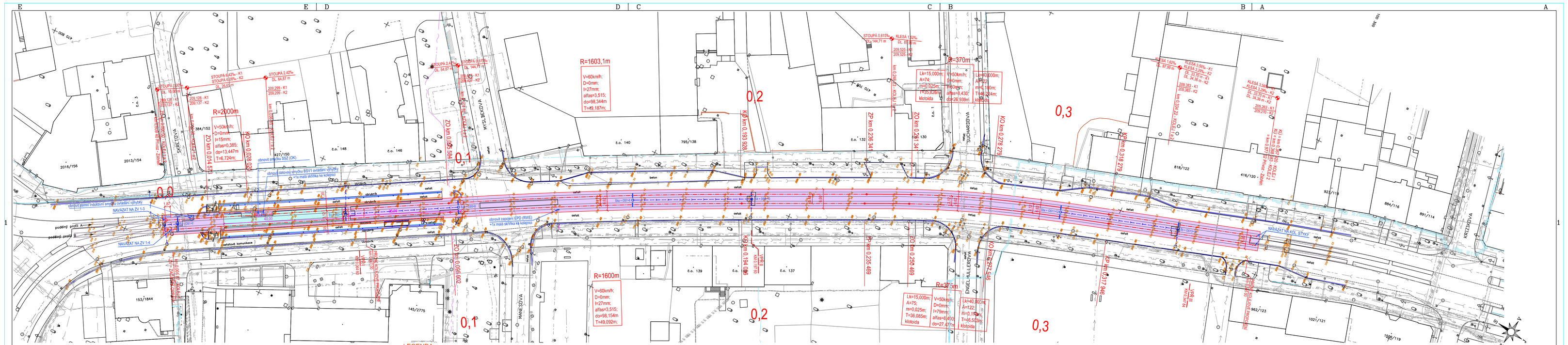

LEGENDA:

- OSA KOLEJE 2
- Dotčené tramvajové těleso - asfaltobetonový kryt
- Dotčené tramvajové těleso - kryt ze zádlažbových panelů
- OSA KOLEJE 1
- OPRAVA NÁSTUPIŠŤ
- 5ó+ OSA+3 — ODVODNĚNÍ TT — Orientační kresba připojek odvodnění DPO
- STÁVAJÍCÍ POLOHOPIS

STÁVAJÍCÍ INŽENÝRSKÉ SÍTĚ:

- vedení NN (ČEZ Distribuce)
- vedení VN (ČEZ Distribuce)
- vodovodní řád (OVaK)
- kanalizační řád (OVaK)
- sdělovací vedení (Telefónica)
- plynovod NTL (RWE, SMP Net)
- plynovod STL (RWE, SMP Net)
- plynovod STL (RWE, SMP Net)
- teplovod/horkovod (DALKIA)
- veřejné osvětlení (OK)
- SSZ (OK)
- kabely (DPO)
- telekomunikační vedení (OVANET)
- telekomunikační vedení (DIAL TELECOM, PODA, T-MOBILE)
- telekomunikační vedení (UPC)
- jiná zařízení DPO (topení, ovládání výhybek)

Souřadnicový systém JTSK
Výškový systém B.p.v.

Vypracoval: Ing. Šmiřák	Schválil: Ing. Šmiřák	Ing. Vlastimil Šmiřák Zelená 3027/41 702 00 Ostrava - Moravská Ostrava
Místo: Ostrava - Moravská Ostrava	Objednatel: DP Ostrava a.s.	
Stavby: Oprava tramvajové tratě na ulici Nádražní, v úseku zastávek Muglinovská - Křížkova (km 0,609 – km 0,977)		Datum: 01/2017 Stupeň: DSP+RDS Formát: 5xA4
Název: SITUACE STAVBY		Měřítko: 1:500 č. Výkresu: C.2