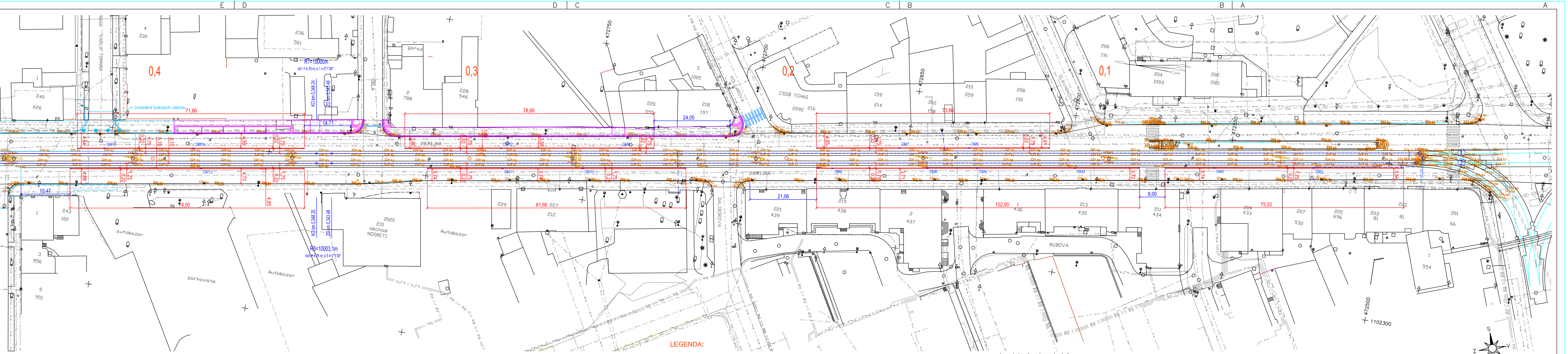
0,1
0,2
0,3
0,4
28.ŘÍJNA
SLAVÍNKOVA
KOLLÁROVA
DALIBOROVA
RUBOVA
ÚBLA
KARLA TOMANA
CSSD TCHAS
obchod NOSRETI
Autobazar
autobazar
parkoviste
garaz
Umístění fyzických zábran
R1=10000m
R5=10003,1m
75,33
102,00
81,66
78,66
24,05
21,06
8,00
15,47
14,71
71,66
73,66
OM1
OM2
OM3
OM4
OM5
OM6
OM7
OM8
OM9
OM10
OM11
OM12
OM13
OM14
OM15
472500
472550
472600
472650
472700
472750
1102300
S
V
J
Z

Souřadnicový systém JTSK
Výškový systém B.p.v.

LEGENDA:

- Betonová tvarovka (kolejový obrubník - průběžný) - výška max. 90 mm nad TK
- Osa koleje 1 - směr Poruba
- Osa koleje 2 - směr Ostrava
- Betonová tvarovka (kolejový obrubník - průběžný) - výška max. 90 mm nad TK
- OM5 Odtokové místo v betonové tvarovce (kolejovém obrubníku)
- Jiná stavba: "Rekonstrukce tramvajových nástupišť Prostorná - varianta B"
- Jiná stavba: "Rekonstrukce chodníku 28. října - Železárenská, Jahnova"
- STÁVAJÍCÍ POLOHOPIS

STÁVAJÍCÍ INŽENÝRSKÉ SÍTĚ:

- vedení NN (ČEZ Distribuce)
- vedení VN (ČEZ Distribuce)
- vodovodní řád (OVaK)
- kanalizační řád (OVaK)
- sdělovací vedení (Telefónica)
- plynovod NTL (RWE, SMP Net)
- veřejné osvětlení (OK)
- SSZ (OK)
- telekomunikační vedení (OVANET)
- telekomunikační vedení (PODA)
- teplárenské zařízení (Dalkia ČR)
- kabely DPO
- jiná zařízení DPO

Vypracoval	Kontroloval	Schválil
Novák	Boháček	Ing. Navrátil

Místo: Ostrava - Mariánské Hory
Stavebník: DP Ostrava a.s.

DOPRAVNÍ PODNIK OSTRAVA
Poděbradova 494/2
702 00 Ostrava-Moravská Ostrava
3301; 3310

Stavba: Preference tramvajové dopravy na ulici 28.října,
v úseku mezi křižovatkami s ul. 1.máje a s ul. Železárenskou
(km 1,541 - km 2,285)

Název: KOORDINAČNÍ SITUACE STAVBY

Datum	06/2016
Stupeň	DSP+RDS
Formát	8xA4
Měřítko	1:500
č. Výkresu	C.2

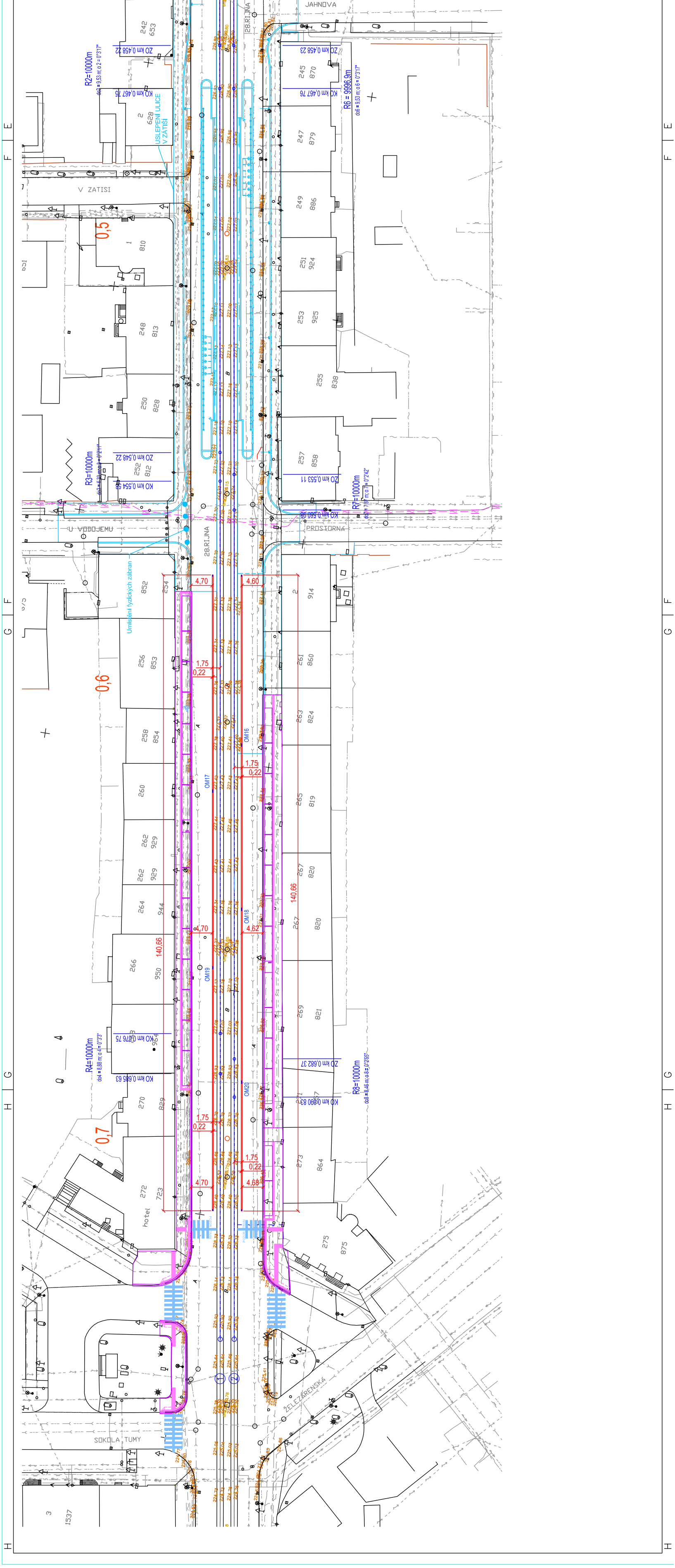
JAHNOVA
28.ŘÍJNA
V ZÁTIŠÍ
U VODOJEMU
PROSTORNÁ
ŽELEZÁRENSKÁ
SOKOLA TUMY
USLEPENÍ ULICE V ZÁTIŠÍ
Umístění fyzických zábran
R2=10000m
R3=10000m
R4=10000m
R6 = 9996,9m
R7=10000m
R8=10000m
ZO km 0,458 22
KO km 0,467 75
ZO km 0,458 23
KO km 0,467 76
ZO km 0,548 22
KO km 0,554 58
ZO km 0,553 11
KO km 0,560 08
KO km 0,676 75
KO km 0,685 63
ZO km 0,682 37
KO km 0,690 83
0,5
0,6
0,7
4,70
4,60
1,75
0,22
4,62
4,68
140,66
OM16
OM17
OM18
OM19
OM20
242 653
245 870
247 879
249 886
251 924
253 925
255 838
257 858
2 628
1 810
248 813
250 828
252 812
254 852
256 853
258 854
260
262 929
264 944
266 950
268 964
270 829
272 723 hotel
2 914
261 860
263 824
265 819
267 820
269 821
271
273 864
275 875
3 1537
E
F
G
H