

POHLEDY

SEVEROZÁPADNÍ POHLED

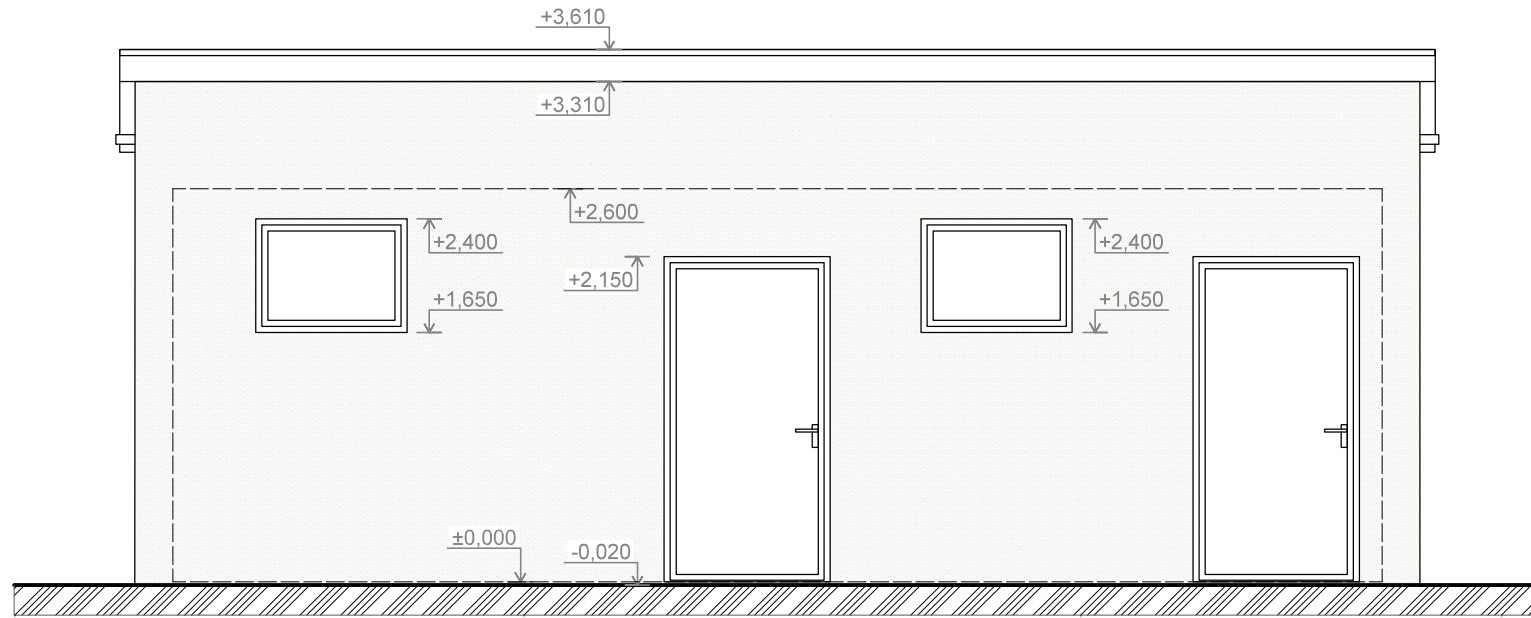

JIHOZÁPADNÍ POHLED

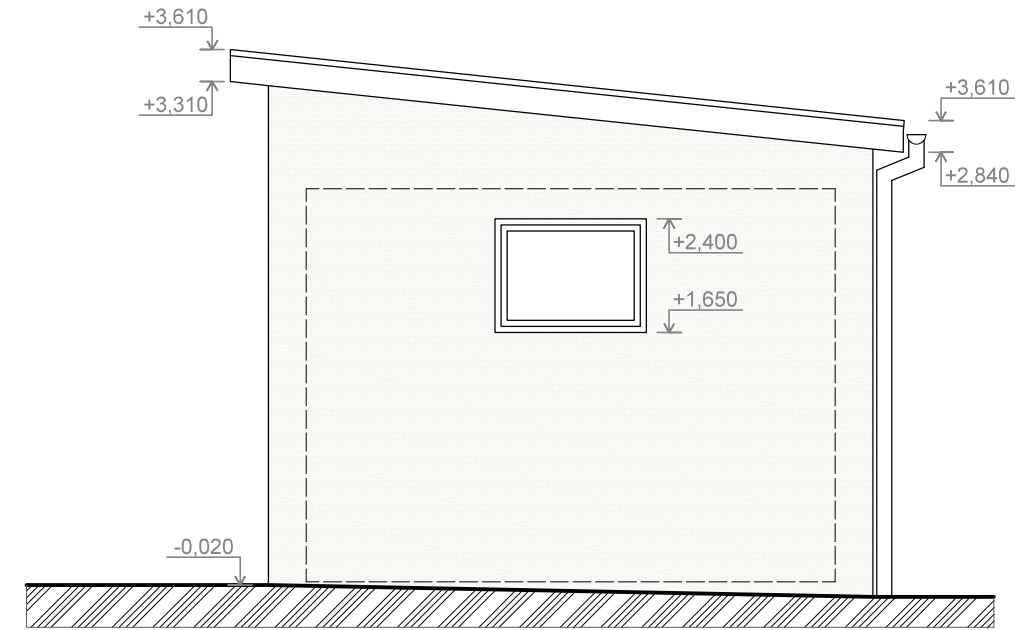

SEVEROVÝCHODNÍ POHLED

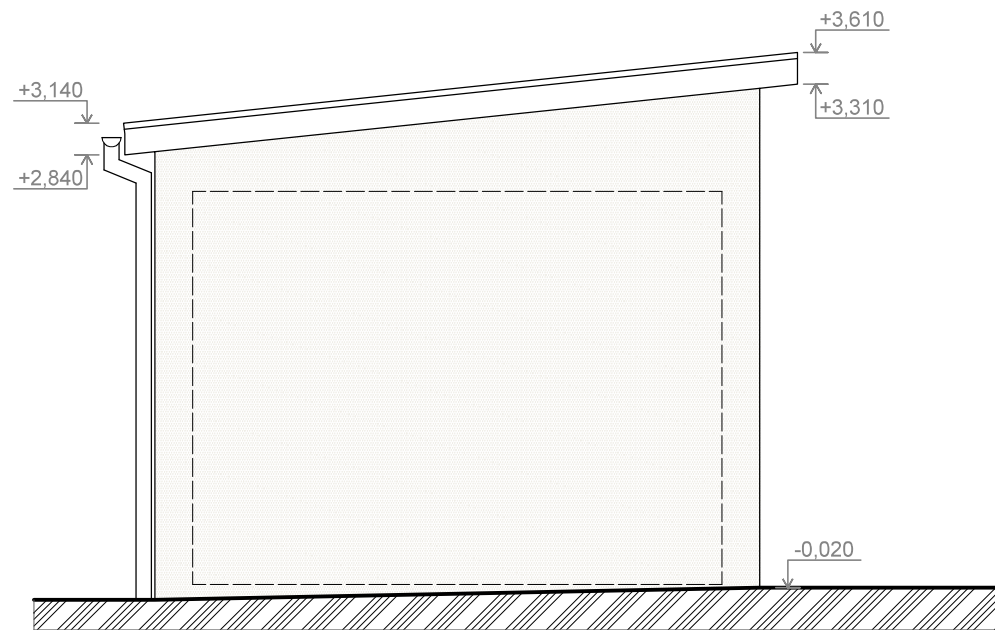

JIHOVÝCHODNÍ POHLED

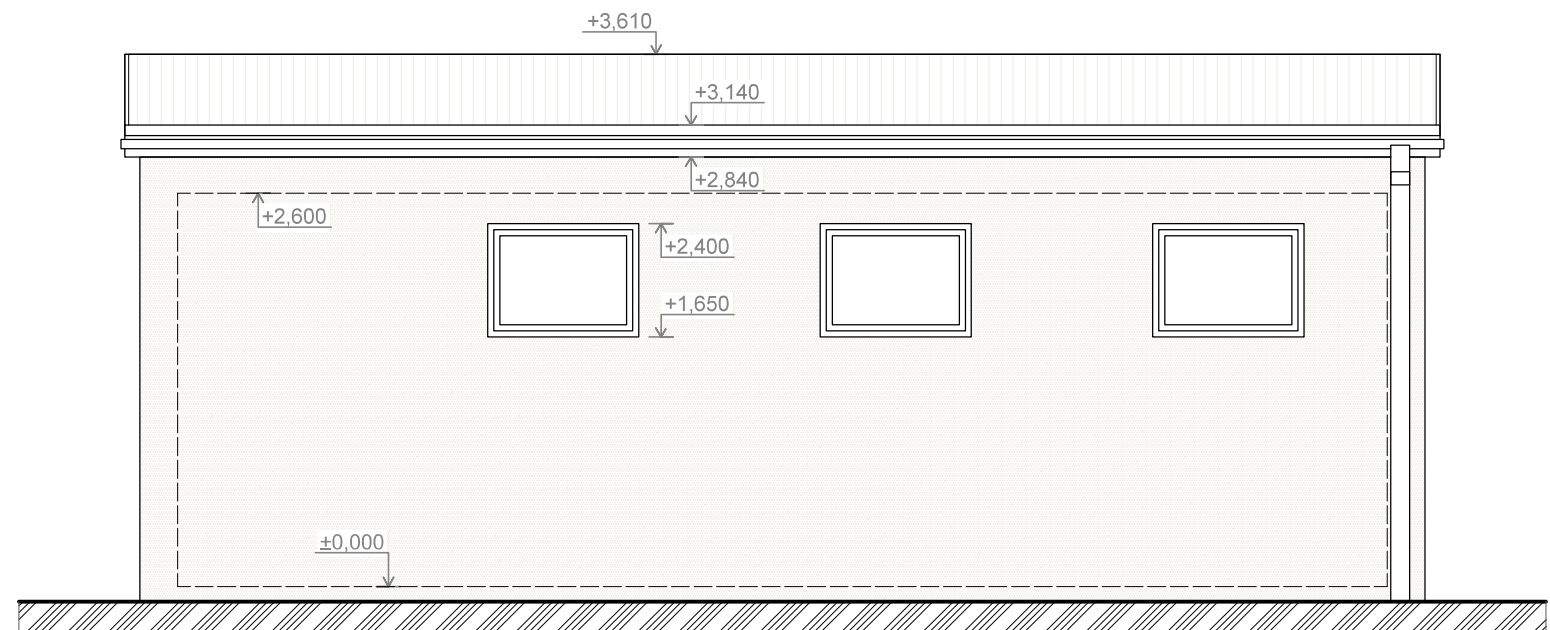

0,000 = 536,2 m. n. m.

Zodpovědný projektant:	Vypracoval:	 Ing. Karel Oubělický - OK Project tel: 608 211 842, info@okproject.cz
Ing. Karel Oubělický	Ing. Karel Oubělický	
Stavebník:	obec Oborná, č. p. 80, 792 01 Bruntál, IČ: 008 465 20	
Místo stavby:	parc. č. 440/4 a parc. č. 439/3	
Název stavby:	Novostavba veřejného WC - volnočasový areál Oborná	
Část PD:	D. Dokumentace stavebního objektu	
Výkres:	Pohledy	
Číslo zakázky:	02/20/OK	
Datum:	01/2020	
Stupeň:	Společný souhlas	
Měřítko:	1:50	
č.výkresu:	D.1.1.b-06	