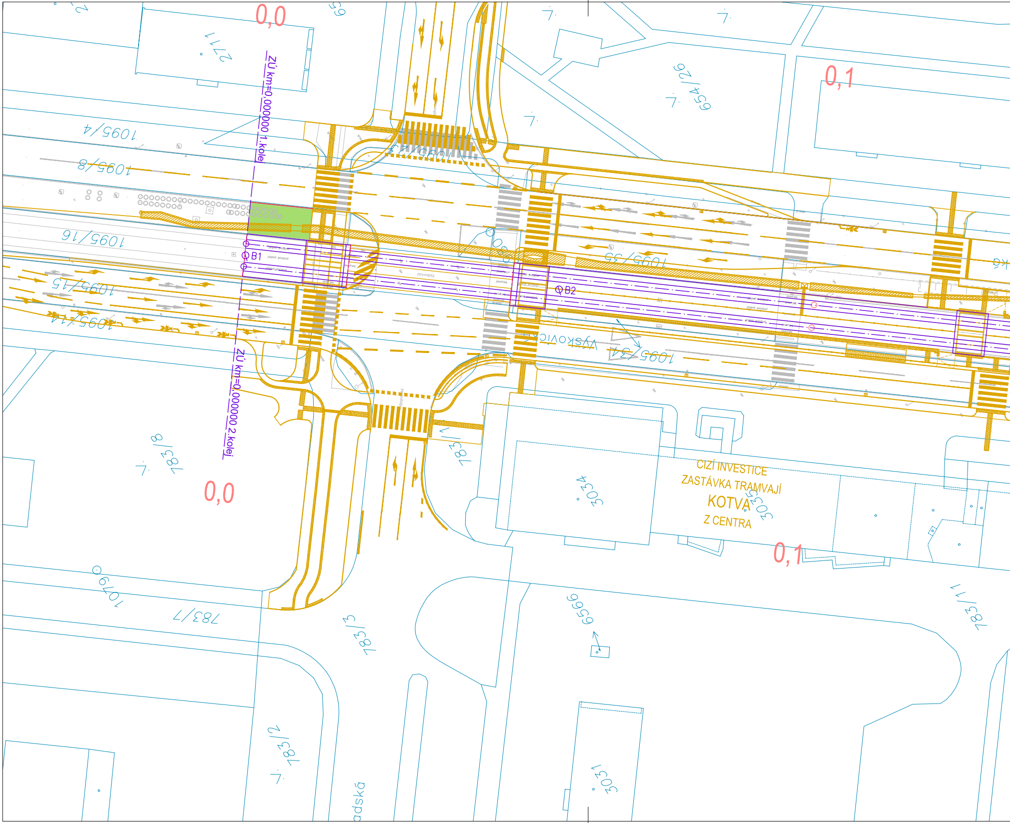
0,0
2771
ZÚ km=0,000000 1.kolej
1095/4
1095/8
1095/16
1095/15
1095/14
B1
B2
654/26
0,1
1095/55
Vyskovická
1095/34
ZÚ km=0,000000 2.kolej
783/8
0,0
783
3034
CIZÍ INVESTICE
ZASTÁVKA TRAMVAJÍ
KOTVA
Z CENTRA
3035
0,1
1079
783/7
783/3
6556
783/11
783/2
3031
adská

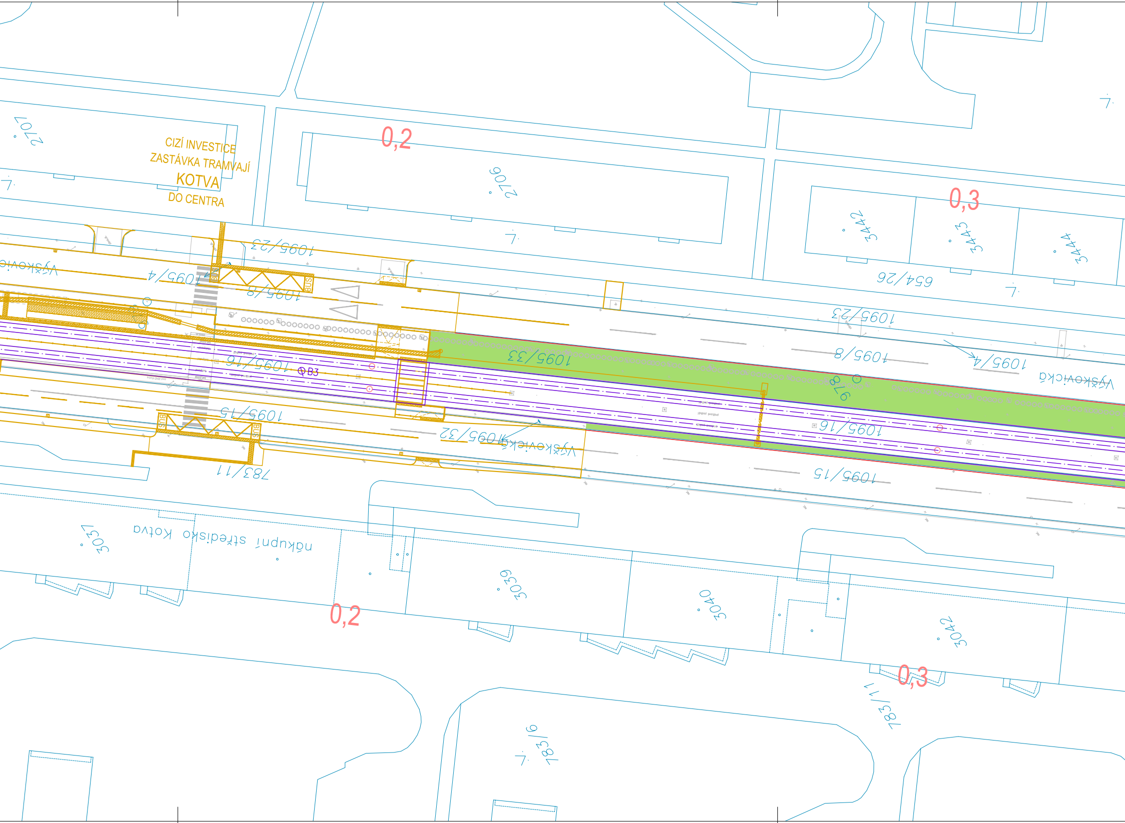
CIZÍ INVESTICE
ZASTÁVKA TRAMVAJÍ
KOTVA
DO CENTRA
0,2
0,3
2707
2706
3442
3443
3444
654/26
1095/23
1095/4
1095/8
1095/33
1095/16
1095/15
1095/32
978
B3
BUS
Výškovická
783/11
nákupní středisko Kotva
3037
3039
3040
3042
783/9
0,2
0,3

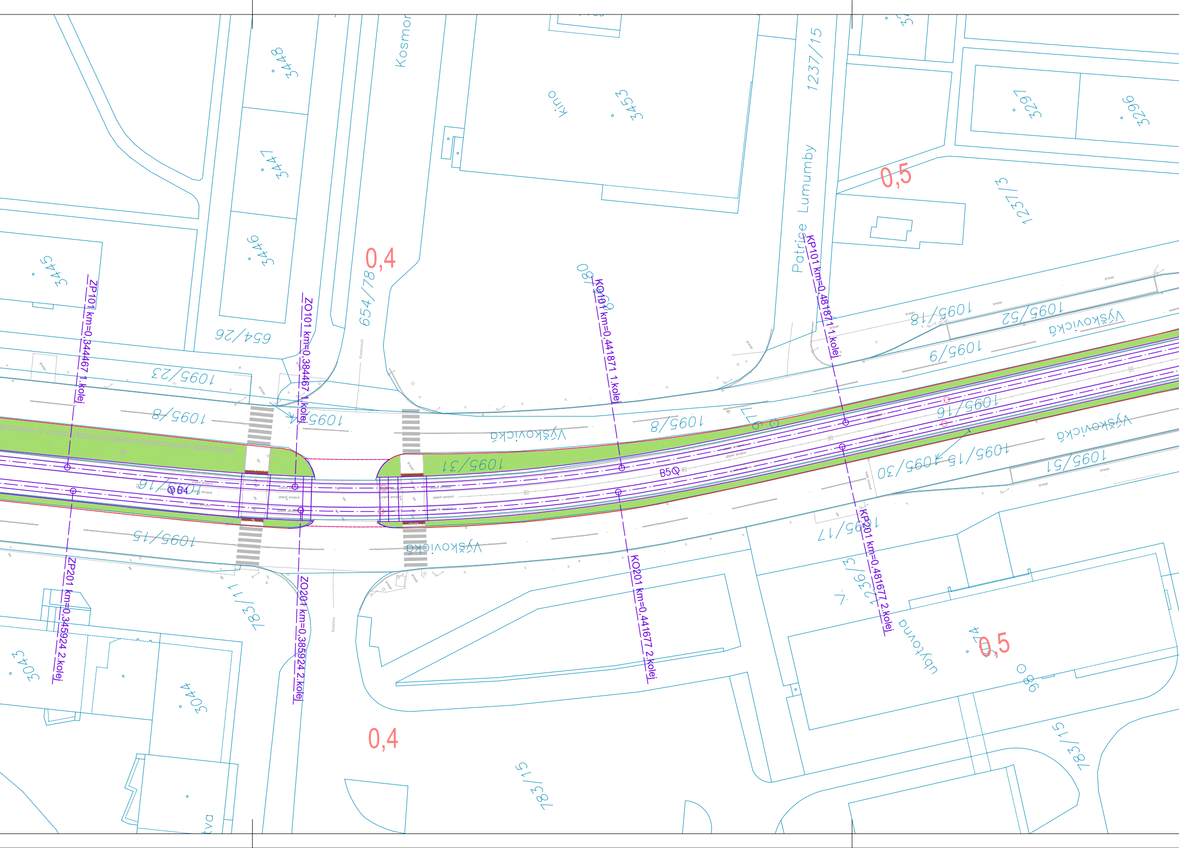
3448
3447
3446
3445
Kosmo
kino
3453
1237/15
Patrice Lumumby
3297
3296
0,5
1237/13
0,4
654/78
654/26
1095/23
1095/8
1095/8
1095/8
1095/18
1095/52
Výškovická
1095/9
1095/16
1095/16
ZP101 km=0,344467 1.kolej
ZO101 km=0,384467 1.kolej
KO101 km=0,441871 1.kolej
KP101 km=0,481871 1.kolej
1095/31
B4
B5
1095/15
1095/15
1095/30
1095/51
Výškovická
Výškovická
Výškovická
1095/17
ZP201 km=0,345924 2.kolej
ZO201 km=0,385924 2.kolej
KO201 km=0,441677 2.kolej
KP201 km=0,481677 2.kolej
783/11
3043
3044
0,4
783/15
1236/3
ubytovna
424
0,5
86
783/15

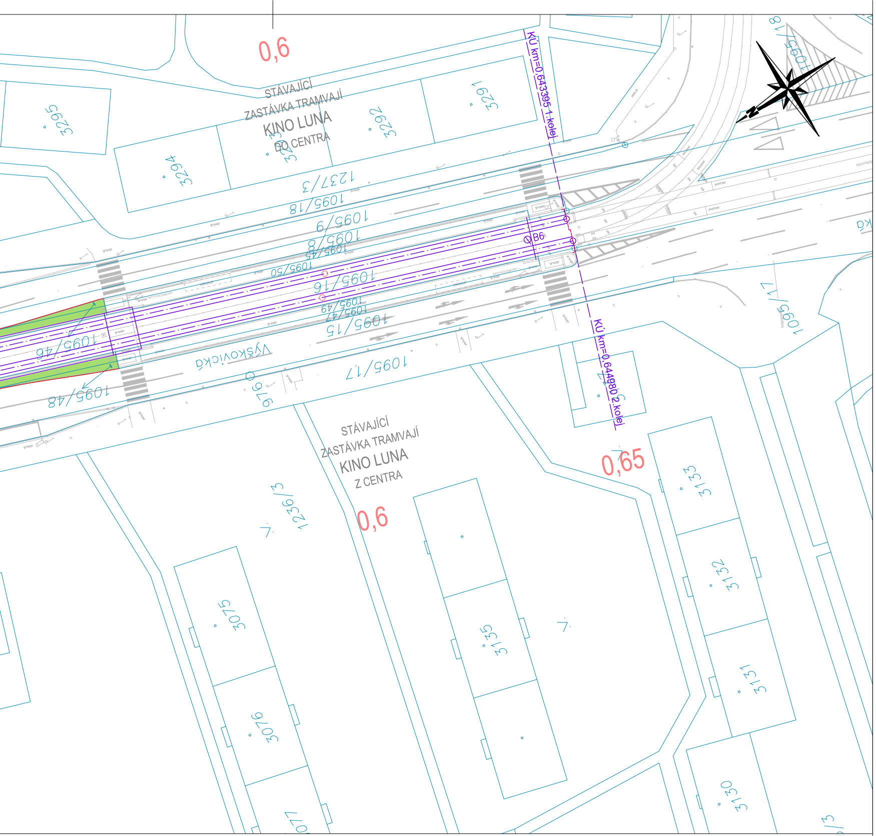
0,6
STÁVAJÍCÍ ZASTÁVKA TRAMVAJÍ KINO LUNA DO CENTRA
3295
3294
3292
3291
1237/3
1095/18
1095/9
1095/8
1095/45
1095/50
1095/16
1095/49
1095/47
1095/15
1095/46
1095/48
Výškovická
1095/17
976
KÚ km=0,643395 1.kolej
B6
KÚ km=0,644980 2.kolej
0,65
STÁVAJÍCÍ ZASTÁVKA TRAMVAJÍ KINO LUNA Z CENTRA
0,6
1236/3
3075
3076
3135
3133
3132
3131
3130
1095/17
1095/18

LEGENDA:

— STÁVAJÍCÍ STAV

STÁVAJÍCÍ INŽENÝRSKÉ SÍTĚ:

— KATASTRÁLNÍ MAPA

NAVRŽENÝ STAV:

🟩 ÚPRAVA KOMUNIKACÍ – OBNOVA ZELENÉHO PÁSU

🟨 ÚPRAVA KOMUNIKACÍ – OBNOVA CHODNÍKU

🟥 ÚPRAVA KOMUNIKACÍ – HMATOVÉ PÁSY

— OPRAVA SILNIČNÍ OBRUBY PO STAVBĚ – CCA 50%

— TRAMVAJOVÁ KOLEJ (SO 661)

— OBRUBY, KRAJNÍKY (SO 661)

— SOUVISEJÍCÍ PROJEKT – PROJEKT ZASTÁVEK KOTVA A KŘIŽOVATKY

Změna:	Název změny:	Datum:	Provedl:	Podpis:

Investor:	Objednatel:	Inženýrská činnost:
Dopravní podnik Ostrava a.s. **Poděbradova 494/2** **Moravská Ostrava, 702 00 Ostrava**	**Dopravní podnik Ostrava a.s.** **Poděbradova 494/2** **Moravská Ostrava, 702 00 Ostrava**	**DOPRAVOPROJEKT Ostrava a.s.** **Masarykovo náměstí 50/** **Moravská Ostrava, 702 00 Ostrava**

METROPROJEKT Praha a.s.
nám. I. P. Pavlova 2/1786
120 00 Praha 2
generální ředitel: Ing. David Krása
tel.: +420 296 154 105
www.metroprojekt.cz
info@metroprojekt.cz

METROPROJEKT

Souprava číslo:

HIP: **Ing. Zbyněk Froněk**
tel.: **296 154 244**
Podpis: Froněk

Stupeň: **DSP**

Název a účel díla:

PD - PJD na ul. Výškovická 1. úsek (ul. Čujkovova - ul. Svornosti)

Zpracovatelský útvar: **S60 - dopravních staveb**
tel.: **296 154 247**

Vedoucí útvaru: **Ing. Petr Zobal**
Podpis:

Název části díla:

Dokumentace objektů
100 Objekty pozemních komunikací
SO 101 Úpravy pozemních komunikací

D
D.1
D.1.1

Odpovědný projektant: **Ing. Daniel Karch**
Podpis: Karch

Vypracoval: **Ing. Daniel Karch**
Podpis: Karch

Název přílohy:

Situace

Změna: **-**

Číslo příl.: **002**

Skart. znak:	V20/2040	Datum:	05/2019
Počet formátů:	8 x A4	Měřítko:	1:500

IČD:	18	7530	001	04	01	01