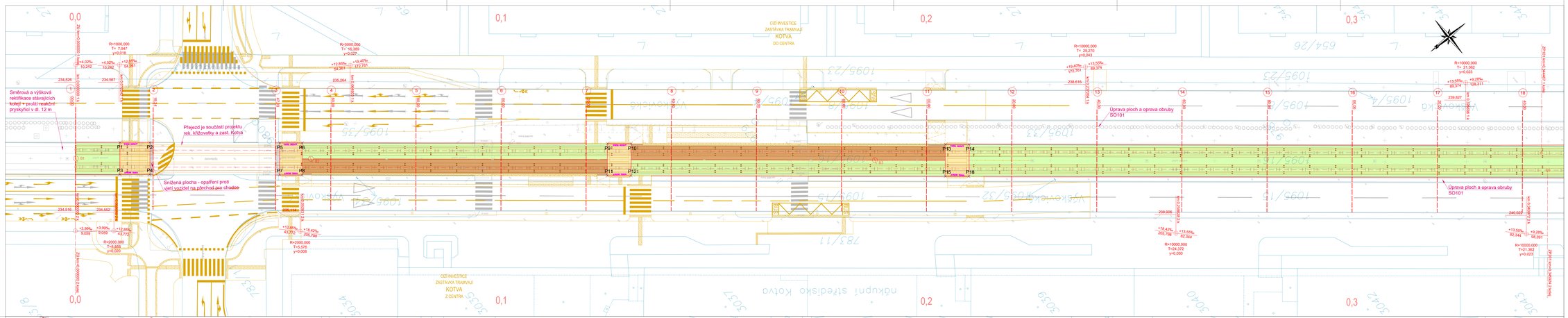

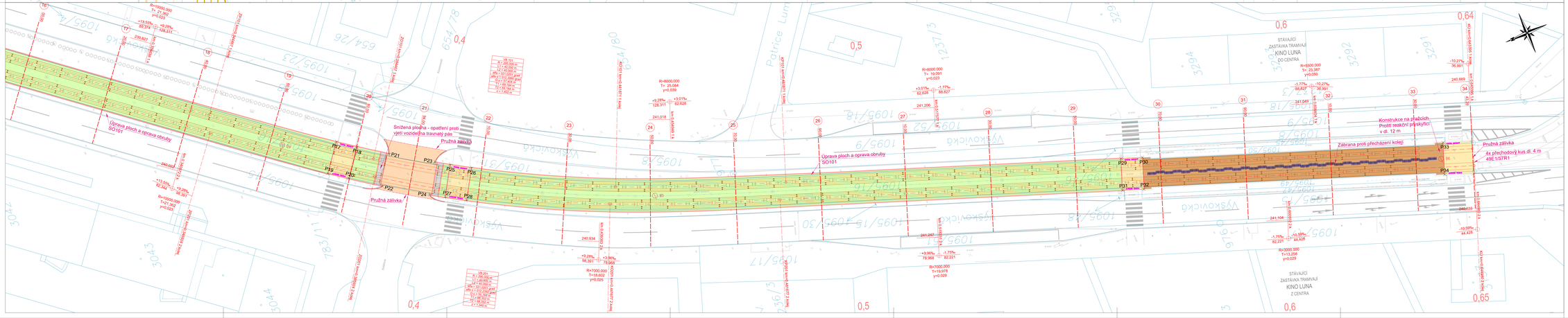

LEGENDA:

- STÁVAJÍCÍ STAV
- KATASTRÁLNÍ MAPA

NAVRŽENÝ STAV:

- TRAMVAJOVÁ TRAŤ – ZATRAVNĚNÍ
- TRAMVAJOVÁ TRAŤ – VEGETAČNÍ DILCE
- TRAMVAJOVÁ TRAŤ – PŘECHODY PŘES TT
- TRAMVAJOVÁ TRAŤ – PRIMÉ KAMENNÝ ZAČÍNEK)
- TRAMVAJOVÁ TRAŤ – PŘEJEZD (ASFALTOVÝ POVRCH)
- TRAMVAJOVÁ KOLEJ
- OBRUBY, KRAJNÍKY
- KALOVÁ JÁMA
- SOUVISEJÍCÍ PROJEKT – PROJEKT ZASTÁVEK KOTVA A KŘIŽOVATKY

Souřadnicový systém: S-JTSK
Výškový systém: Bpv
Přesnost vytyčování dle ČSN 730420 - 1.2 Přesnost vytyčování staveb

Dodne	Název změny	Datum	Provedl	Podpis

Investor:	Objednatel:	Koordinátor:
Dopravní podnik Ostrava a.s. Poděbradova 494/2 Moravská Ostrava, 702 00 Ostrava	Dopravní podnik Ostrava a.s. Poděbradova 494/2 Moravská Ostrava, 702 00 Ostrava	DOPRAVOPROJEKT Ostrava a.s. Masarykovo náměstí 5V Moravská Ostrava, 702 00 Ostrava

METROPROJEKT Praha a.s.
nám. I. P. Pavlova 2/1786
120 00 Praha 2
generální ředitel: Ing. David Krása
tel.: +420 296 154 155
www.metroprojekt.cz
info@metroprojekt.cz

METROPROJEKT

Snaprava číslo:

Vedl: Ing. Zbyněk Froněk tel.: 296 154 244	Podpis:	Název a zkrát dílu:	PD - PJD na ul. Výškovická 1. úsek (ul. Čujkovova - ul. Svornosti)
Stupeň: DSP			
Zpracovatelský úsek: S60 - dopravních staveb tel.: 296 154 247		Název část dílu:	Dokumentace objektů 660 Objekty drah SO 661 Tramvajová trať
Hlavní dvoru: Ing. Petr Zobal	Podpis:		D D.7 D.7.1
Odpovědný projektant: Ing. Daniel Karch	Podpis:	Název přílohy:	Situace
Zpracovatel: Ing. Daniel Karch	Podpis:		Dodne: -
Zakázka: V20/2040	Datum: 05/2019		Číslo pří.: 002
Pozn. formátu: 16 x A4	Měřítko: 1:250	CD: 18 7530 001 04 07 01	