NÁZEV: REKONSTRUKCE VYBRANÝCH ALEJÍ NA NOVOBORSKU - KOMUNIKACE Č. II/262

PŘÍLOHA Č. 3.4

PŘEHLED VYJÁDŘENÍ RELEVANTNÍCH SPRÁVCŮ SÍTÍ

Správce	Sítě/přípojky	pozn.
České Radiomunikace, a.s.	NE	
ČEPRO, a.s.	NE	
Nej.cz s.r.o.	NE	
Vodafone Czech Republic a.s.	NE	
T-Mobile Czech Republic a.s.	NE	
TwigoNet Europe	NE	
Město Česká Lípa	NE	
Město Žandov	NE	
Ministerstvo obrany ČR	NE	
Severočeské vodovody a kanalizace, a.s.	NE	
UPC Česká republika, s.r.o.	NE	
Telco Pro Services, a.s.	NE	
ČEZ ICT Services, a.s.	NE	
GasNet, s.r.o.	ANO	*Na řešeném území se nachází podzemní vedení plynárenského zařízení. Navržená výsadba není v kolizi s tímto zařízením, ani se nedotýká jeho ochranného pásma. Zařízení bylo zakresleno do mapových příloh.*
ČEZ Distribuce, a.s.	ANO	*Energetická zařízení se nacházejí v blízkosti aleje. Navržená výsadba se nedotýká tohoto zařízení, ani jeho ochranného pásma. Ošetření stromů je třeba provádět s ohledem na toto vedení. Vedení bylo zakresleno do mapových podkladů.*
CETIN - Česká telekomunikační infrastruktura	ANO	*Na řešeném území se nacházejí sítě elektonických komunikací. Ošetření stromů je třeba provádět s ohledem na toto vedení. Nadzemní sítě nebudou dotřeny novou výsadbou . V místě střetu s vedením sítí a jeho ochranným pásmem není výsadba navržena.*
Správa železniční dopravní cesty, s.o.	NE	

CRA
ČESKÉ RADIOKOMUNIKACE

ARR - Agentura regionálního rozvoje, spol. s r.o.

U Jezu 525 /4

46001 Liberec

Váš dopis značky / ze dne	Naše značka	Vyřizuje	Místo odeslání / dne
0000061023 / 01.03.2019	UPTS/OS/213962/2019	Simona Hulíková	Praha / 01.03.2019

Věc: Vyjádření k existenci podzemních sítí spol. České Radiokomunikace, a.s.

Účel: Existence sítí

Akce: Komunikace II/262

K Vaší žádosti o vyjádření k existenci sítí Vám sdělujeme, že ve Vámi vyznačeném/řešeném území nedojde ke styku s žádným podzemním vedením/zařízením v naší správě.

S pozdravem

Za správnost:

České Radiokomunikace a.s.
Skokanská 2117/1
169 00 Praha 6
(53)

Simona Hulíková
Specialista ochrany sítě

Příloha: Daňový doklad

Platnost tohoto vyjádření je jeden rok od data vystavení, tj. do 01.03.2020

PIN: 4381

Úhradu částky za vyjádření proveďte na účet Českých Radiokomunikací, a.s. Číslo účtu Českých Radiokomunikací, a.s. vč. variabilního symbolu naleznete na přiloženém Zjednodušeném daňovém dokladu.

Michaela Langová
ARR - Agentura regionálního rozvoje, spol. s r.o.
U Jezu 525/4
46001 Liberec

Dne: 01.03.2019
Vaše č.j.: 2019271546
Sp.zn: 5574/19
Vyřizuje: Bednářová Zuzana

Věc: Komunikace II/262 - Existence sítí

K Vaší výše uvedené žádosti sdělujeme, že v k.ú. Dolní Libchava, Žandov u České Lípy se v místě, které bylo vymezeno ve Vaší žádosti, nenachází podzemní dálkové zařízení ani nadzemní objekty, jejichž vlastníkem či provozovatelem je společnost ČEPRO, a.s., a místo není dotčeno ani jinými našimi zájmy.

Současně Vám sdělujeme, že kompletní informace o územích dotčených inženýrskými sítěmi lze získat na místně a věcně příslušných úřadech územního plánování, kterým společnost ČEPRO, a.s., jako vlastník a provozovatel sítí technické infrastruktury, předává a pravidelně aktualizuje v souladu s ustanoveními § 27 a 28 zákona číslo 183/2006 Sb., o územním plánování a stavebním řádu, v aktuálním znění, veškeré informace o poloze svých zařízení.

Platnost tohoto vyjádření je 12 měsíců ode dne jeho vyhotovení. Vyjádření se vztahuje pouze pro účel, pro který bylo vydáno.

S pozdravem

ČEPRO, a.s.

Zuzana Bednářová
oddělení evidence a správy nemovitostí

Zájmové území:

MULTIPOLYGON(((-727656.42 -977756.33,-727718.6 -977789.4,-727790.04 -977777.5,-728454.14 -977463.97,-728758.41 -977352.84,-728880.12 -977339.61,-728886.73 -977383.27,-728669.78 -977426.92,-728190.88 -977631.98,-727835.02 -977805.28,-727698.76 -977841,-727629.96 -977785.44,-727656.42 -977756.33)),((-736034.45 -972759.67,-735973.6 -972840.37,-735900.84 -973107.6,-735932.59 -973134.06,-735988.15 -972946.21,-736004.03 -972864.19,-736052.97 -972782.16,-736034.45 -972759.67)))

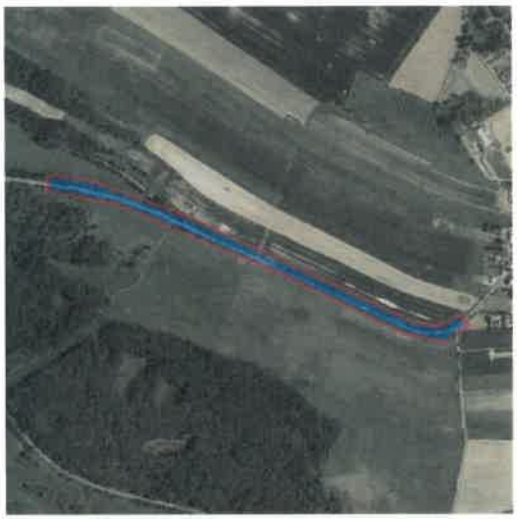

ČEPRO, a. s.
Dělnická 213/12,
Holešovice
170 00 Praha 7
Česká republika

Tel.: +420 221 968 111
Fax: +420 221 968 300
E-mail:
ceproas@ceproas.cz
http://www.ceproas.cz

Zapsáno v Obchodním rejstříku vedeném Městským soudem v Praze, oddíl B, vložka 2341.

IČ: 60193531
DIČ: CZ60193531

Naše zn.: VYJNEJ-2019-00864-01

Vyřizuje: Bc. Milan Kužela
Telefon: 212 270 244
Mobil: 725 817 885
E-mail: milan.kuzela@nej.cz

ARR - agentura regionálního rozvoje, spol. s r.
Michela Langová
U Jezu 525/4
46001 Liberec

V praze dne 13. 3. 2019

VYJÁDŘENÍ O EXISTENCI SÍTĚ ELEKTRONICKÝCH KOMUNIKACÍ společnosti Nej.cz s.r.o.

Žadatel(ka), společnost ARR - agentura regionálního rozvoje, spol. s r.o. , U Jezu 525/4, 46001 Liberec (dále jen "žadatel") podal(a) dne 7. 3. 2019 žádost o vyjádření ke stavební akci nazvané

Komunikace II/262

přičemž stanovil(a) důvod žádosti a oblast dotčeného zájmového území, v němž bude stavba probíhat. Na základě určení a vyznačení zájmového území a na základě stanovení důvodu pro vydání vyjádření vydává společnost Nej.cz s.r.o., Kaplanova 2252/8, 148 00 Praha 4, jakožto vlastník technické infrastruktury v souladu s ustanovením § 101 zákona č. 127/2005 Sb., o elektronických komunikacích a o změně některých souvisejících zákonů (zákon o elektronických komunikacích), ve znění pozdějších předpisů a § 161 zákona č. 183/2006 Sb., o územním plánování a stavebním řádu (stavební zákon) či dle dalších příslušných právních předpisů a v souladu s příslušnými ustanoveními zákona č. 89/2012Sb. občanského zákoníku v platném znění, následující vyjádření:

Ve vyznačeném zájmovém území se nenachází vedení a zařízení sítě elektronických komunikací (dále jen „SEK") společnosti Nej.cz s.r.o.

Společnost Nej.cz s.r.o. souhlasí s předmětnou stavební akcí a zároveň souhlasí s vydáním příslušného správního rozhodnutí stavebním úřadem pro povolení předmětné stavební akce (rozhodnutí o umístění stavby, stavební povolení či jiné).

Další ustanovení a informace:

- Vyjádření je platné pouze pro zájmové území určené a vyznačené žadatelem. Změní-li se zájmové území či dojde-li ke změnám v projektové dokumentaci, je nutno požádat o nové vyjádření!
- **Platnost vyjádření je 1 rok od vydání, vyjádření tedy pozbývá platnosti dnem**

13. 3. 2020

- Platnost vyjádření nelze prodloužit a je nutné vždy žádat o vystavení nového vyjádření.
- Upozorňujeme, že zpracovatel nenese odpovědnost za škody, které by mohly vzniknout nesprávně či neúplně poskytnutými údaji včetně nesprávného či neúplného zákresu zájmového území. Žadatel bere na vědomí, že jakékoliv poskytnuté informace o sítí Nej.cz s.r.o. smí být použita pouze k účelu, pro který byla poskytnuta (nejčastěji ve věci spojené se zpracováním projektové dokumentace, získáním povolení od stavebního úřadu a realizaci stavební akce). Případná námi poskytnutá data není povoleno používat k jiným účelům (zejména rozmnožovat a půjčovat, prodávat či pronajímat třetím stranám, používat jako zdroj pro své informační systémy, ani je používat jako podklad při projektování jiných staveb).
- Dotazy, oznámení či žádosti o sdělení kontaktu na techniky Nej.cz s.r.o. směřujte na pracovníka ochrany sítě (POS). Tím je osoba, která vydala toto vyjádření (viz kontakt níže). Pro doručování písemností použijte adresu níže v dokumentu.

V praze dne 13. 3. 2019

Nej.cz s.r.o.
Kaplanova 2252/8
148 00 Praha 4
IČO: 03213595

Bc. Milan Kužela
specialista technické dokumentace
tel.: 212 270 244
mob.: 725 817 885
e-mail: milan.kuzela@nej.cz

Sídlo společnosti:
Nej.cz s.r.o.
Kaplanova 2252/8
148 00 Praha 4

Přílohy:
1x zákres zájmového území

Příloha č.1: Zákres zájmového území k vyjádření zn.VYJNEJ-2019-00864-01

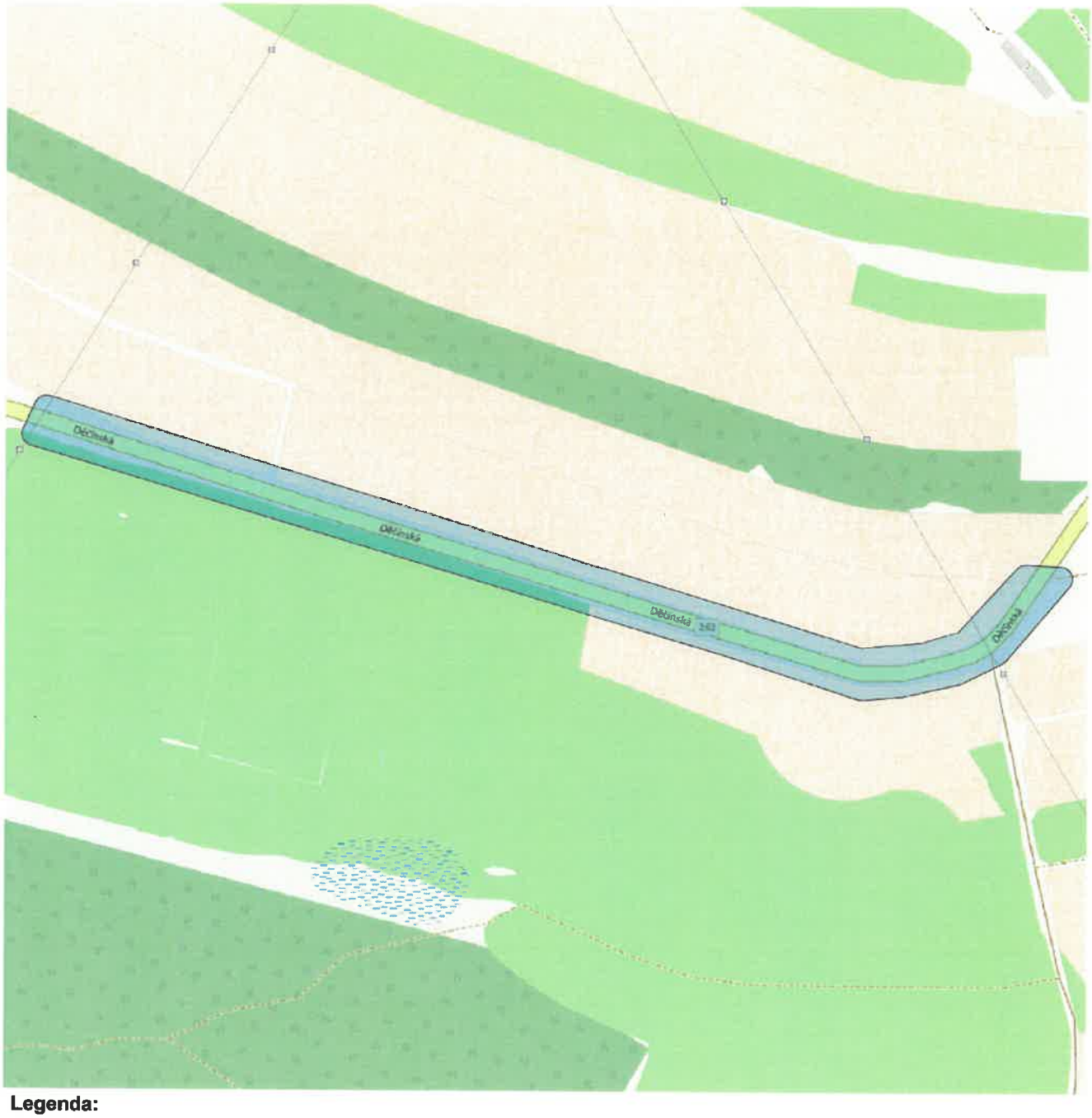

Legenda:

- Rozsah zájmového území
- Zemní optické vedení, zaměřené
- Zemní optické vedení, nezaměřené
- Nadzemní optické vedení (převěs)
- Optická trasa v kolektoru / kabelovodu
- [d] Cizí zemní trasa, v níž jsou pronajmuté optické kabely
- [d] Cizí nadzemní trasa, v níž jsou pronajmuté optické kabely
- [d] Cizí kolektorová trasa, v níž jsou pronajmuté optické kabely
- Optická trasa vedená vnitřkem domu
- Zemní koaxiální vedení, zaměřené
- Zemní koaxiální vedení, nezaměřené
- Nadzemní koaxiální vedení (převěs)
- Koaxiální trasa v kolektoru / kabelovodu
- Koaxiální trasa vedená vnitřkem domu
- Směrový radioreléový spoj

Vygenerováno aplikací Sítě fy RTNext

ARR - Agentura regionálního rozvoje, spol. s r.o.
Michaela Langová
U Jezu 525/4
460 01 Liberec

V Praze, 1.3.2019

Naše zn.: **MW9910126500111961**

Věc: vyjádření k žádosti k akci **"Komunikace II/262"**

Sdělujeme Vám, že společnost Vodafone Czech Republic a.s., se sídlem Praha 5, náměstí Junkových 2, IČ: 25788001, zapsaná dne 13.8. 1999 v obchodním rejstříku vedeném Městským soudem v Praze pod spisovou značkou B.6064 na základě předložené dokumentace ze dne **1.3.2019**

souhlasí s realizací projektu.

Ve vámi zadaném zájmovém území a v uvedené výšce (výška stavby: 20 m, výška jeřábu: 0 m) se nenachází žádné podzemní ani nadzemní vedení naší společnosti.

Platnost vyjádření je **1 rok** od data vydání.

S pozdravem

Vodafone Czech Republic a.s.
náměstí Junkových 2, 155 00 Praha
IČO: 25788001 DIČ: CZ25788001
tel.: 775 971 111 fax: 775 971 9

v.z. Ing. Kateřina Rendeková
Vodafone Czech Republic a.s.
Náměstí Junkových 2
155 00 Praha 5

Tel.: 607 105 305
E-mail: west@vodafone.cz

Seznam příloh/přiložených souborů:
Zadost_MW9910126500111961.pdf

Vodafone Czech Republic a.s.
Náměstí Junkových 2
155 00 Praha 5

Vodafone péče o zákazníky: 800 77 00 77
IČO: 25788001, DIČ: CZ25788001
vodafone.cz

Společnost zapsaná v obchodním rejstříku vedeném Městským soudem v Praze, oddíl B, vložka 6064.

První zelená síť

PRO SPOLEČNÉ ZÁŽITKY

ARR - Agentura regionálního rozvoje, spol. s r.o.
Michaela Langová
U Jezu 525/4
46001 Liberec

Vyřizuje: Dundáček Petr
E-mail: petr.dundacek@t-mobile.cz

Naše značka: **E08947/19**

V Praze dne: **1.3.2019**

Vyjádření a stanovení podmínek pro udělení souhlasu s umístěním stavby v ochranném pásmu sítě technické infrastruktury (TI) společnosti T-Mobile Czech Republic a.s.

Vydané podle § 101 ZÁKONA Č. 127/2005 Sb., o elektronických komunikacích a o změně některých souvisejících zákonů (zákon o elektronických komunikacích – dále jen ZEK), ve znění pozdějších předpisů a §161 zákona č. 183/2006 Sb., o územním plánování a stavebním řádu (stavební zákon) či dle dalších příslušných právních předpisů

Věc: **Komunikace II/262 (Silnice II/262 1. část)**
Stupeň: Jiný důvod

Na základě předložených projektových podkladů dáváme **souhlasné stanovisko k vydání Územního souhlasu / rozhodnutí (Stavebního povolení)** a následně **souhlas s realizací stavby**.

Dle předložených dokladů nedojde ke kolizi s technickou infrastrukturou společnosti **T-Mobile Czech Republic a.s.**

Toto stanovisko má platnost 1 rok.
Vydané stanovisko nelze prodloužit. Po uplynutí platnosti zadejte žádost o nové stanovisko.

T-Mobile
T-Mobile Czech Republic a.s.
Tomíčkova 2144/1
148 00 Praha 4
IČ 649 49 681, DIČ CZ64949681

.....
Ochrana sítí
Technologický úsek

V případě doplňujících dotazů vždy uvádějte v „Předmětu“ e-mailu číslo jednací.

PRO SPOLEČNÉ ZÁŽITKY

Příloha č. 1

Rekapitulace žádosti o vyjádření k existenci sítě elektronických komunikací

Číslo žádosti:	**E08947/19**
Název stavby /akce:	**Komunikace II/262 (Silnice II/262 1. část)**
Datum podání žádosti:	**1.3.2019**
Důvod žádosti:	**Jiný důvod**
Popis jiného důvodu žádosti:	**Existence sítí**
Poznámka:	

Žadatel

Firma / organizace:	**ARR - Agentura regionálního rozvoje, spol. s r.o.**
IČ	**48267210**
DIČ	
Kontaktní osoba:	**Michaela Langová**
Adresa:	**U Jezu 525/4**
Město / obec:	**Liberec**
PSČ:	**46001**
Stát:	
E-mail:	**m.langova@arr-nisa.cz**
Telefonní číslo:	**+420724178058**

Stavebník

Firma / organizace:	
Kontaktní osoba:	
Adresa:	
Město / obec:	
PSČ:	
Stát:	
E-mail:	
Telefonní číslo:	

Stavba

Výška nad terénem (metry):	**20 m**
Projektant:	
Druh stavby:	**Ostatní**
Hodnota projektu:	
Měsíc zahájení stavby:	
Měsíc ukončení stavby:	

Odeslání stanoviska

E-mail:	**m.langova@arr-nisa.cz**

PRO SPOLEČNÉ ZÁŽITKY

Příloha č. 2

Situační plánek

Zájmová oblast (zájmové oblasti) zadaná žadatelem

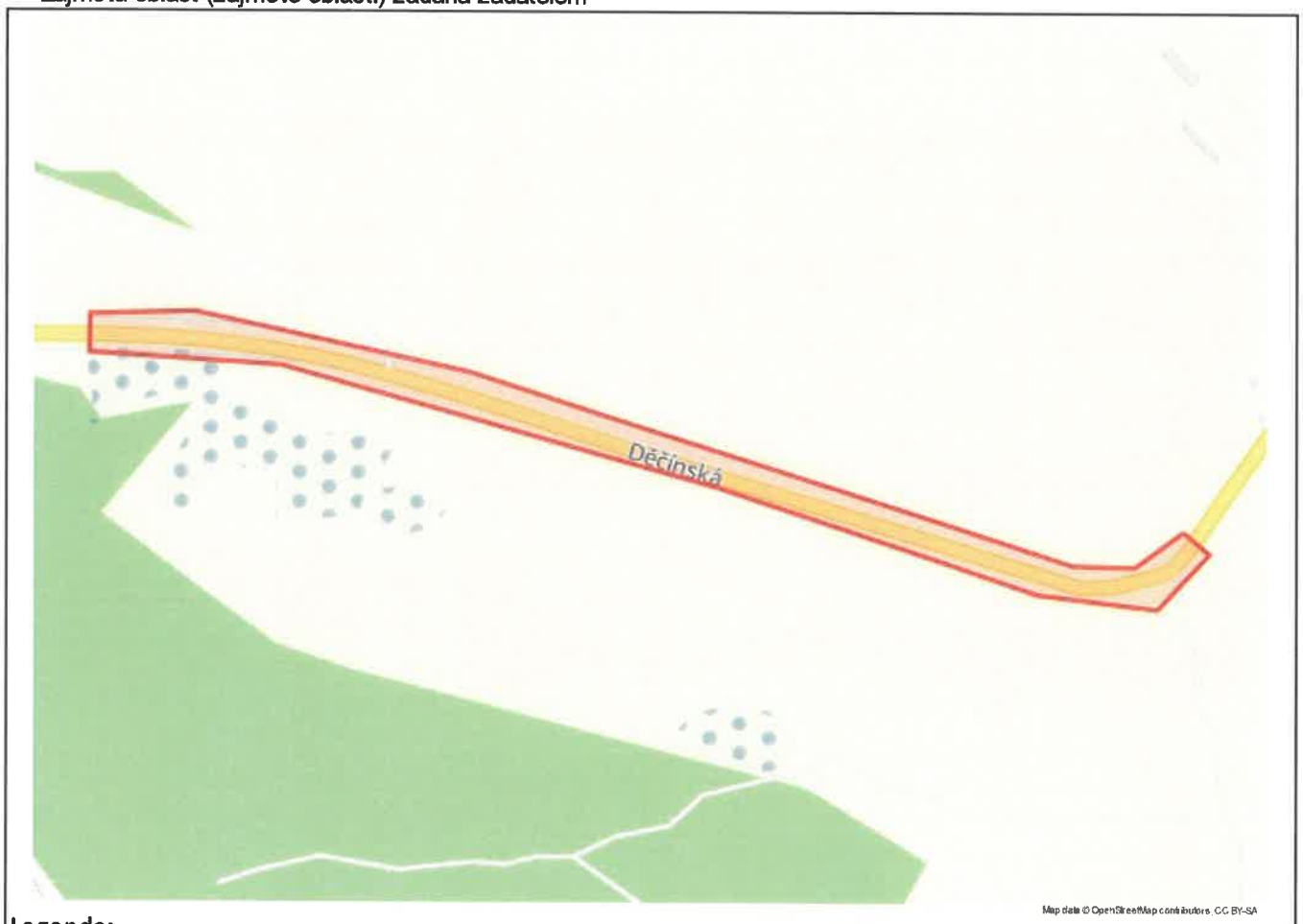

Legenda:

- Optické trasy TMCZ 1
- Optické trasy TMCZ 2 a sítě PASNET
- Elektro trasy NN
- Základnové stanice
- Optická technologie TMCZ 1
- Optická technologie TMCZ 2 a sítě PASNET
- Elektro technologie NN
- Základnové stanice s elektropřípojkou
- Mikrovlnné (MW) spoje
- Body sítě

Druhy sítí:

- Geodeticky zaměřené
- Přibližný průběh
- Plánovaný průběh
- Nadzemní vedení

Geometrie zájmové oblasti (zájmových oblastí) žádosti ve formátu WKT a souřadnicovém systému S-JTSK. Zkopírováním textu lze geometrii zobrazit v jakémkoli softwaru podporujícím formát WKT.
POLYGON((-727656.42 -977756.33,-727718.6 -977789.4,-727790.04 -977777.5,-728454.14 -977463.97,-728758.41 -977352.84,-728880.12 -977339.61,-728886.73 -977383.27,-728669.78 -977426.92,-728190.88 -977631.98,-727835.02 -977805.28,-727698.76 -977841,-727629.96 -977785.44,-727656.42 -977756.33))

PRO SPOLEČNÉ ZÁŽITKY

ARR - Agentura regionálního rozvoje, spol. s r.o.
Michaela Langová
U Jezu 525/4
46001 Liberec

Vyřizuje: Dundáček Petr
E-mail: petr.dundacek@t-mobile.cz

Naše značka: **E08946/19**

V Praze dne: **1.3.2019**

Vyjádření a stanovení podmínek pro udělení souhlasu s umístěním stavby v ochranném pásmu sítě technické infrastruktury (TI) společnosti T-Mobile Czech Republic a.s.

Vydané podle § 101 ZÁKONA Č. 127/2005 Sb., o elektronických komunikacích a o změně některých souvisejících zákonů (zákon o elektronických komunikacích – dále jen ZEK), ve znění pozdějších předpisů a §161 zákona č. 183/2006 Sb., o územním plánování a stavebním řádu (stavební zákon) či dle dalších příslušných právních předpisů

Věc: Komunikace II/262 (Silnice II/262 2. část)
Stupeň: Jiný důvod

Na základě předložených projektových podkladů dáváme **souhlasné stanovisko k vydání Územního souhlasu / rozhodnutí (Stavebního povolení)** a následně **souhlas s realizací stavby**.

Dle předložených dokladů nedojde ke kolizi s technickou infrastrukturou společnosti **T-Mobile Czech Republic a.s.**

Toto stanovisko má platnost 1 rok.
Vydané stanovisko nelze prodloužit. Po uplynutí platnosti zadejte žádost o nové stanovisko.

T-Mobile
T-Mobile Czech Republic a.s.
Tomíčkova 2144/1
148 00 Praha 4
IČ 649 49 681, DIČ CZ64949681

.....
Ochrana sítí
Technologický úsek

V případě doplňujících dotazů vždy uvádějte v „Předmětu“ e-mailu číslo jednací.

PRO SPOLEČNÉ ZÁŽITKY

Příloha č. 1

Rekapitulace žádosti o vyjádření k existenci sítě elektronických komunikací

Číslo žádosti:	**E08946/19**
Název stavby /akce:	**Komunikace II/262 (Silnice II/262 2. část)**
Datum podání žádosti:	**1.3.2019**
Důvod žádosti:	**Jiný důvod**
Popis jiného důvodu žádosti:	**Existence sítí**
Poznámka:	

Žadatel

Firma / organizace:	**ARR - Agentura regionálního rozvoje, spol. s r.o.**
IČ	**48267210**
DIČ	
Kontaktní osoba:	**Michaela Langová**
Adresa:	**U Jezu 525/4**
Město / obec:	**Liberec**
PSČ:	**46001**
Stát:	
E-mail:	**m.langova@arr-nisa.cz**
Telefonní číslo:	**+420724178058**

Stavebník

Firma / organizace:	
Kontaktní osoba:	
Adresa:	
Město / obec:	
PSČ:	
Stát:	
E-mail:	
Telefonní číslo:	

Stavba

Výška nad terénem (metry):	**20 m**
Projektant:	
Druh stavby:	**Ostatní**
Hodnota projektu:	
Měsíc zahájení stavby:	
Měsíc ukončení stavby:	

Odeslání stanoviska

E-mail:	**m.langova@arr-nisa.cz**

Příloha č. 2

Situační plánek

Zájmová oblast (zájmové oblasti) zadaná žadatelem

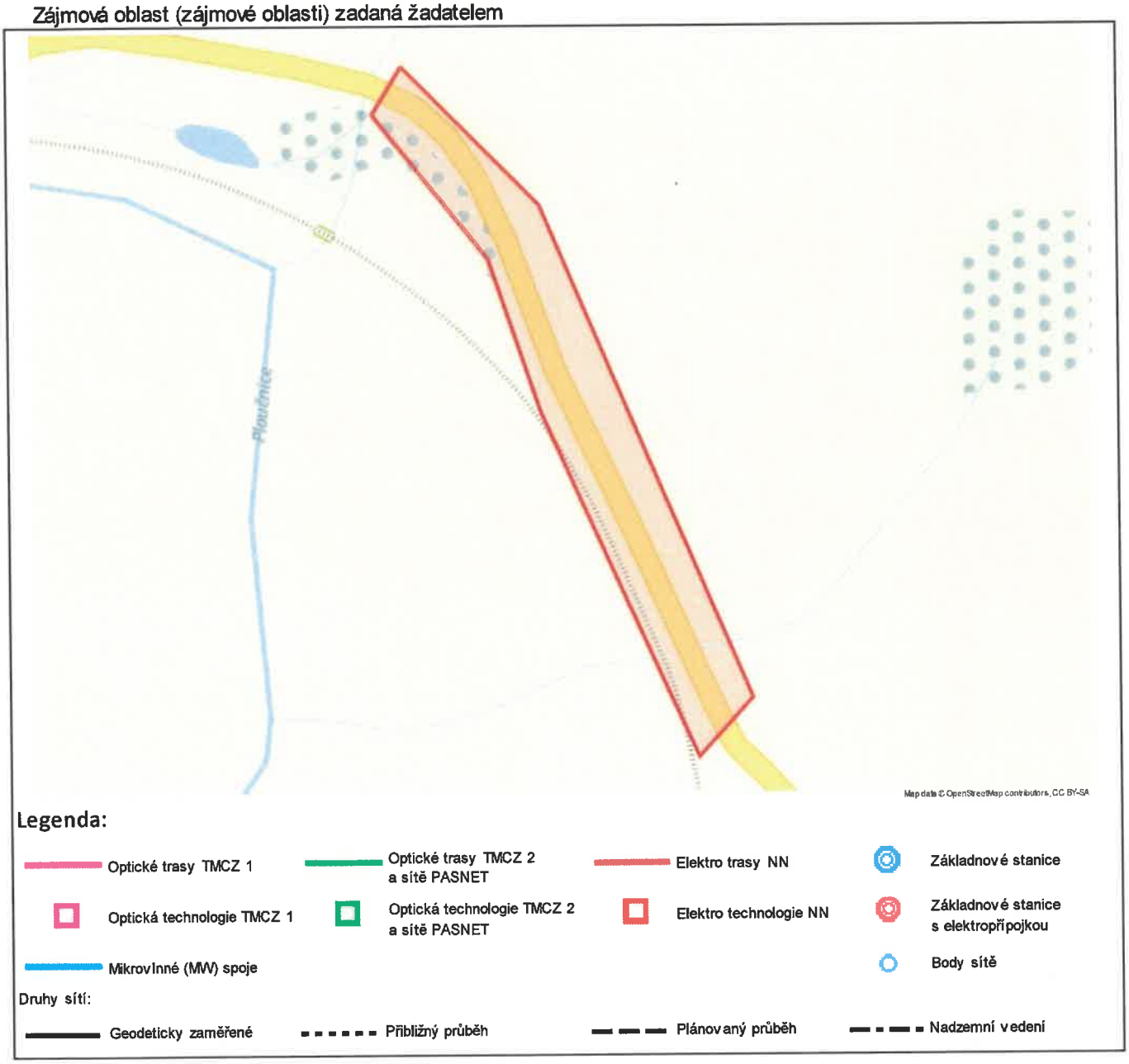

Geometrie zájmové oblasti (zájmových oblastí) žádosti ve formátu WKT a souřadnicovém systému S-JTSK. Zkopírováním textu lze geometrii zobrazit v jakémkoli softwaru podporujícím formát WKT.
POLYGON((-736034.45 -972759.67,-735973.6 -972840.37,-735900.84 -973107.6,-735932.59 -973134.06,-735988.15 -972946.21,-736004.03 -972864.19,-736052.97 -972782.16,-736034.45 -972759.67))

TWIGONET

Vyjádření k existenci podzemního komunikačního vedení veřejné komunikační sítě, podmínky a postup k zajištění ochrany podzemního komunikačního vedení společnosti TwigoNet Europe, SE

vydané podle § 101 zákona č. 127/2005 Sb., o elektronických komunikacíchv platném znění
a § 161 zákona č. 183/2006 Sb., o územním plánování a stavebním řádu (stavební zákon), v platném znění

Žadatel:	**ARR - Agentura regionálního rozvoje, spol. s r.o.**
Stavebník:	Langová Michaela
Název stavby:	Komunikace II/262
Dotčené území:	Dolní Libchava (Česká Lípa) 621544

Číslo jednací:	4441/2019KM	Číslo vyjádření:	4441
Vyřizuje:	Juraj Černý		

Na základě zpracování a posouzení Vámi podané žádost o vyjádření k existenci našich sítí Vám sdělujeme, že ve Vaší zájmové oblasti **nedojde ke střetu s podzemním komunikačním vedením**

K povolení vašeho stavebního záměru stanovujeme tyto podmínky:

1. Vyjádření je platné pouze pro zájmové území určené a vyznačené žadatelem v projektové dokumentaci, kterou žadatel předložil k žádosti o vyjádření a kterou společnost TwigoNet Europe ověřila razítkem. Takto ověřená projektová dokumentace žadatele je nedílnou součástí tohoto vyjádření.
2. V případě, kdy dojde k jakékoliv změně v projektové dokumentaci žadatele, pozbývá toto vyjádření platnosti a je nutné požádat o nové vyjádření.
3. V případě, kdy termín plánovaného zahájení stavby překročí dobu platnosti tohoto vyjádření, je nutné požádat společnost TwigoNet Europe, SE o nové vyjádření.

Toto vyjádření je vyjádřením k územnímu řízení, ohlášení stavby nebo stavebnímu řízení.

Vyjádření platí 12 měsíců od data vydání.

Vyjádření vydala společnost TwigoNet Europe, SE dne 8.3.2019

Město Česká Lípa
Odbor správy majetku

náměstí T. G. Masaryka č. p. 1, 470 36 Česká Lípa

Česká lípa

Skartační znak/lhůta: 328.5/V/5

Agentura regionálního rozvoje, spol. s r. o.
Michaela Langová
U Jezu 525/4
460 01 LIBEREC

Váš dopis zn.:
Ze dne: 01.03.2019

Spis. zn.: MUCL/100451/2017/OSM/PN
Č. j.: MUCL/22764/2019
Počet stran/počet stran příloh: 1/0

Vyřizuje: Mgr. Petra Novotná
Telefon: 487 881 122

Datum: 01.04.2019

Sdělení k existenci inženýrských sítí ve správě města Česká Lípa

Vážená paní Langová,

odbor rozvoje města a investic a odbor správy majetku obdržely Vaši žádost o vyjádření k existenci inženýrských sítí ve správě města Česká Lípa pro stavbu „Komunikace II/262".

Stavebník: Liberecký kraj, U Jezu 642/2a, Liberec 2

Sdělujeme Vám, že se v dotčeném území nenachází inženýrské sítě ve vlastnictví města.

S pozdravem

Mgr. Jolana Nebřenská, v. r.
vedoucí odboru rozvoje
města a investic

Mgr. Petra Novotná, v. r.
vedoucí odboru
správy majetku

Adresa pracoviště:
nám. T. G. Masaryka č. p. 1 • 470 36 Česká Lípa
fax: +420 487 881 177 • IČ: 002 60 428 • DIČ: CZ00260428
http://www.mucl.cz • e-mail: podatelna@mucl.cz • ID DS: bkfbe3p

Město Žandov

Náměstí 82, 471 07 Žandov
Tel. + fax: 487 723 489, mobil: 723 859 456
E-mail: mistostarosta@zandov.cz
IČ: 00261131

Č.j.: MěÚŽ 285/2019
Vyřizuje: Bc. Michal Beň
Datum: 18. 3. 2019

ARR - Agentura regionálního rozvoje, spol. s r.o.
pí. Michaela Langová
U Jezu 525/4
460 01 Liberec

Věc: **Vyjádření k technické infrastruktuře z důvodu existence sítí**
Vaše evid. číslo žádosti: 2019271546

Město Žandov Vám tímto sděluje, že se v zájmovém území pod názvem akce: „Komunikace II/262“ technická infrastruktura ve vlastnictví města nevyskytuje (k.ú. Žandov u České Lípy, lokalita Na pískách).

S pozdravem

Bc. Michal Beň
místostarosta města Žandova

Město Žandov
471 07

ID DS: p7abaeq
IČ: 00261131
Fax: 487 723 489
http: www.zandov.cz

Žadatel:
ARR - Agentura regionálního rozvoje, spol. s r.o.
Langová Michaela
U Jezu 525/4
46001 Liberec

IČO: 48267210

Evid. číslo žádosti: 2019271546
Evid. číslo subjektu: 0000058469

Ministerstvo obrany - Sekce ekonomická a majetková - OOÚZ
P. O. BOX 45, Hradební 772/12
110 05 Praha 1

Žádám Vás o vyjádření k technické infrastruktuře z důvodu:
Existence sítí

Název akce:
Komunikace II/262

Doplňkové informace:
Výška budovy nebo objektu [m]:20
Výška jeřábu [m]:0

Poznámka:

Údaje o stavebníkovi:

Přílohy (názvy souborů příloh):

Vybraný způsob doručení vyjádření: poštou

Žádost vytvořena: 01.03.2019

S pozdravem

ARR - Agentura regionálního rozvoje, spol. s r.o.
zapsaná v OR vedeném KS v Ústí nad Labem, oddíl C, vložka 4505
U JEZU 525/4, 460 01 LIBEREC IV
IČ: 48267210, DIČ: CZ-48267210

Langová Michaela

Telefon: | Mobil: +420724178058 | E-mail: m.langova@arr-nisa.cz

SNM MO

zastoupená Renátou LENÍKOVOU

OOÚZ/Oddělení ochrany územních zájmů ČECHY

V zájmovém prostoru dle přiložené dokumentace neeviduje OdOÚZ ČECHY inženýrské sítě nebo zařízení AČR. Toto stanovisko platí po dobu jednoho roku, ale není souhlasem pro potřeby územního řízení nebo stavebního povolení.

ÚP-573/5-3681-2018

Litoměřice dne: 8.3.2019

Evid. č. žádosti: 2019271546
Pořadové číslo polygonu: 1
Katastrální území: Dolní Libchava (Česká Lípa) 621544
Popis polygonu: Silnice II/262 1. část

Polygon 1 - Mapa širších vztahů

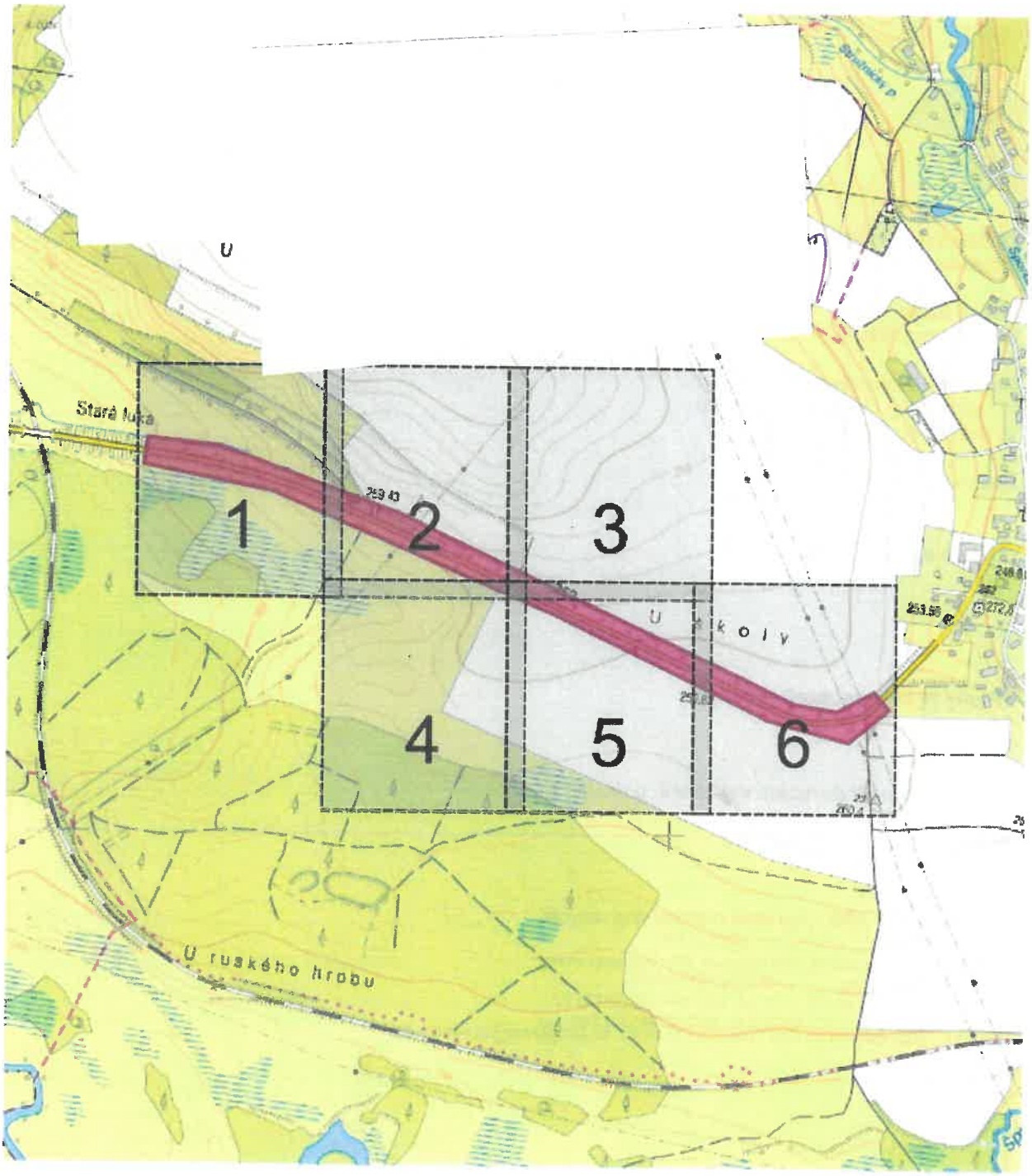

Podkladová data © ČÚZK

Evid. č. žádosti: 2019271546
Pořadové číslo polygonu: 1
Katastrální území: Dolní Libchava (Česká Lípa) 621544
Popis polygonu: Silnice II/262 1. část

Polygon 1 - Detail - list atlasu 1/6

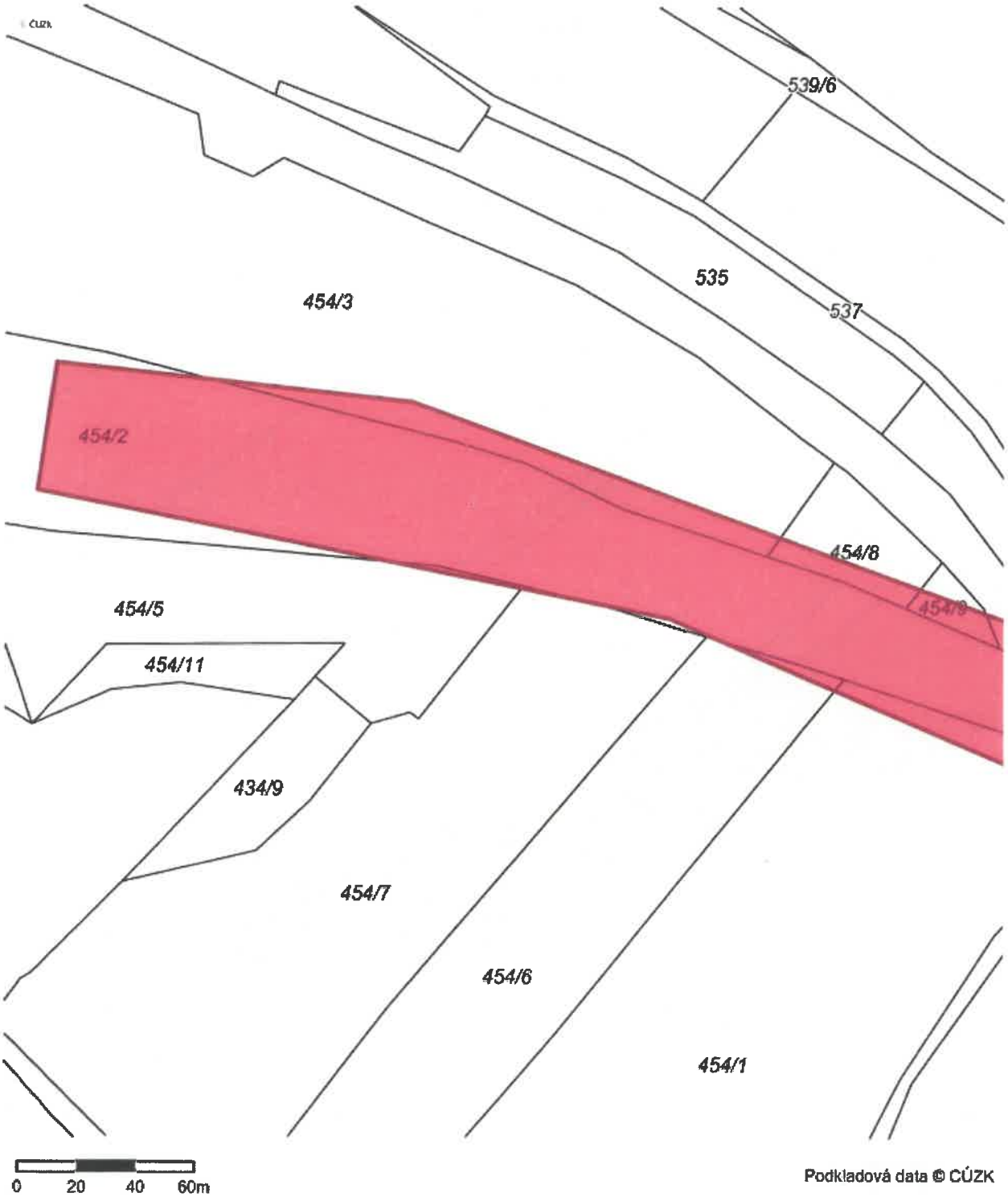

Evid. č. žádosti: 2019271546
Pořadové číslo polygonu: 1
Katastrální území: Dolní Libchava (Česká Lípa) 621544
Popis polygonu: Silnice II/262 1. část

Polygon 1 - Detail - list atlasu 2/6

Podkladová data © CÚZK

Evid. č. žádosti: 2019271546
Pořadové číslo polygonu: 1
Katastrální území: Dolní Libchava (Česká Lípa) 621544
Popis polygonu: Silnice II/262 1. část

Polygon 1 - Detail - list atlasu 3/6

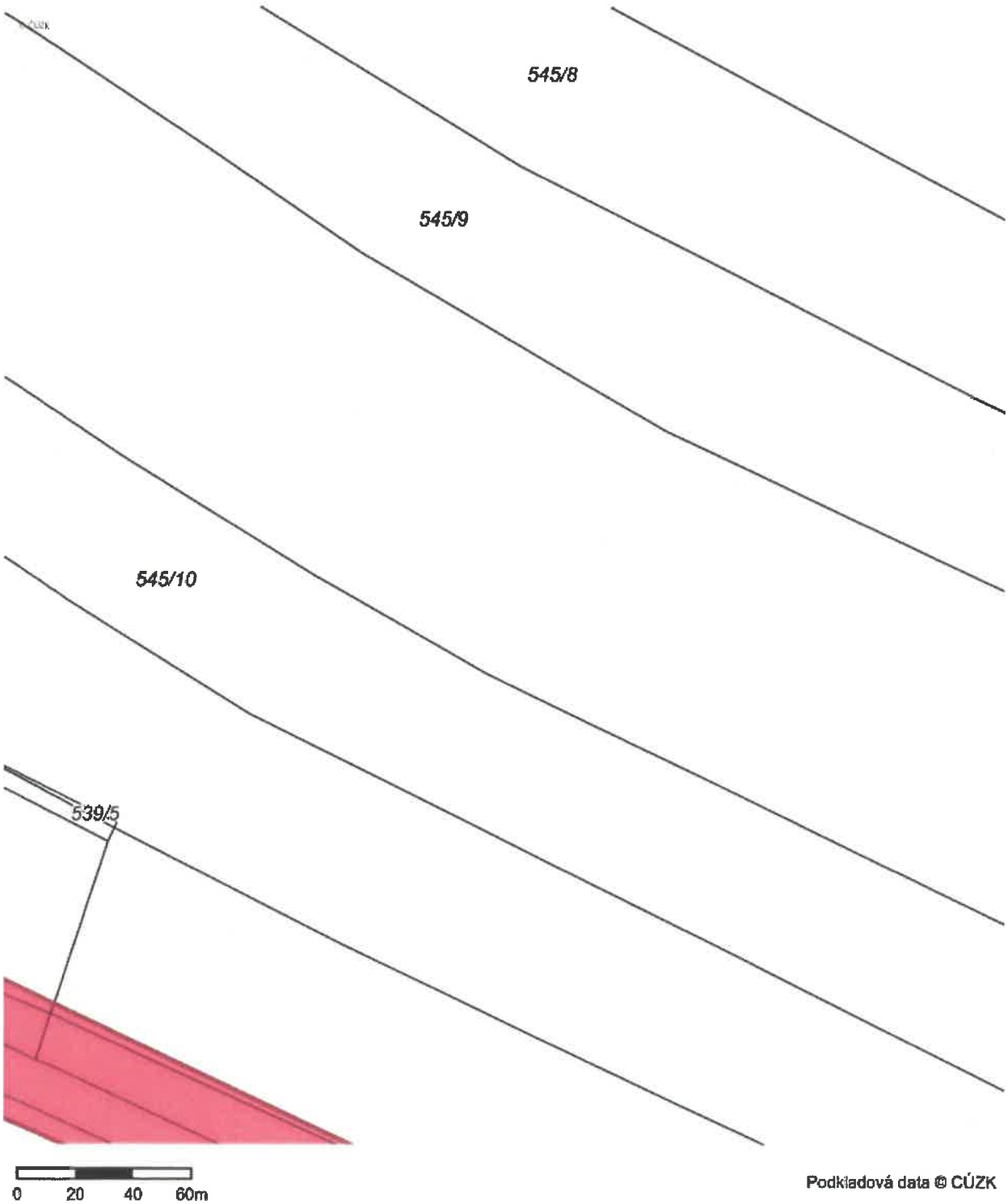

Podkladová data © ČÚZK

Evid. č. žádosti: 2019271546
Pořadové číslo polygonu: 1
Katastrální území: Dolní Libchava (Česká Lípa) 621544
Popis polygonu: Silnice II/262 1. část

Polygon 1 - Detail - list atlasu 4/6

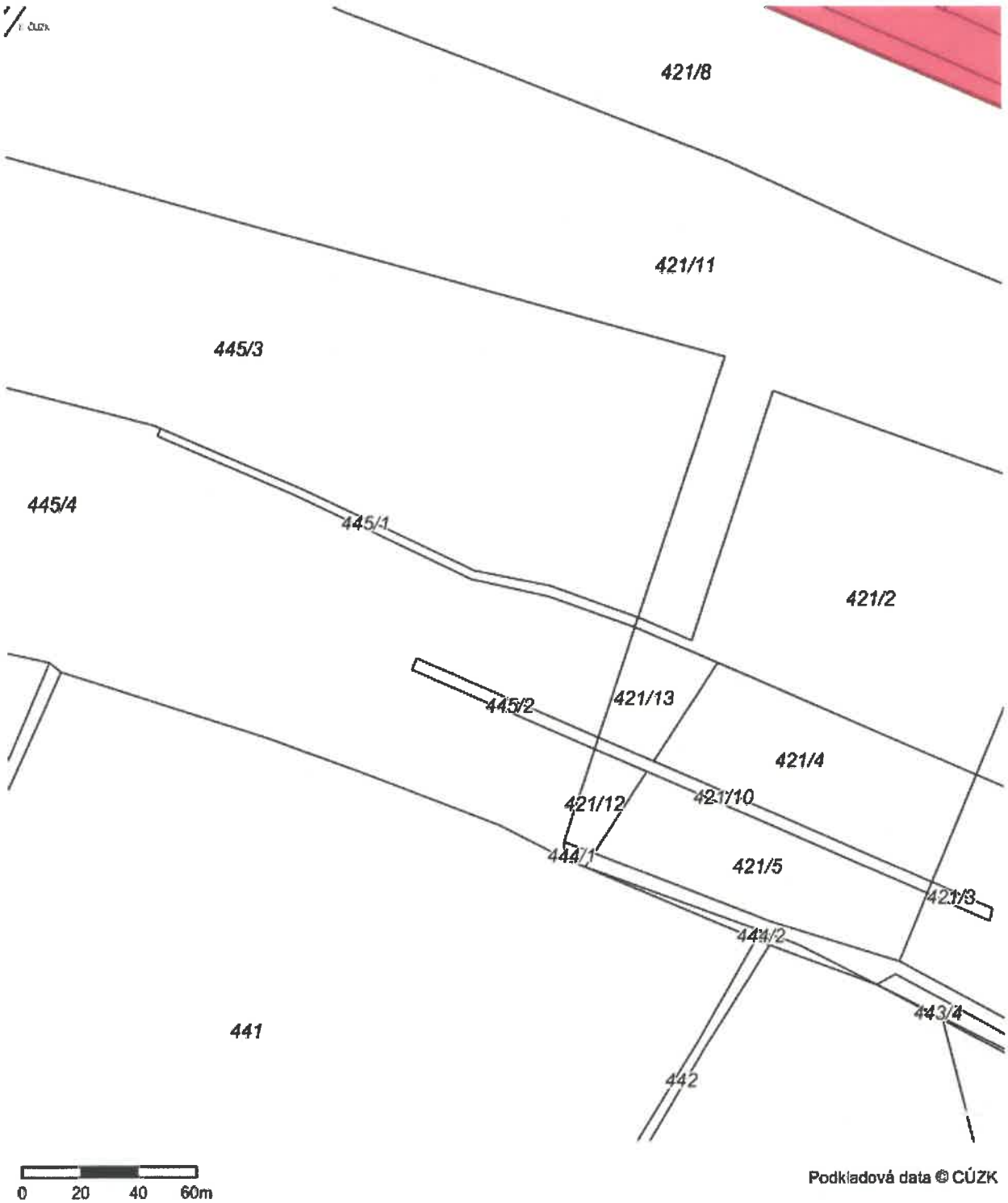

Evid. č. žádosti: 2019271546
Pořadové číslo polygonu: 1
Katastrální území: Dolní Libchava (Česká Lípa) 621544
Popis polygonu: Silnice II/262 1. část

Polygon 1 - Detail - list atlasu 5/6

Podkladová data © ČÚZK

Evid. č. žádosti: 2019271546
Pořadové číslo polygonu: 1
Katastrální území: Dolní Libchava (Česká Lípa) 621544
Popis polygonu: Silnice II/262 1. část

Polygon 1 - Detail - list atlasu 6/6

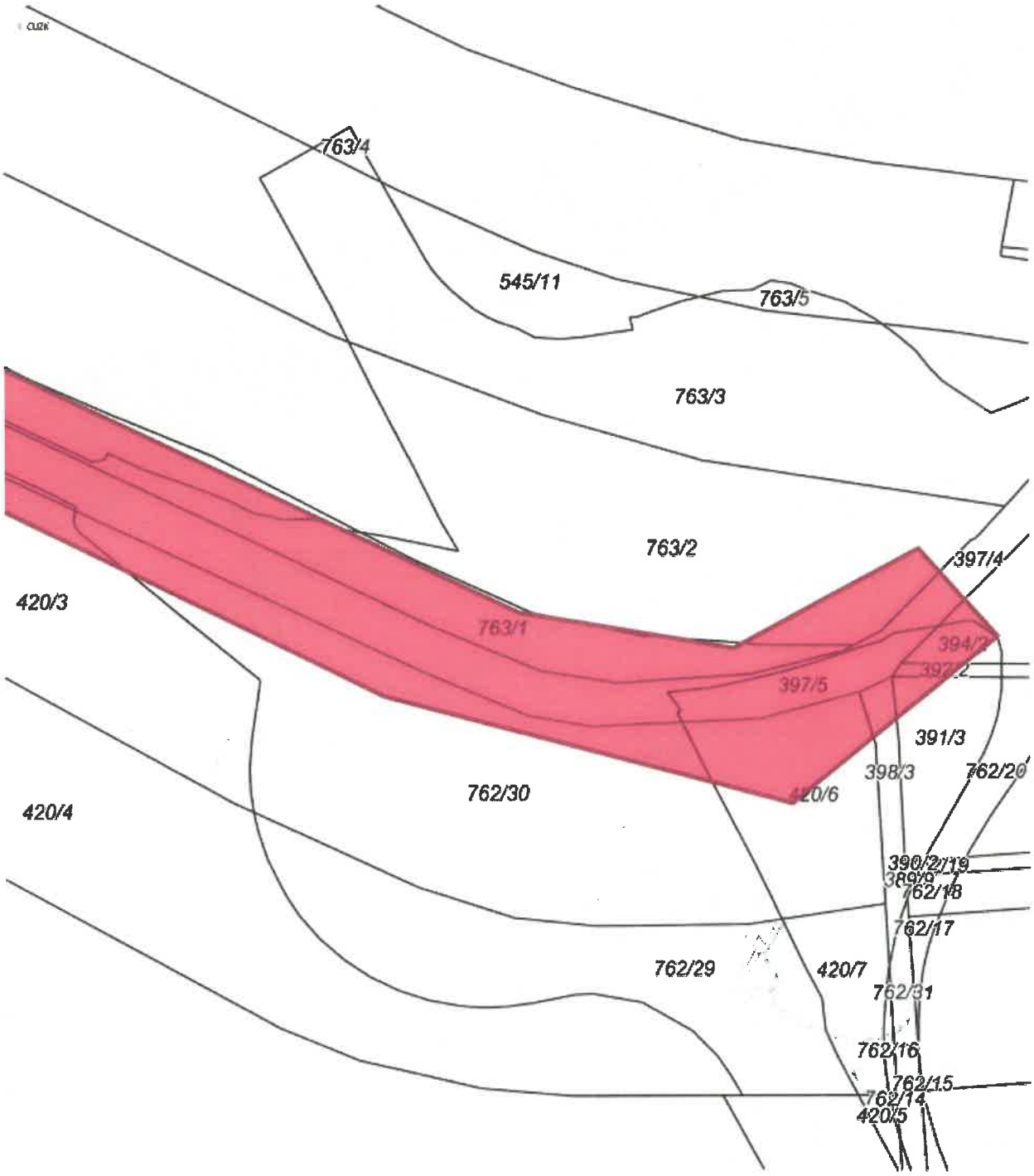

0 20 40 60m

Podkladová data © ČÚZK

Evid. č. žádosti: 2019271546
Pořadové číslo polygonu: 2
Katastrální území: Žandov u České Lípy (Česká Lípa) 794481
Popis polygonu: Silnice II/262 2. část

SNM MO
zastoupená Renátou LENÍKOVOU
OOÚZ/Oddělení ochrany územních zájmů ČECHY
V zájmovém prostoru dle přiložené dokumentace neeviduje OdOÚZ ČECHY inženýrské sítě nebo zařízení AČR.
Toto stanovisko platí po dobu jednoho roku, ale není souhlasem pro potřeby územního řízení nebo stavebního povolení.
UP-573/5-3411-2018
Litoměřice dne: 11.3.2019

Polygon 2 - Mapa širších vztahů

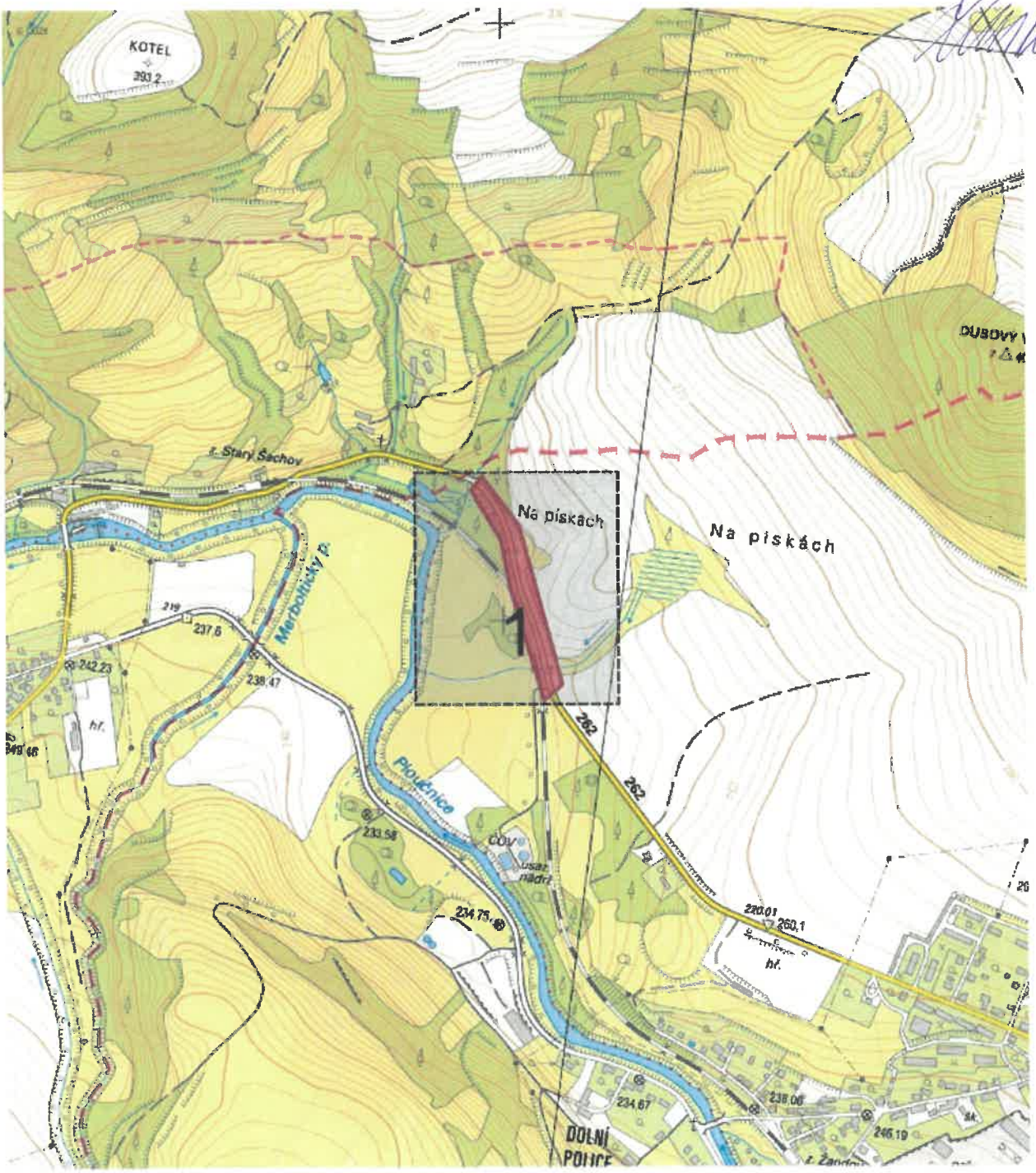

0 100 200 300m

Podkladová data © ČÚZK

utilityreport Tato žádost byla vygenerována službou **UtilityReport**, kterou provozuje **HRDLIČKA spol. s r. o.** Více na www.mawis.eu.
V případě dotazu kontaktujte zákaznické centrum na telefonu: **+420 251 618 458** nebo e-mailu: **info@mawis.eu.**

Evid. č. žádosti: 2019271546
Pořadové číslo polygonu: 2
Katastrální území: Žandov u České Lípy (Česká Lípa) 794481
Popis polygonu: Silnice II/262 2. část

Polygon 2 - Detail

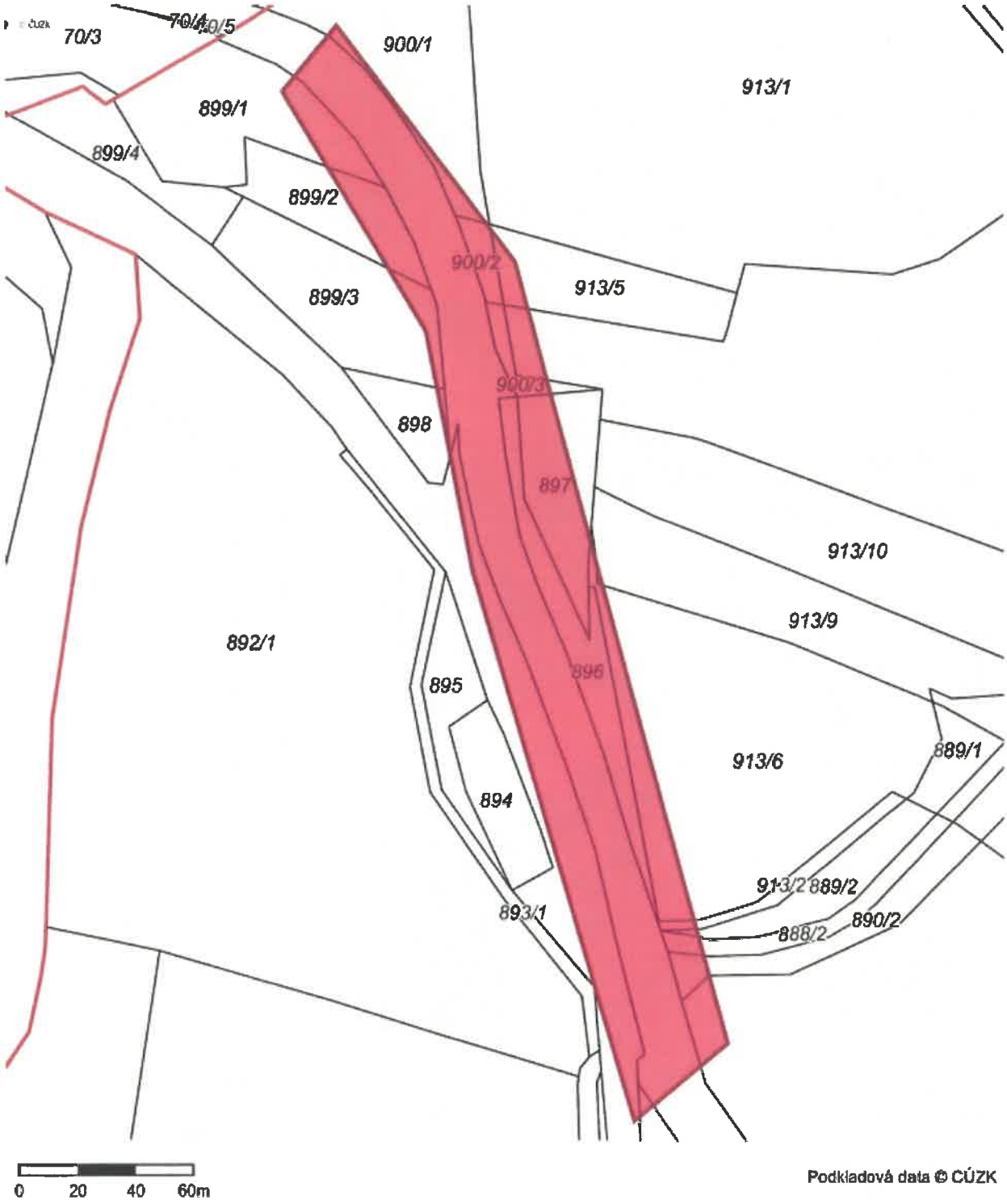

Podkladová data © ČÚZK

Vaše žádost zn.:
ze dne: 6.3.2019
Naše značka: O19690024105/ÚTPCL/Ro
Vyřizuje: **Jan Rozum**
Adresa: **Přítkovská 1689, 415 50 Teplice**
Pracoviště: **ÚTPČ Česká Lípa**
Datová schránka: **f7rf9ns**
Telefon: 840 111 111
Email: info@scvk.cz
Datum: 2.4.2019

Agentura regionálního rozvoje s.r.o.
Langová Michaela
(m.langova@arr-nisa.cz)

Vyjádření společnosti Severočeské vodovody a kanalizace, a.s.

Název akce:	**Silnice II/262**
Účel vyjádření:	**Existence provozovaného zařízení**
Zájmové území:	Okres: Česká Lípa
	Obec: Česká Lípa
	Část obce: Dolní Libchava a Žandov
	Katastrální území: Dolní Libchava a Žandov, Číslo parcely: dle předložené situace
Žadatel:	Agentura regionálního rozvoje s.r.o., U Jezu 525/4, 460 01 Liberec
Investor:	-
Vlastník dotčené IS	SVS
Platnost vyjádření:	**jeden rok ode dne vyhotovení** (v případě, že Váš zájem nadále trvá, požádejte před uplynutím této lhůty o prodloužení platnosti vyjádření)

Ve výše uvedeném zájmovém území **se ke dni vyhotovení tohoto stanoviska nenachází** zařízení provozovaná společností Severočeské vodovody a kanalizace, a.s. ani jejich ochranná nebo bezpečnostní pásma.

V případě, že Vám byl na Vaši žádost poskytnut vektorový zákres sítě, Vás upozorňujeme, že tato data mohou být využita pouze pro účely záměru, na které bylo vyjádření vydáno a nemohou být poskytována třetím osobám, případě jakkoliv dále využívána.

Severočeské vodovody a kanalizace, a.s.
415 50 Teplice, Přítkovská 1689
IČ: 49099451 DIČ: CZ49099451
165

Jan Rozum
útvar technicko provozní činnosti

Příloha:

1. Situace zájmového území, kde nebylo lokalizováno zařízení provozované společností Severočeské vodovody a kanalizace, a.s.

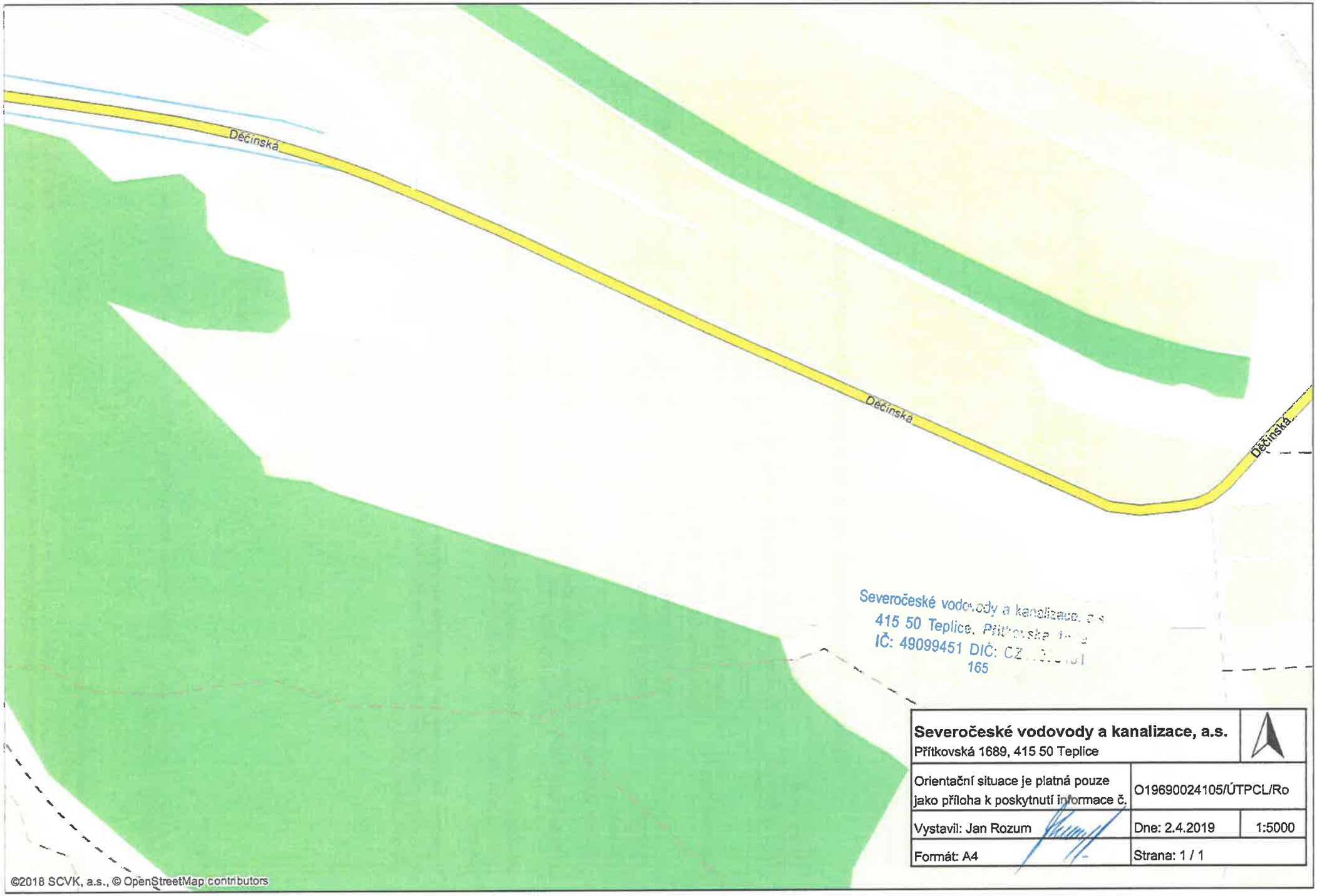

Severočeské vodovody a kanalizace, a.s.
415 50 Teplice, Přítkovská
IČ: 49099451 DIČ: CZ
165

Severočeské vodovody a kanalizace, a.s. Přítkovská 1689, 415 50 Teplice		
Orientační situace je platná pouze jako příloha k poskytnutí informace č.	O19690024105/ÚTPCL/Ro	
Vystavil: Jan Rozum	Dne: 2.4.2019	1:5000
Formát: A4	Strana: 1 / 1	

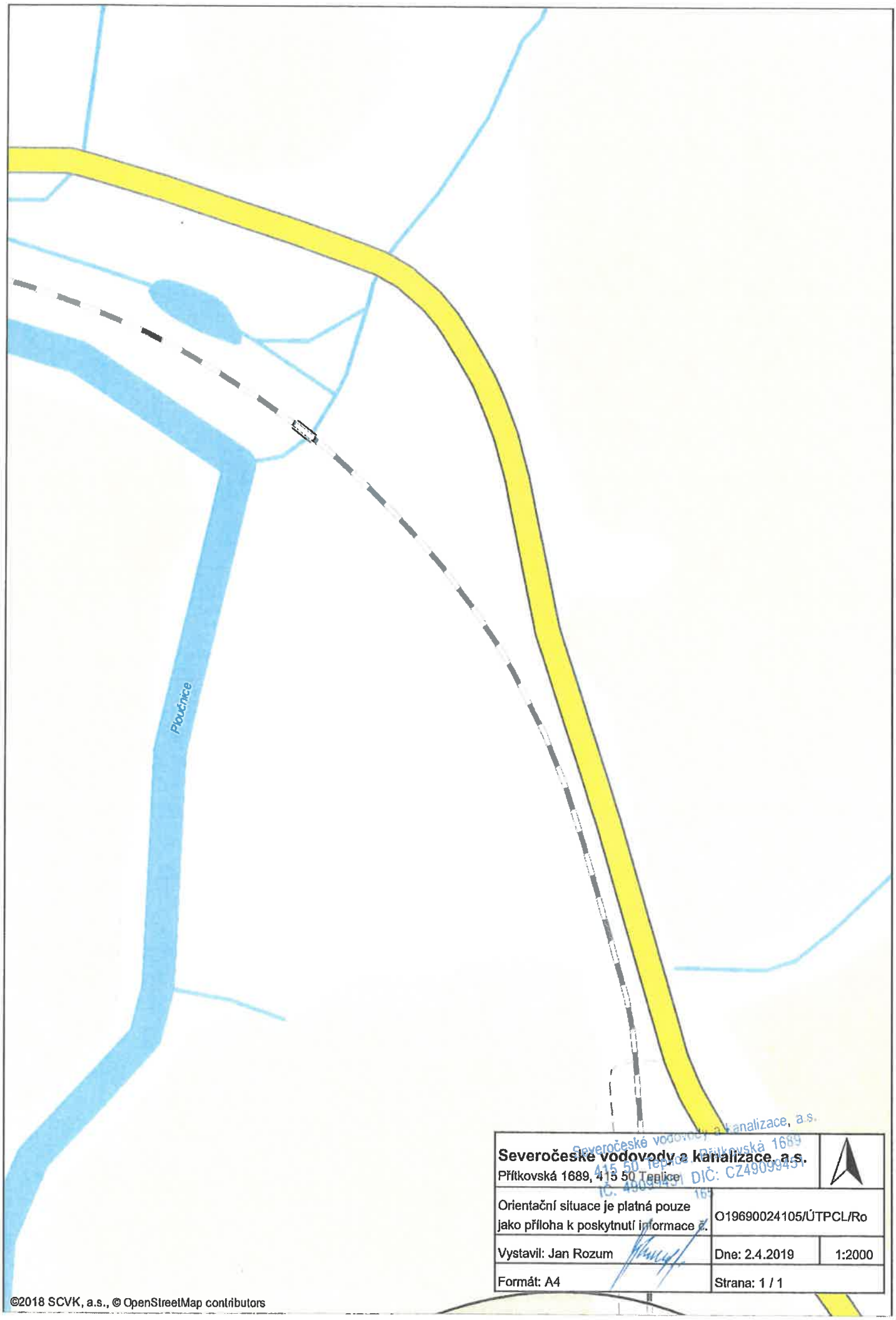

Severočeské vodovody a kanalizace, a.s. Přítkovská 1689, 415 50 Teplice		
Orientační situace je platná pouze jako příloha k poskytnutí informace č.	O19690024105/ÚTPCL/Ro	
Vystavil: Jan Rozum	Dne: 2.4.2019	1:2000
Formát: A4	Strana: 1 / 1	

Severočeské vodovody a kanalizace, a.s.
415 50 Teplice, Přítkovská 1689
IČ: 49099431 DIČ: CZ49099431

©2018 SCVK, a.s., © OpenStreetMap contributors

UPC Česká republika, s.r.o
Závišova 5
140 00 Praha 4, Česká republika
IČ: 00562262
T +420 261 107 111 F +420 261 107 100

zastoupena společností

InfoTel, spol. s.r.o.
Novolíšeňská 2678/18
628 00 Brno-Líšeň
IČ: 46981071
T +420 544 422 111 F +420 544 422 155

ARR - Agentura regionálního rozvoje, spol. s r.o.
Michaela Langová
U Jezu 525/4
460 01 Liberec

Váš dopis / mail / ze dne:
/ 1/3/2019

Naše značka: 20378/ Ru

Vyřizuje:
Jaroslav Růžička

Datum: 15.03.2019

Věc: Vyjádření o existenci podzemního vedení veřejné komunikační sítě a zařízení v majetku firem UPC Česká republika, s.r.o. a Sloane Park Property Trust, a.s.

k akci/stavbě: **Komunikace II/262**
Děčínská

Místo stavby:
Dolní Libchava, Žandov u České Lípy

Účel žádosti/stupeň přípravy akce
územní a stavební řízení

Společnost InfoTel, spol. s r.o. (dále jen InfoTel) zplnomocněna od 1.3.2017 k zastupování společnosti UPC Česká republika, s.r.o. jako vlastníka sítě elektronických komunikací ve správních, stavebně – správních, povolovacích a jiných řízení na základě Vaší žádosti o vyjádření o existenci sítě po určení a vyznačení zájmového území – předložení projektové dokumentace a na základě stanovení důvodu pro vydání vyjádření vydává **následující vyjádření** :

Dle Vámi předložení dokumentace se v prostoru stavby nenacházejí žádná VVKS, která by byla v našem vlastnictví.

Se stavbou souhlasíme

Nemáme námitek proti vydání rozhodnutí o umístění stavby, rozhodnutí o stavebním povolení . Souhlasíme s případným zjednodušeným územním řízením.

Toto vyjádření se vztahuje k aktuálnímu stavu neexistence VVKS ve staveništi předmětné stavby a ke dni zahájení stavby je nutno existenci VVKS znovu ověřit.
Toto vyjádření platí 1 rok od data vystavení a pro zájmové území, které je přílohou vyjádření.

Vyjádření vydala společnost InfoTel

Jaroslav Růžička

InfoTel TELEKOMUNIKAČNÍ SLUŽBY
InfoTel, spol. s r.o.
Novolíšeňská 18, 628 00 Brno
DIČ: CZ46981071

Od **02/2013** lze podávat vyjádření o existenci sítí elektronicky na : https://upc-vyjadrenisiti.infotel.cz/

Evid. č. žádosti: 2019271546
Pořadové číslo polygonu: 1
Katastrální území: Dolní Libchava (Česká Lípa) 621544
Popis polygonu: Silnice II/262 1. část

20378/H

V zakresleném zájmovém prostoru není žádné vedení ve správě UPC Česká republika, s.r.o.
Toto vyjádření platí po dobu 1 roku.
InfoTel, spol. s r.o.
datum 15-03-2019 podpis

Polygon 1 - Mapa širších vztahů

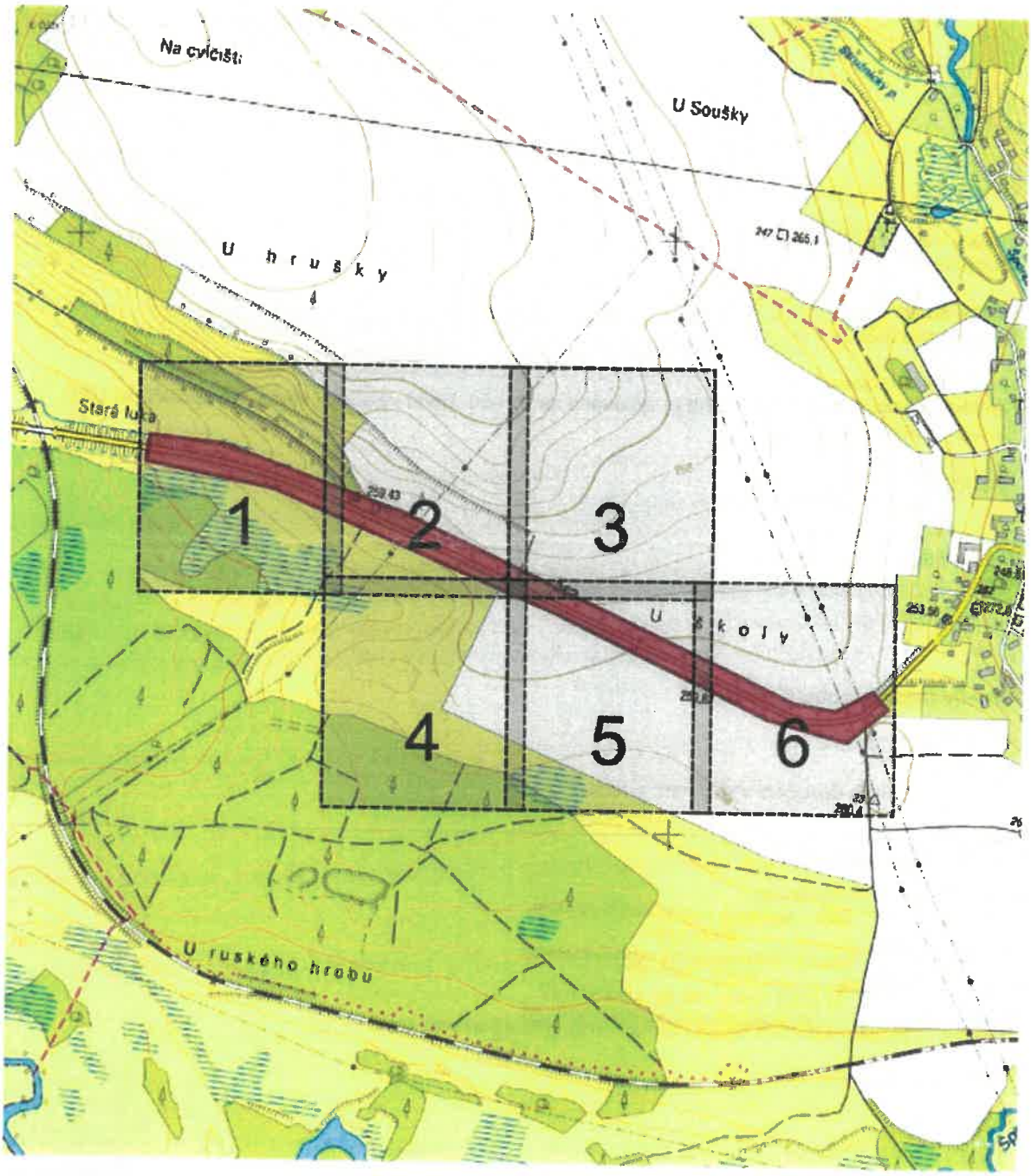

0 100 200 300m

Podkladová data © ČÚZK

Evid. č. žádosti: 2019271546
Pořadové číslo polygonu: 2
Katastrální území: Žandov u České Lípy (Česká Lípa) 794481
Popis polygonu: Silnice II/262 2. část

20178/A

V zakresleném zájmovém prostoru není žádné vedení ve správě UPC Česká republika, s.r.o.
Toto vyjádření platí po dobu 1 roku.
15 -03- 2019 InfoTel, spol. s r.o.
datum podpis

Polygon 2 - Mapa širších vztahů

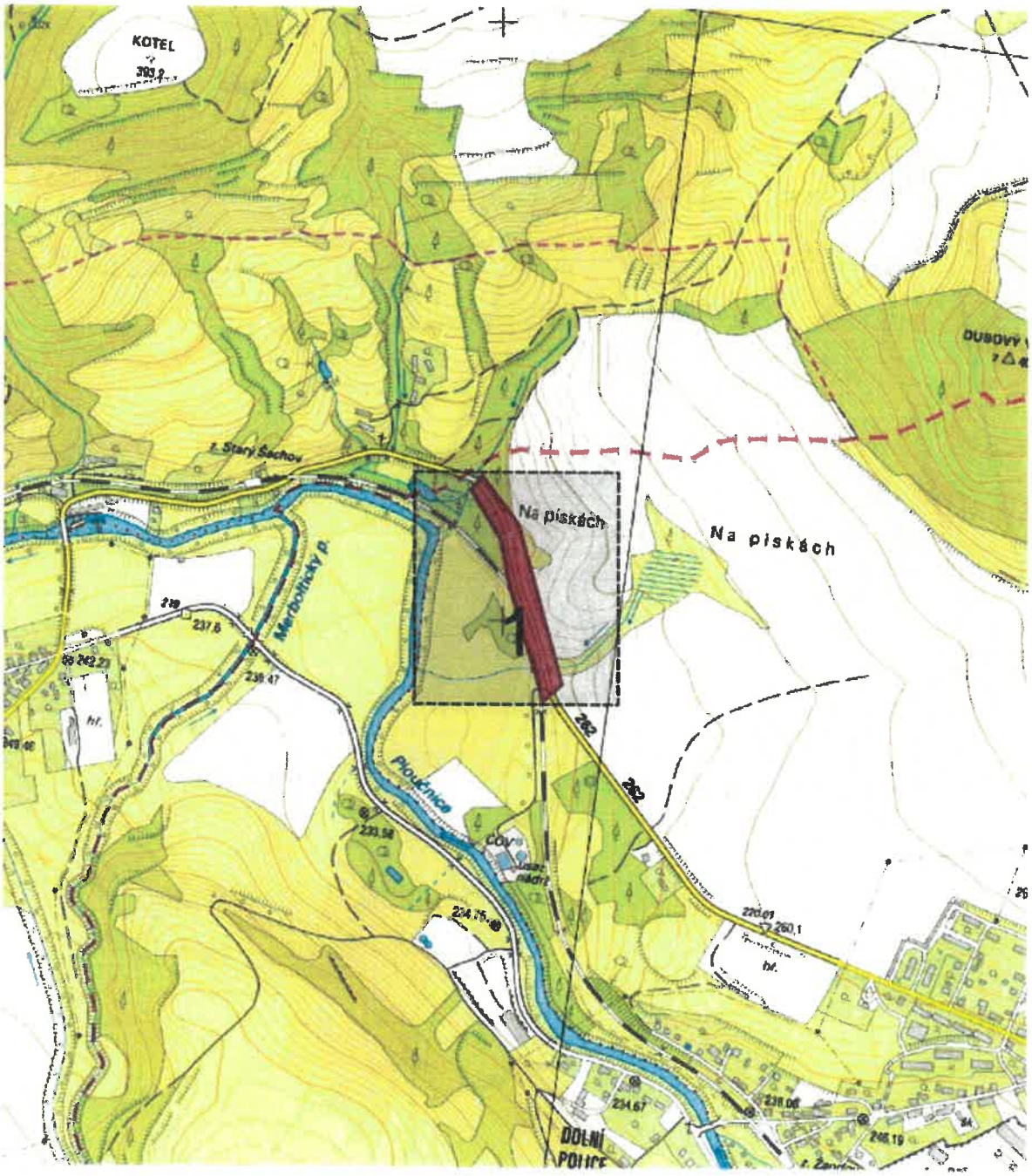

0 100 200 300m

Podkladová data © ČÚZK

utilityreport Tato žádost byla vygenerována službou UtilityReport, kterou provozuje HRDLIČKA spol. s r. o. Více na www.mawis.eu.
V případě dotazu kontaktujte zákaznické centrum na telefonu: +420 251 618 458 nebo e-mailu: info@mawis.eu.

ŽADATEL
ARR - Agentura regionálního rozvoje, spol
nám.Edvarda Beneše 26
460 73 Liberec 1

NAŠE ZNAČKA	VYŘIZUJE / LINKA	VYŘÍZENO DNE
0200880901		11.03.2019

Sdělení o existenci komunikačního vedení společnosti Telco Pro Services, a. s.

Název akce: **Komunikace II/262**

Účel: **Informativní**

Vážený zákazníku,
dovolujeme si reagovat na Vaši žádost číslo 0200880901 ze dne 11.03.2019, která se týkala sdělení o existenci komunikačního zařízení na Vámi určeném zájmovém území.

Dle vědomí společnosti Telco Pro Services, a. s., se na Vámi vymezeném zájmovém území:
nenachází komunikační zařízení v majetku společnosti Telco Pro Services, a. s.

Zároveň si Vás dovolujeme upozornit, že není vyloučeno, že se ve Vámi vymezeném zájmovém území nachází jiné zařízení, které není v majetku společnosti Telco Pro Services, a. s.

Toto sdělení je platné do 11.03.2020.

V souvislosti s výše uvedeným si Vás dovolujeme upozornit, že sdělení o existenci či neexistenci sítí představuje skutečnosti tvořící obchodní tajemství společnosti Telco Pro Services, a. s. Poskytnuté informace jsou dále také důvěrnými informacemi společnosti Telco Pro Services, a. s. Z výše uvedených důvodů si Vás proto společnost Telco Pro Services, a. s., dovoluje upozornit, že s poskytnutými informacemi je potřeba nakládat dle platných právních předpisů, v opačném případě se vystavujete postihu ve smyslu platné právní úpravy. V této souvislosti si Vás dovolujeme rovněž upozornit, že požadované informace nesmí být předány, sděleny, využity, zpřístupněny, či jiným způsobem postoupeny na jakoukoli třetí osobu bez předchozího prokazatelného souhlasu společnosti Telco Pro Services, a. s. Informace o existenci sítí mohou být využity pouze pro účel, pro který byly vyžádány.

S pozdravem

Telco Pro Services, a. s.
Praha, Praha 4
Duhová 1531/3
PSČ 140 00
IČ: 29148278

Přílohy
Situační výkres zájmového území

Platí pouze se sdělením číslo 0200880901.

Zakreslené polohy zařízení v příloze jsou pouze informativní.

Situační výkres zájmového území

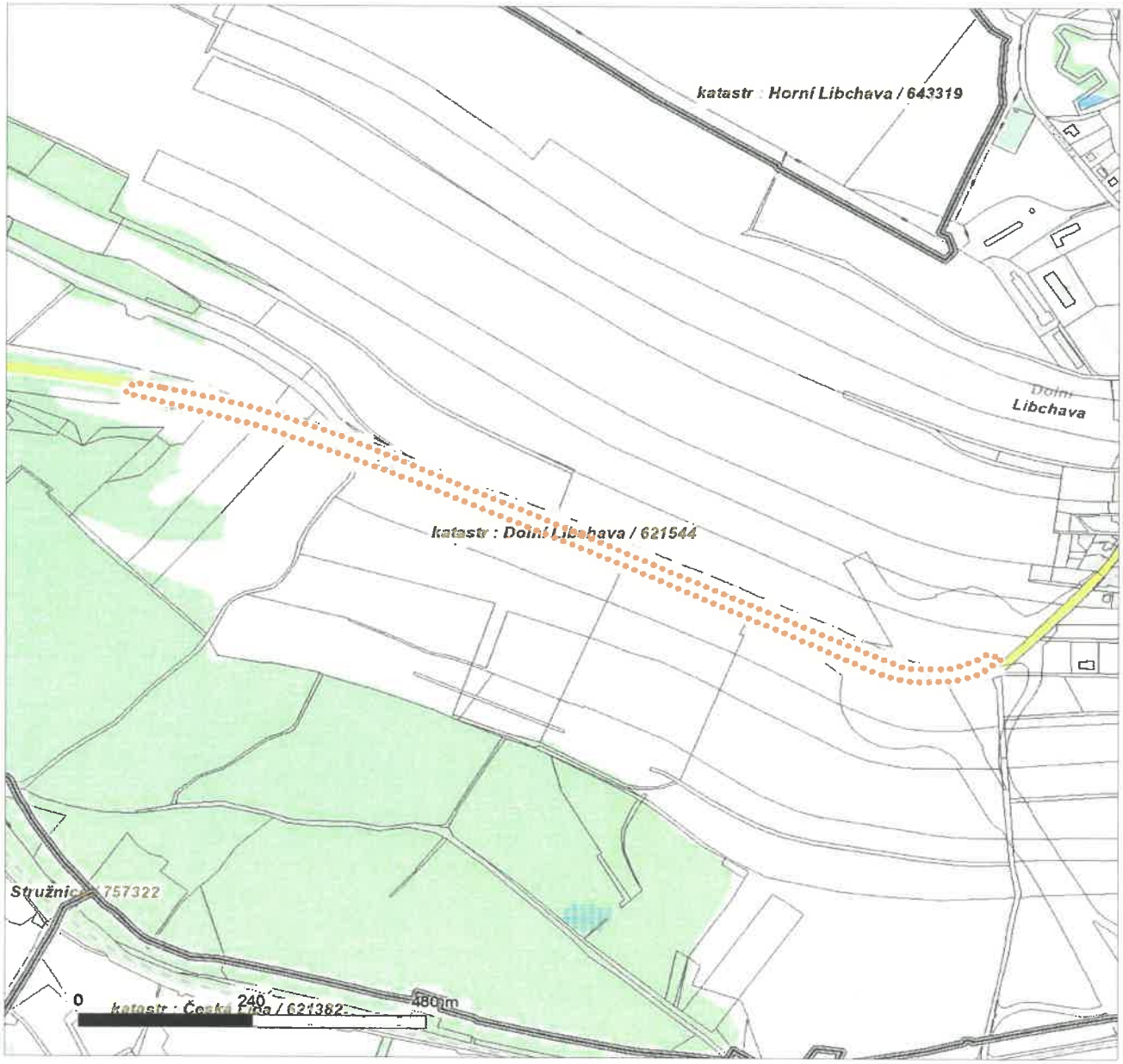

LEGENDA

- Nadzemní optické vedení
- Podzemní optické vedení
- Nadzemní metalické vedení
- Podzemní metalické vedení
- Radioreléový spoj vzduch
- Zájmové území
- Hranice katastrálního území

ŽADATEL
ARR - Agentura regionálního rozvoje, spol
nám.Edvarda Beneše 26
460 73 Liberec 1

NAŠE ZNAČKA	VYŘIZUJE / LINKA	VYŘÍZENO DNE
0700021274		11.03.2019

Sdělení o existenci komunikačního vedení společnosti ČEZ ICT Services, a. s.

Název akce: **Komunikace II/262**

Účel: **Informativní**

Vážený zákazníku,
dovolujeme si reagovat na Vaši žádost číslo 0700021274 ze dne 11.03.2019, která se týkala sdělení o existenci komunikačního zařízení na Vámi určeném zájmovém území.

Dle vědomí společnosti ČEZ ICT Services, a. s., se na Vámi vymezeném zájmovém území:
nenachází komunikační zařízení v majetku společnosti ČEZ ICT Services, a. s.

Zároveň si Vás dovolujeme upozornit, že není vyloučeno, že se ve Vámi vymezeném zájmovém území nachází jiné zařízení, které není v majetku společnosti ČEZ ICT Services, a. s.

Toto sdělení je platné do 11.03.2020.

V souvislosti s výše uvedeným si Vás dovolujeme upozornit, že sdělení o existenci či neexistenci sítí představuje skutečnosti tvořící obchodní tajemství společnosti ČEZ ICT Services, a. s. Poskytnuté informace jsou dále také důvěrnými informacemi společnosti ČEZ ICT Services, a. s. Z výše uvedených důvodů si Vás proto společnost ČEZ ICT Services, a. s., dovoluje upozornit, že s poskytnutými informacemi je potřeba nakládat dle platných právních předpisů, v opačném případě se vystavujete postihu ve smyslu platné právní úpravy. V této souvislosti si Vás dovolujeme rovněž upozornit, že požadované informace nesmí být předány, sděleny, využity, zpřístupněny, či jiným způsobem postoupeny na jakoukoli třetí osobu bez předchozího prokazatelného souhlasu společnosti ČEZ ICT Services, a. s. Informace o existenci sítí mohou být využity pouze pro účel, pro který byly vyžádány.

ČEZ ICT Services, a. s.
Praha, Praha 4
Duhová 1531/3
PSČ 140 53
IČ: 26470411

Přílohy
Situační výkres zájmového území

Platí pouze se sdělením číslo 0700021274.

Zakreslené polohy zařízení v příloze jsou pouze informativní.

Situační výkres zájmového území

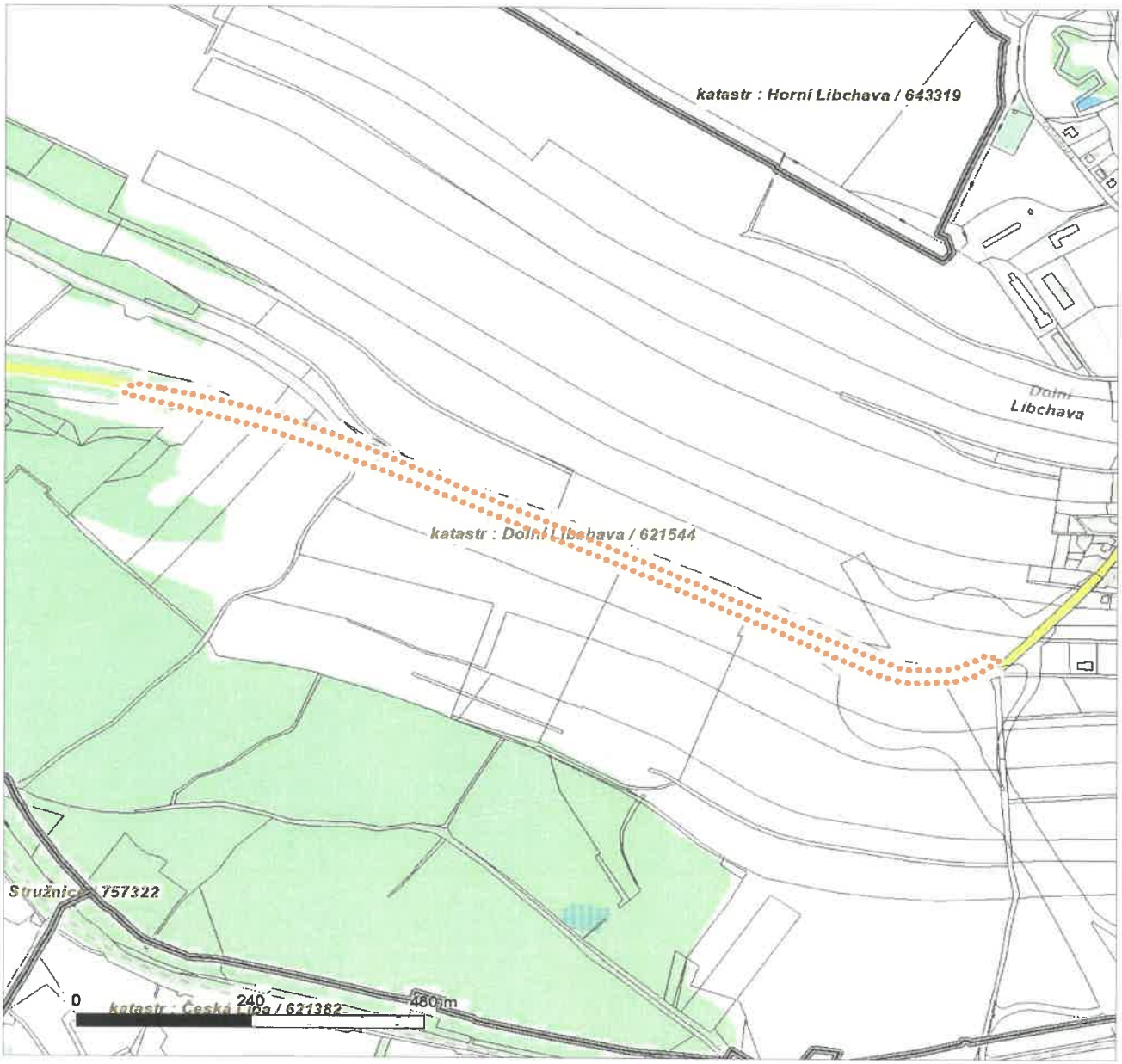

LEGENDA

- Nadzemní optické vedení
- Podzemní optické vedení
- Nadzemní metalické vedení
- Podzemní metalické vedení
- Radioreléový spoj vzduch
- Zájmové území
- Hranice katastrálního území

GridServices Člen **innogy**

ARR - Agentura regionálního
rozvoje, spol. s r.o.
U Jezu 525/4
46001 Liberec

naše značka	vyřizuje	datum
5001882589	Jaroslav Kápička	03.03.2019

Věc:
Komunikace II/262

K.ú. - p.č.: Žandov u České Lípy

Stavebník: ARR - Agentura regionálního rozvoje, spol. s r.o. , U Jezu 525/4 , 46001 Liberec

Účel stanoviska: Informace o výskytu sítí (formát PDF)

GasNet, s.r.o., jako provozovatel distribuční soustavy (PDS) a technické infrastruktury, zastoupený GridServices, s.r.o., vydává toto stanovisko:

V zájmovém území vyznačeném v příloze tohoto stanoviska, nejsou umístěna žádná provozovaná plynárenská zařízení a plynovodní přípojky ve vlastnictví nebo správě GasNet, s.r.o.. Mohou se zde nacházet plynárenská zařízení jiných vlastníků či správců, případně i dlouhodobě nefunkční/neprovozovaná plynárenská zařízení bez dostupných informací o jejich poloze a vlastnictví.

V rozsahu území vyznačeného v příloze souhlasíme s povolením stavby dle zákona 183/2006 Sb. ve znění pozdějších předpisů např. s vydáním územního rozhodnutí, zjednodušeným územním řízením, vydáním územního souhlasu, uzavřením veřejnoprávní smlouvy, ohlášením, stavebním povolením, veřejnoprávní smlouvou o provedení stavby nebo oznámením stavebního záměru s certifikátem autorizovaného inspektora.
V případě uzavření veřejnoprávní smlouvy nebude GasNet, s.r.o. ani GridServices, s.r.o., jako zmocněnec GasNet, s.r. o., účastníkem územního ani stavebního řízení a nebudou uvedeni ve třetích osobách veřejnoprávní smlouvy.

Platí pouze pro území vyznačené v příloze tohoto stanoviska a to 24 měsíců ode dne jeho vydání.

Stanovisko bylo vygenerováno na základě vaší žádosti automaticky.

V případě dotčení pozemku v majetku společnosti GasNet, s.r.o. je třeba dále projednat smluvní vztah k tomuto pozemku.
Kontakt na projednání naleznete na adrese www.gasnet.cz/cs/kontaktni-system/, činnost "Smluvní vztahy - pozemky a budovy plynárenských zařízení", případně na NONSTOP zákaznické lince 800 11 33 55.

GridServices, s.r.o.

Plynárenská 499/1
Zábrdovice
602 00 Brno
T +420532221111
F +420545578571
E vaclav.dolezal@innogy.com
I www.gridservices.cz
IČ: 27935311
DIČ: CZ27935311

Zapsán do obchodního rejstříku:
Krajský soud v Brně
oddíl C, vložka 57165
26.07.2007

Bankovní spojení:
Československá obchodní banka, a.s.
Číslo účtu: 17837923
Kód banky: 0300

Za správnost a úplnost dokumentace předložené s žádostí včetně jejího souladu s platnými předpisy plně zodpovídá její zpracovatel. Stanovisko nenahrazuje případná další stanoviska k jiným částem stavby.

V případě další korespondence nebo jednání (např. změna stavby) uvádějte naši značku - 5001882589 a datum tohoto stanoviska. Kontakty jsou k dispozici na www.gridservices.cz nebo NONSTOP zákaznická linka 800 11 33 55.

Kapička

GasNet, s.r.o.
zastoupená společností GridServices, s.r.o., IČ 279 35 311
Jaroslav Kápička
Vedoucí zpracování externích požadavků
Odbor zpracování externích požadavků

Přílohy: Orientační zákres plynárenského zařízení

Příloha: Detailní zákres plynárenského zařízení. Tato příloha je nedílnou součástí stanoviska č. 5001882604 ze dne 03.03.2019.

Provozovatel DS: GasNet, s.r.o.; Stavebník: ARR - Agentura regionálního rozvoje, spol. s r.o. , U Jezu 525/4 , 46001 Liberec. K.ú.: Dolní Libchava.

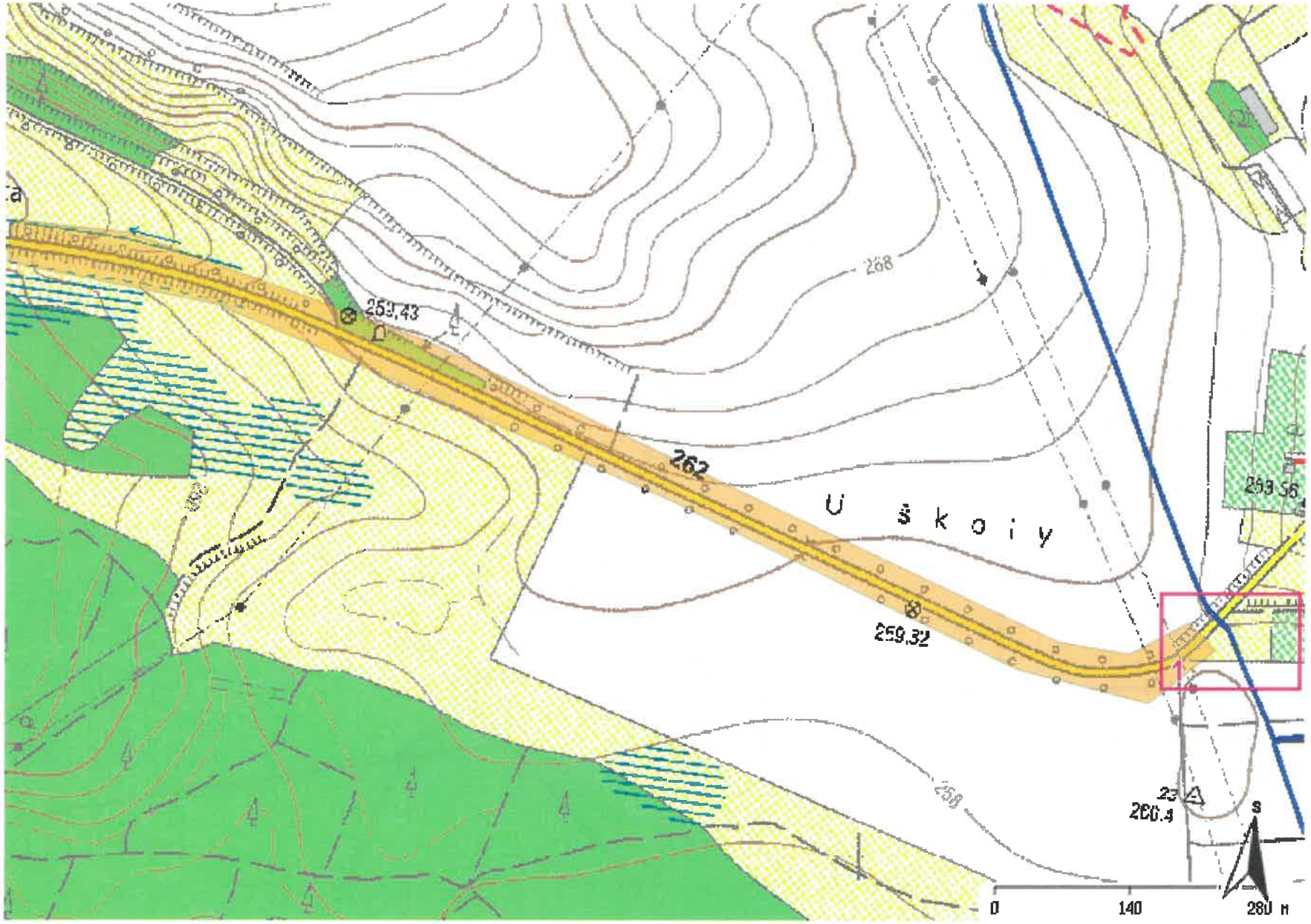

Legenda:

	linie plynovodu
	NTL
	STL
	VTL
	VVTL
	nefunkční
	plánovaná stavba před realizací
	ve výstavbě, neuvedeno do provozu
	regulační stanice
	ochranné zařízení
	kabel
	elektropřípojka
	kabel protikorozní ochrany
	anodové uzemnění
	stanice katodové ochrany
	pásmo vlivu anodového uzemnění SKAO

Příloha: Detailní zákres plynárenského zařízení. Tato příloha je nedílnou součástí stanoviska č. 5001882604 ze dne 03.03.2019.

Provozovatel DS: GasNet, s.r.o.; Stavebník: ARR - Agentura regionálního rozvoje, spol. s r.o. , U Jezu 525/4 , 46001 Liberec. K.ú.: Dolní Libchava.

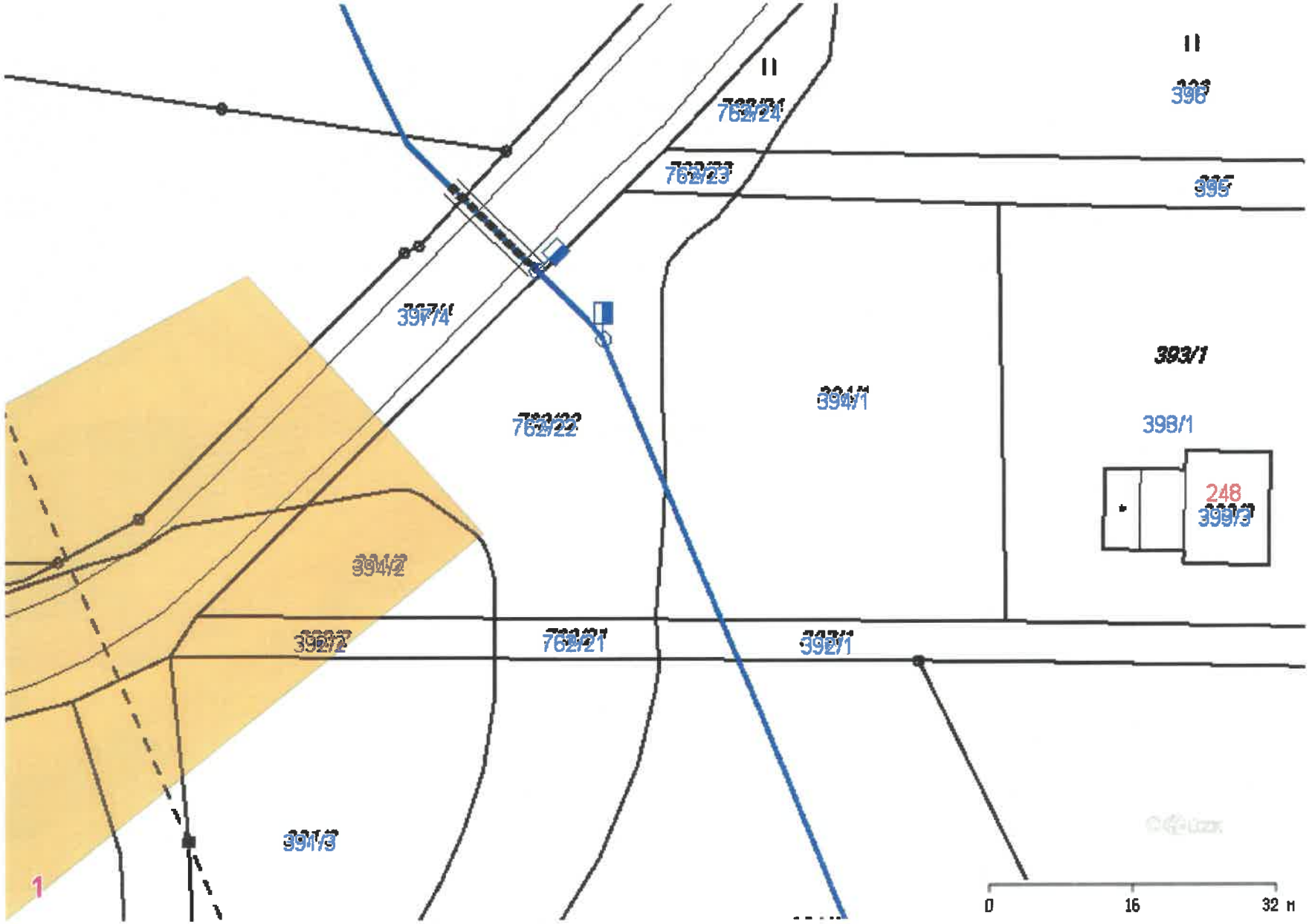

Legenda:

	linie plynovodu
	NTL
	STL
	VTL
	VVTL
	nefunkční
	plánovaná stavba před realizací
	ve výstavbě, neuvedeno do provozu
	regulační stanice
	ochranné zařízení
	kabel
	elektropřípojka
	kabel protikorozní ochrany
	anodové uzemnění
	stanice katodové ochrany
	pásmo vlivu anodového uzemnění SKAO

GridServices Člen **innogy**

ARR - Agentura regionálního
rozvoje, spol. s r.o.
U Jezu 525/4
46001 Liberec

naše značka	vyřizuje	datum
5001882604	Jaroslav Kápička	03.03.2019

Věc:
Komunikace II/262

K.ú. - p.č.: Dolní Libchava

Stavebník: ARR - Agentura regionálního rozvoje, spol. s r.o. , U Jezu 525/4 , 46001 Liberec

Účel stanoviska: Informace o výskytu sítí (formát PDF)

GasNet, s.r.o., jako provozovatel distribuční soustavy (PDS) a technické infrastruktury, zastoupený GridServices, s.r.o., vydává toto stanovisko:

Toto stanovisko slouží POUZE JAKO INFORMACE o výskytu plynárenského zařízení a plynovodních přípojek (dále jen PZ) v zájmovém území vyznačeném v příloze.

V zájmovém území vyznačeném v příloze tohoto stanoviska, nebo jeho blízkosti se NACHÁZÍ provozovaná PZ ve vlastnictví nebo správě GasNet, s.r.o. - viz příloha s informativní polohou PZ a informací v legendě. Upozorňujeme, že se v zájmovém území vyznačeném v příloze tohoto stanoviska mohou nacházet PZ, která jsou ve fázi výstavby a doposud nebyla předána GasNet, s.r.o. k provozování. Taktéž se v zájmovém území mohou nacházet PZ jiných vlastníků či správců, případně i dlouhodobě nefunkční/neprovozovaná PZ bez dostupných informací o jejich poloze a vlastnictví. Tato PZ NEJSOU v příloze vyznačena a nejsou předmětem tohoto stanoviska.

Toto stanovisko LZE použít pro:

- případné upřesnění polohy PZ jeho vytýčením. Vytyčení provede příslušná regionální oblast a to ZDARMA. Při žádosti uvede žadatel naši značku (číslo jednací) uvedenou v úvodu tohoto stanoviska. Objednání vytýčení se provádí na portálu Distribuce plynu online: https://dpo.gasnet.cz/zadost-o-vytyceni.

Toto stanovisko NELZE použít pro:

- jednání s orgány státní správy ve věcech územního plánování a stavebního řádu dle zákona č. 183/2006 Sb. v platném znění
- územní řízení, řízení o územním souhlasu, veřejnoprávní smlouvy pro umístění stavby, zjednodušené územní řízení, ohlášení, stavební řízení, společné územní a stavební řízení, veřejnoprávní smlouvu o provedení stavby nebo oznámení stavebního záměru s certifikátem autorizovaného inspektora.
- realizaci stavby a rovněž nenahrazuje stanovisko k dokumentaci stavby.

Pokud chcete využít poskytnuté informace pro zpracování projektové dokumentace, sdělujeme Vám tyto další informace:

1) O poskytnutí polohy stávajících PZ ve správě GasNet, s.r.o. v digitální podobě (dgn,dwg) lze požádat prostřednictvím služby Vektorová data, která je dostupná na https://dpo.gasnet.cz/zadost-o-vektorova-data. Tato služba je určena odborné veřejnosti (projekční firmy) a obcím a krajům (oblast územního plánování).

2) Projektovou dokumentaci, ve které budou zakreslena PZ dle poskytnutých mapových nebo elektronických podkladů, požadujeme předložit k odsouhlasení podáním žádosti na portálu Distribuce plynu online https://dpo.gasnet.cz/zadost-o-stanovisko.

3) Dokumentace bude vypracována ve smyslu stavebního zákona č. 183/2006 Sb. ve znění pozdějších předpisů.

GridServices, s.r.o.

Plynárenská 499/1
Zábrdovice
602 00 Brno
T +420532221111
F +420545578571
E vaclav.dolezal@innogy.com
I www.gridservices.cz
IČ: 27935311
DIČ: CZ27935311

Zapsán do obchodního rejstříku:
Krajský soud v Brně
oddíl C, vložka 57165
26.07.2007

Bankovní spojení:
Československá obchodní banka, a.s.
Číslo účtu: 17837923
Kód banky: 0300

4) Pokud v poskytnutých mapových podkladech naleznete informaci o PLÁNOVANÉ STAVBĚ PŘED REALIZACÍ, jedná se o situaci, kdy v zájmovém území nebo v jeho blízkosti se připravuje plynárenská stavba (rekonstrukce, nová výstavba, přeložka). V případě, že se bude jednat o připravovanou investici GasNet, s.r.o., požadujeme Vaši stavbu koordinovat s naším záměrem.

5) Pokud v poskytnutých mapových podkladech naleznete informaci o PROVEDENÉ VÝSTAVBĚ, KTERÁ NENÍ UVEDENA DO PROVOZU, jedná se o situaci, kdy v zájmovém území nebo v jeho blízkosti je vybudováno PZ, které bude v blízké době uvedeno do provozu. Na tato PZ se vztahují ochranná, případně bezpečnostní pásma dle zákona č. 458/2000 Sb. ve znění pozdějších předpisů. Informace o možnosti poskytnutí digitálních dat (dgn,dwg) a podmínky výdeje získáte na adrese: http://www.gasnet.cz/cs/zadost-o-vektorova-data/.

6) Pokud Vaše zájmové území protíná PÁSMO VLIVU ANODOVÉHO UZEMNĚNÍ SKAO, je třeba individuálního posouzení v závislosti na připravované stavbě. V tomto případě kontaktujte techniky odboru externích požadavků zákazníků: Zdeněk Kocourek, Ing. Martin Majkut (zdenek.kocourek@innogy.com, martin.majkut@innogy.com), kteří Vám poskytnou podrobné informace.

7) V případě potřeby dalších informací k poskytnutým mapovým podkladům kontaktujte technika externích požadavků prostřednictvím Kontaktního systému http://www.gasnet.cz/cs/kontaktni-system/ (Stanovisko k existenci sítí a ke stavbě NEplynárenského zařízení).

Plynofikace nemovitosti:

Požadavek na připojení nového odběrného místa nebo technické změny u existujícího odběrného místa musí být projednán prostřednictvím žádosti o připojení k distribuční soustavě. Podrobné informace naleznete na stránkách GasNet, s.r.o. https://www.gasnet.cz/cs/zakaznik/.

V případě, že plánovaná plynofikace vyvolá rozšíření plynovodní sítě (připojení více odběrných míst), musí být toto projednáno s vlastníkem sítě GasNet, s.r.o.. Podrobné informace naleznete na stránkách https://www.gasnet.cz/cs/obec-developer/.

Stanovisko bylo vygenerováno na základě Vaší žádosti automaticky.

Toto stanovisko platí pouze pro území vyznačené v příloze tohoto stanoviska a to 24 měsíců ode dne jeho vydání.

Za správnost a úplnost dokumentace předložené s žádostí včetně jejího souladu s platnými předpisy plně zodpovídá její zpracovatel. Stanovisko nenahrazuje případná další stanoviska k jiným částem stavby.

V případě další korespondence nebo jednání (např. změna stavby) uvádějte naši značku - 5001882604 a datum tohoto stanoviska. Kontakty jsou k dispozici na www.gridservices.cz nebo NONSTOP zákaznická linka 800 11 33 55.

Kápička

GasNet, s.r.o.
zastoupená společností GridServices, s.r.o., IČ 279 35 311
Jaroslav Kápička
Vedoucí zpracování externích požadavků
Odbor zpracování externích požadavků

Přílohy: Detailní zákres plynárenského zařízení

Příloha: Orientační zákres plynárenského zařízení. Tato příloha je nedílnou součástí stanoviska č. 5001882589 ze dne 03.03.2019.

Provozovatel DS: GasNet, s.r.o.; Stavebník: ARR - Agentura regionálního rozvoje, spol. s r.o. , U Jezu 525/4 , 46001 Liberec. K.ú.: Žandov u České Lípy.

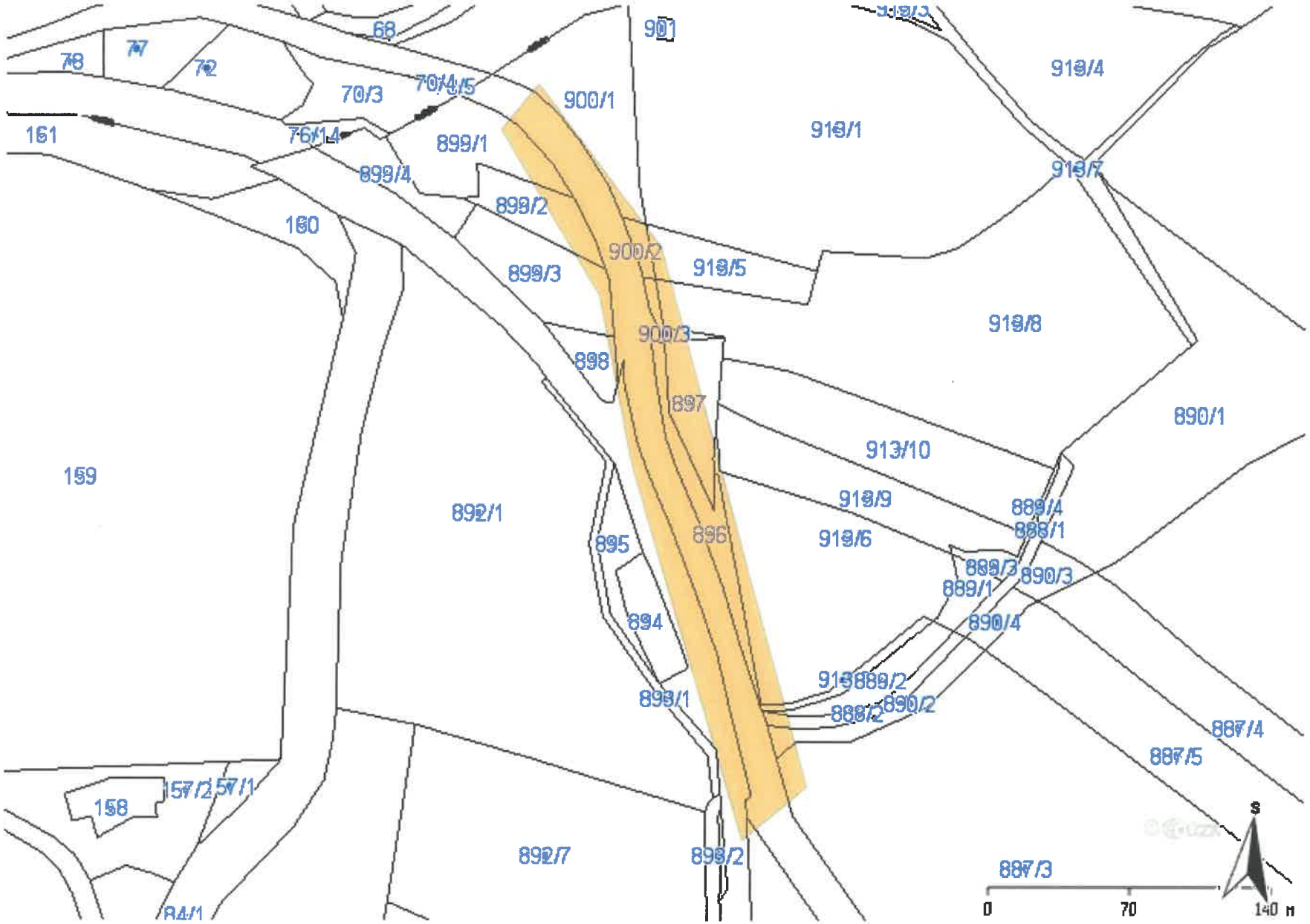

Legenda:

	linie plynovodu
	NTL
	STL
	VTL
	VVTL
	nefunkční
	plánovaná stavba před realizací
	ve výstavbě, neuvedeno do provozu
	regulační stanice
	ochranné zařízení
	kabel
	elektropřípojka
	kabel protikorozní ochrany
	anodové uzemnění
	stanice katodové ochrany
	pásmo vlivu anodového uzemnění SKAO

DISTRIBUCE

ARR - Agentura regionálního rozvoje, spol.
nám.Edvarda Beneše 26
460 73 Liberec 1

NAŠE ZNAČKA
0101074767

VYŘÍZENO DNE
11.03.2019

Sdělení o existenci energetického zařízení, sítě pro elektronickou komunikaci nebo zařízení technické infrastruktury v majetku společnosti ČEZ Distribuce, a. s., pro akci:

Komunikace II/262

Vážený zákazníku,

Na základě Vaší žádosti 0101074767 ze dne 11.03.2019 Vám zasíláme sdělení o existenci energetického zařízení, sítě pro elektronickou komunikaci nebo zařízení technické infrastruktury v majetku společnosti ČEZ Distribuce, a. s., ve Vámi vymezeném zájmovém území.

Dovolujeme si Vás upozornit, že **sdělení nenahrazuje** vyjádření provozovatele distribuční soustavy k projektové dokumentaci pro územní nebo stavební řízení, k připojení nového odběru, zdroje elektrické energie nebo k navýšení rezervovaného příkonu a výkonu a s výjimkou havárií ani souhlas s činností v ochranném pásmu.
Toto sdělení je platné do 11.09.2019 a je jedním z podkladů pro zpracování projektové dokumentace, pokud je taková dokumentace zpracovávána.

V majetku ČEZ Distribuce, a. s., se na Vámi uvedeném zájmovém území nachází nebo ochranným pásmem zasahuje energetické zařízení typu:

	síť NN	síť VN	síť VVN
Podzemní síť			
Nadzemní síť		střet	střet

Stanice	

V majetku ČEZ Distribuce, a. s., se na Vámi uvedeném zájmovém území nachází nebo ochranným pásmem zasahuje síť pro elektronickou komunikaci typu:

	síť pro elektronickou komunikaci
Podzemní síť	
Nadzemní síť	střet

Zařízení technické infrastruktury zahrnuje zejména vodovodní, kanalizační a plynové přípojky pro objekty ČEZ Distribuce a. s., a dále pak další podzemní a nadzemní zařízení sloužící pro provoz distribuční sítě. V majetku ČEZ Distribuce, a. s., se na Vámi uvedeném zájmovém území nachází nebo ochranným pásmem zasahuje zařízení technické infrastruktury:

	zařízení technické infrastruktury
Nadzemní nebo podzemní	

Energetické zařízení (mimo nadzemních sítí NN), zařízení sítě pro elektronickou komunikaci a zařízení technické infrastruktury je chráněno ochranným pásmem podle § 46 zákona č. 458/2000 Sb., o podmínkách podnikání a o výkonu státní správy v energetických odvětvích a o změně některých zákonů (energetický zákon), ve znění pozdějších předpisů. Přibližný průběh tras energetických zařízení, sítě pro elektronickou komunikaci (v trase kabelového vedení může být uloženo několik kabelů energetických i komunikačních) a tras zařízení technické infrastruktury zasíláme v příloze tohoto dopisu.

V případě existence **podzemních** energetických zařízení, sítě pro elektronickou komunikaci nebo zařízení technické infrastruktury je povinností stavebníka alespoň 14 dní před započetím zemních prací požádat telefonicky na 800 850 860 nebo e-mailem na info@cezdistribuce.cz o tzv. **vytyčení trasy podzemního zařízení**, sítě pro elektronickou komunikaci nebo zařízení technické infrastruktury. O vytyčení lze požádat pouze na základě vydaného sdělení o existenci energetického zařízení, sítě pro elektronickou komunikaci nebo zařízení technické infrastruktury, a to (mimo havárií) nejpozději 30 dní před koncem jeho platnosti.

Dojde-li k obnažení podzemního vedení nebo k poškození energetického zařízení, sítě pro elektronickou komunikaci nebo zařízení se sítí pro elektronickou komunikaci související nebo zařízení technické infrastruktury ve vlastnictví ČEZ Distribuce, a. s., nahlaste nám prosím tuto skutečnost bezodkladně jako poruchu na bezplatnou linku 800 850 860.

Pokud uvažovaná **akce nebo činnost zasáhne do ochranného pásma** nadzemních vedení, trafostanic nebo sítě pro elektronickou komunikaci, popř. bude po vytyčení zjištěno, že zasahuje do ochranného pásma podzemních energetických zařízení nebo zařízení pro elektronickou komunikaci, je nutné písemně požádat společnost ČEZ Distribuce, a. s., o souhlas s činností v ochranném pásmu (formulář je k dispozici na www.cezdistribuce.cz v části Formuláře / Činnosti v ochranných pásmech, kontaktní údaje pro podání Vaší žádosti naleznete v zápatí). Jestliže uvažovaná akce vyvolá potřebu dílčí změny trasy vedení nebo přemístění některých prvků energetického zařízení nebo sítě pro elektronickou komunikaci včetně souvisejícího zařízení, je nutné včas společnost ČEZ Distribuce, a. s., požádat o přeložku zařízení podle § 47 energetického zákona.

Zároveň Vás upozorňujeme, že v zájmovém území se může nacházet taktéž energetické zařízení, síť pro elektronickou komunikaci nebo zařízení technické infrastruktury, které není v majetku společnosti ČEZ Distribuce, a. s.

V souvislosti s výše uvedeným si Vás dovolujeme upozornit, že uvedené sdělení včetně jeho příloh obsahuje skutečnosti tvořící obchodní tajemství společnosti ČEZ Distribuce, a. s. Poskytnuté informace jsou dále také důvěrnými informacemi a obchodně citlivými informacemi společnosti ČEZ Distribuce, a. s. Z výše uvedených důvodů si Vás proto společnost ČEZ Distribuce, a. s., dovoluje upozornit, že s poskytnutými informacemi je potřeba nakládat dle platných právních předpisů, v opačném případě se vystavujete postihu ve smyslu platné právní úpravy. V této souvislosti si Vás dále dovolujeme upozornit, že požadované informace nesmí být předány, sděleny, využity, zpřístupněny, či jiným způsobem postoupeny na jakoukoli třetí osobu bez předchozího prokazatelného souhlasu společnosti ČEZ Distribuce, a. s. Informace o existenci energetického zařízení, sítě pro elektronickou komunikaci a zařízení technické infrastruktury mohou být využity pouze pro účel, pro který byly vyžádány.

S pozdravem

ČEZ Distribuce, a. s.
Děčín, Děčín IV-Podmokly
Teplická 874/8
PSČ 405 02
IČ: 24729035

Přílohy

1. Situační výkres zájmového území
2. Podmínky pro provádění činností v ochranných pásmech energetických zařízení, sítě pro elektronickou komunikaci a zařízení technické infrastruktury

Platí pouze se sdělením číslo 0101074767.

Zakreslené polohy zařízení v příloze jsou pouze informativní.

Situační výkres zájmového území (klad mapových listů)

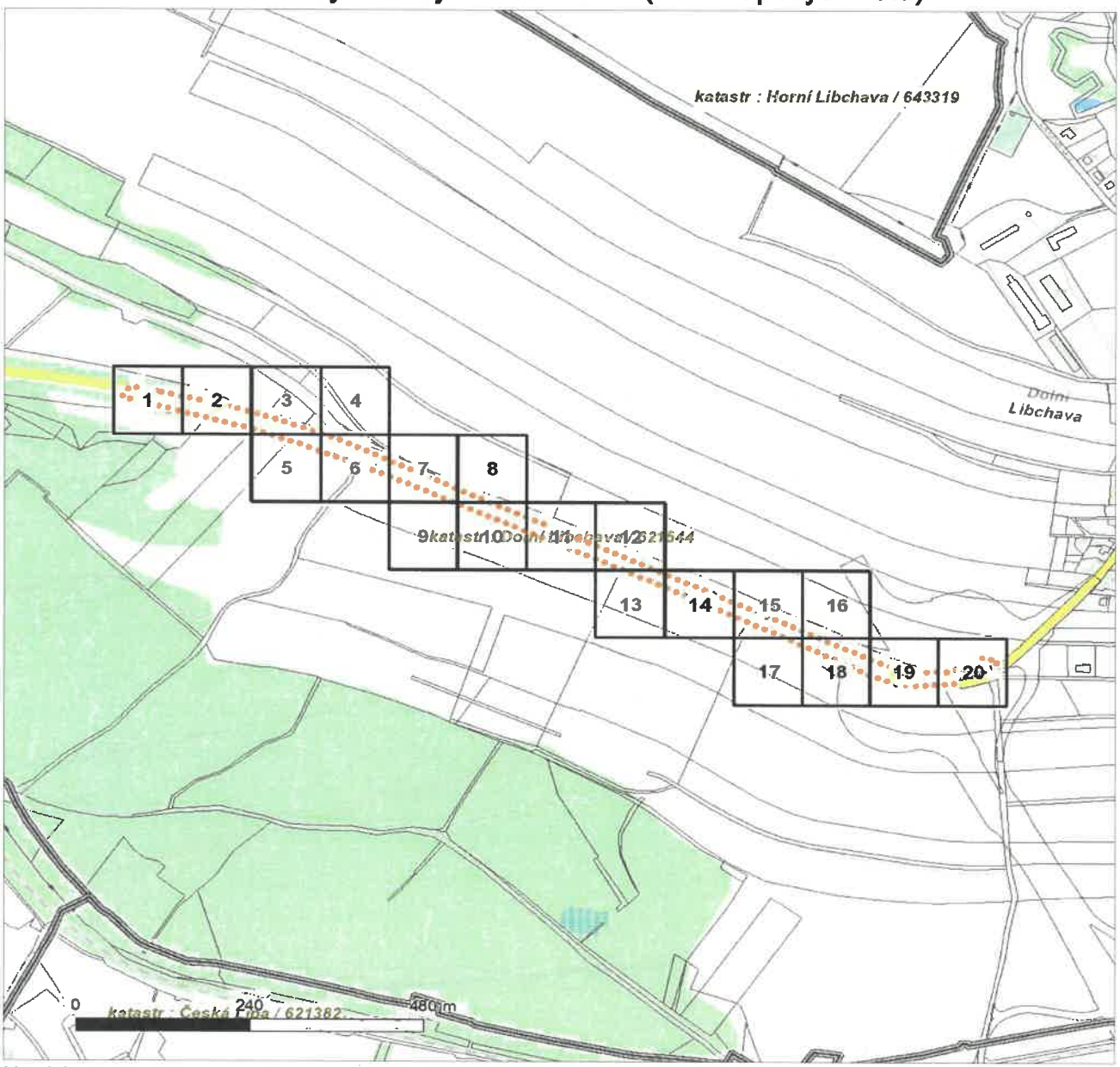

Není-li zobrazena katastrální mapa, zadejte žádost znovu. Katastrální mapa je generována prostřednictvím externí WMS služby, jejíž provoz nezajišťuje společnost ČEZ Distribuce, a. s.

LEGENDA

- Podzemní vedení NN do 1 kV
- Nadzemní vedení NN do 1 kV
- Podzemní vedení VN do 35 kV
- Nadzemní vedení VN do 35 kV
- Podzemní vedení VVN 110 kV
- Nadzemní vedení VVN 110 kV
- NN přívod odběratele
- Zařízení technické infrastruktury
- Cizí energetické vedení
- Zájmové území
- Stanice do 52 kV - stožárová
- Stanice do 52 kV - zděná
- Transformovna (nad 52 kV)
- Probíhající investice ČEZ Distribuce
- Stanice ČEZ Distribuce ve výstavbě
- Zařízení ČEZ Distribuce ve výstavbě
- Hranice katastrálního území
- Nadzemní síť pro elektronickou komunikaci
- Podzemní síť pro elektronickou komunikaci
- HDPE trubka

Souběhy sítí pro elektronickou komunikaci s energetickými sítěmi:

- Souběh s podzemním vedením NN do 1 kV
- Souběh s nadzemním vedením NN do 1 kV
- Souběh s podzemním vedením VN do 35 kV
- Souběh s nadzemním vedením VN do 35 kV
- Souběh s podzemním vedením VVN 110 kV
- Souběh s nadzemním vedením VVN 110 kV

V zájmovém území se nachází investiční akce.

DISTRIBUCE

Platí pouze se sdělením číslo 0101074767.

Zakreslené polohy zařízení v příloze jsou pouze informativní.

Situační výkres - list 1

Není-li zobrazena katastrální mapa, zadejte žádost znovu. Katastrální mapa je generována prostřednictvím externí WMS služby, jejíž provoz nezajišťuje společnost ČEZ Distribuce, a. s.

Platí pouze se sdělením číslo 0101074767.

Zakreslené polohy zařízení v příloze jsou pouze informativní.

Situační výkres - list 2

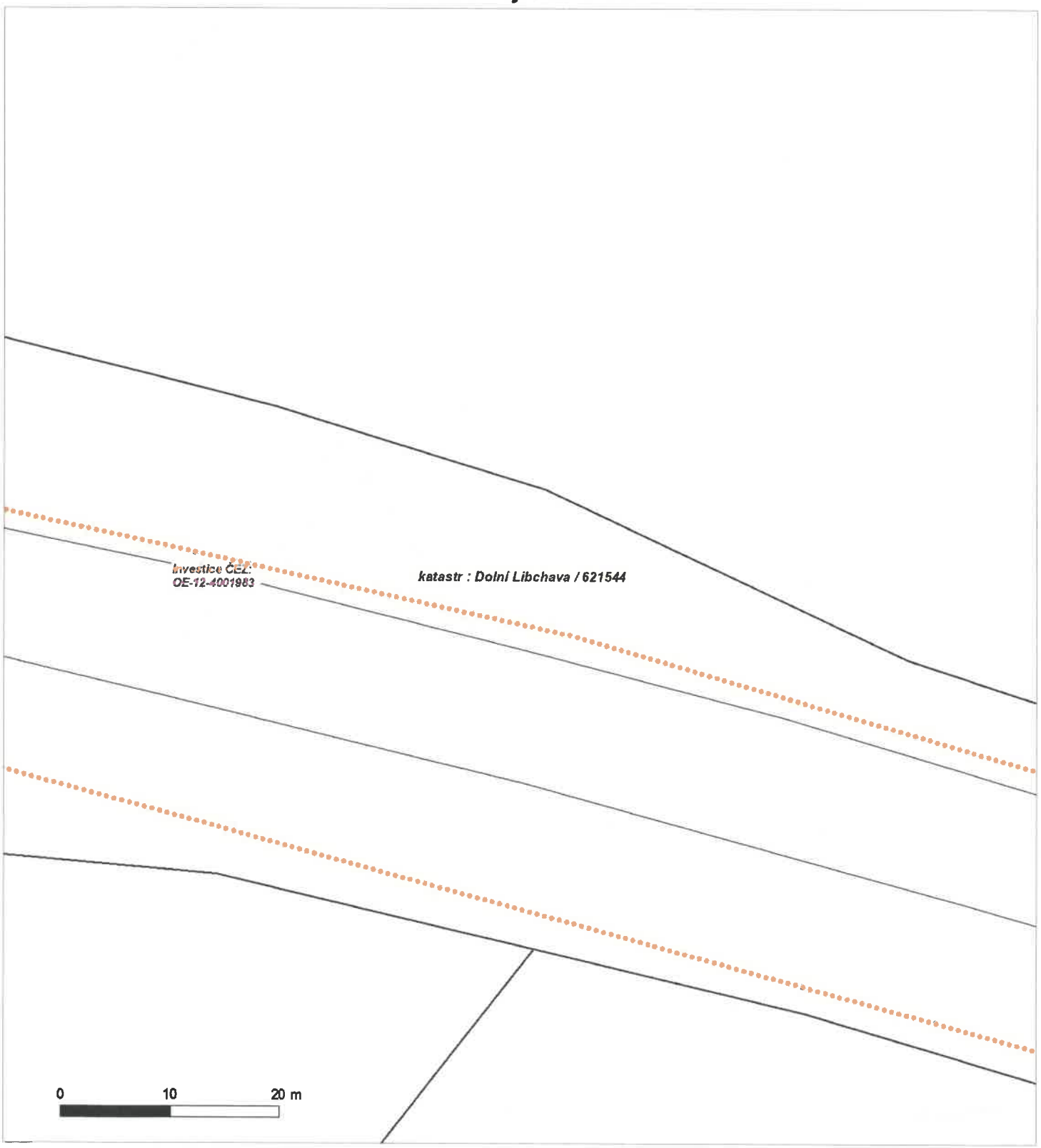

Není-li zobrazena katastrální mapa, zadejte žádost znovu. Katastrální mapa je generována prostřednictvím externí WMS služby, jejíž provoz nezajišťuje společnost ČEZ Distribuce, a. s.

Platí pouze se sdělením číslo 0101074767.

Zakreslené polohy zařízení v příloze jsou pouze informativní.

Situační výkres - list 3

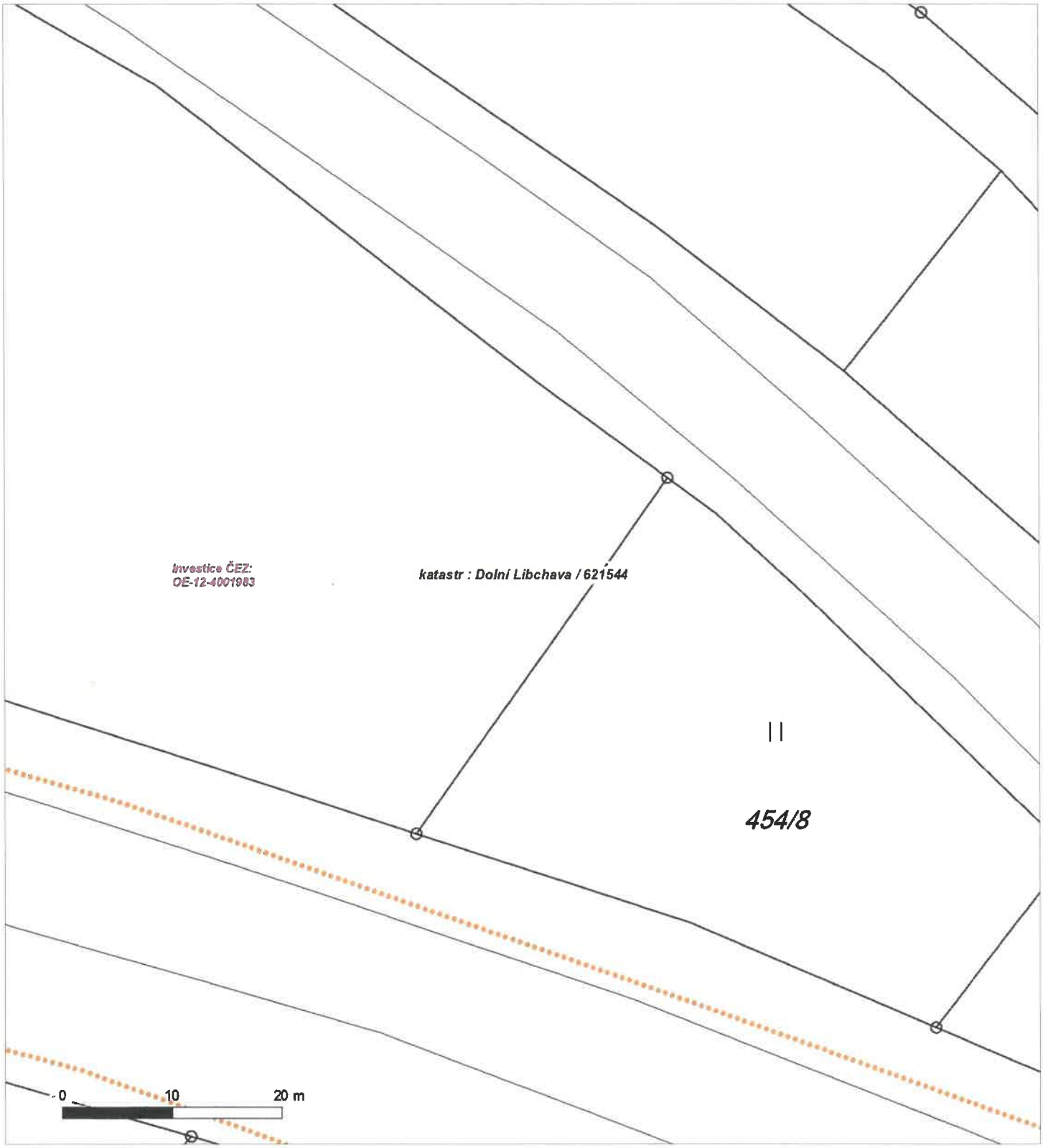

Není-li zobrazena katastrální mapa, zadejte žádost znovu. Katastrální mapa je generována prostřednictvím externí WMS služby, jejíž provoz nezajišťuje společnost ČEZ Distribuce, a. s.

Platí pouze se sdělením číslo 0101074767.

Zakreslené polohy zařízení v příloze jsou pouze informativní.

Situační výkres - list 4

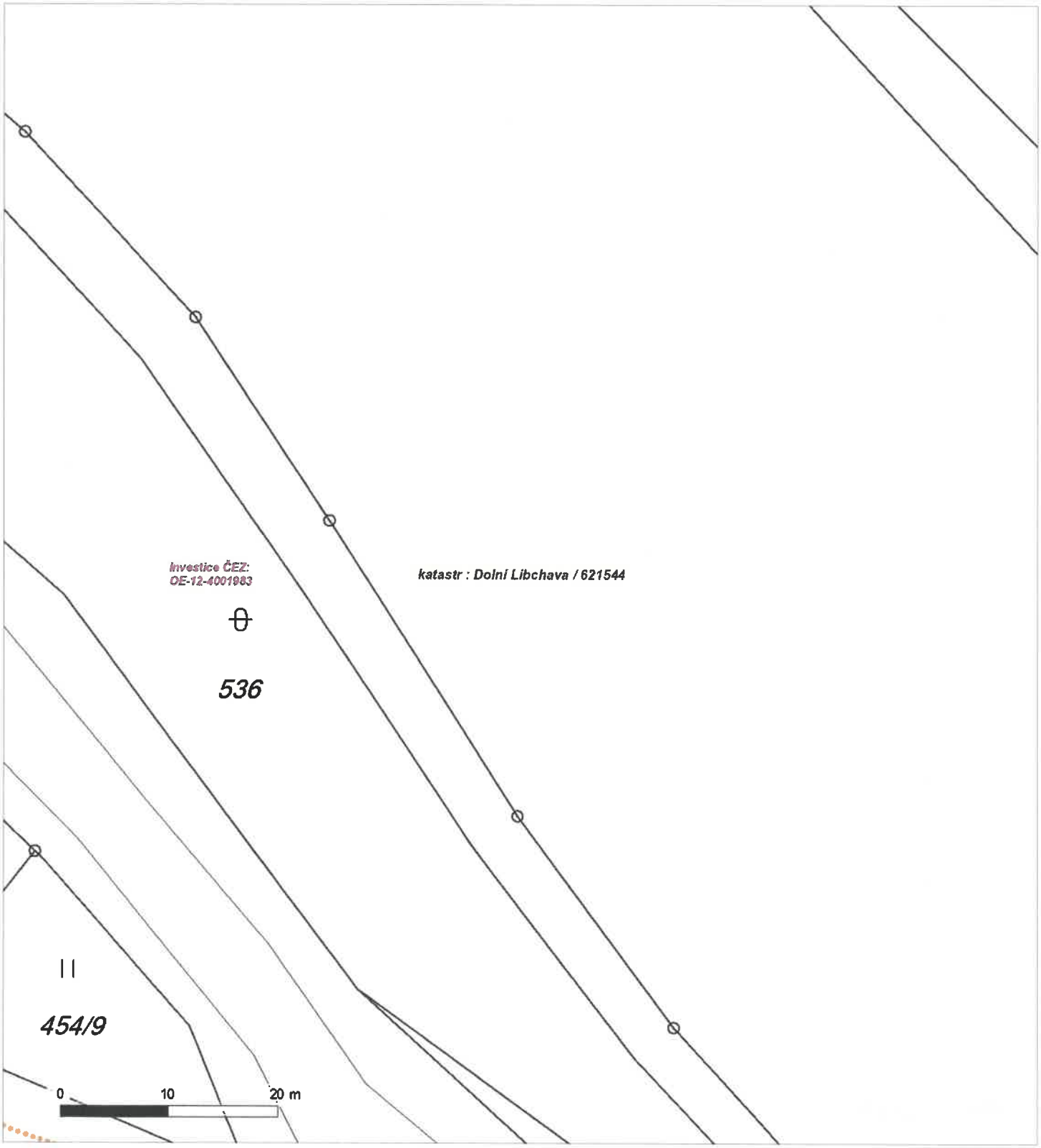

Není-li zobrazena katastrální mapa, zadejte žádost znovu. Katastrální mapa je generována prostřednictvím externí WMS služby, jejíž provoz nezajišťuje společnost ČEZ Distribuce, a. s.

Platí pouze se sdělením číslo 0101074767.

Zakreslené polohy zařízení v příloze jsou pouze informativní.

Situační výkres - list 5

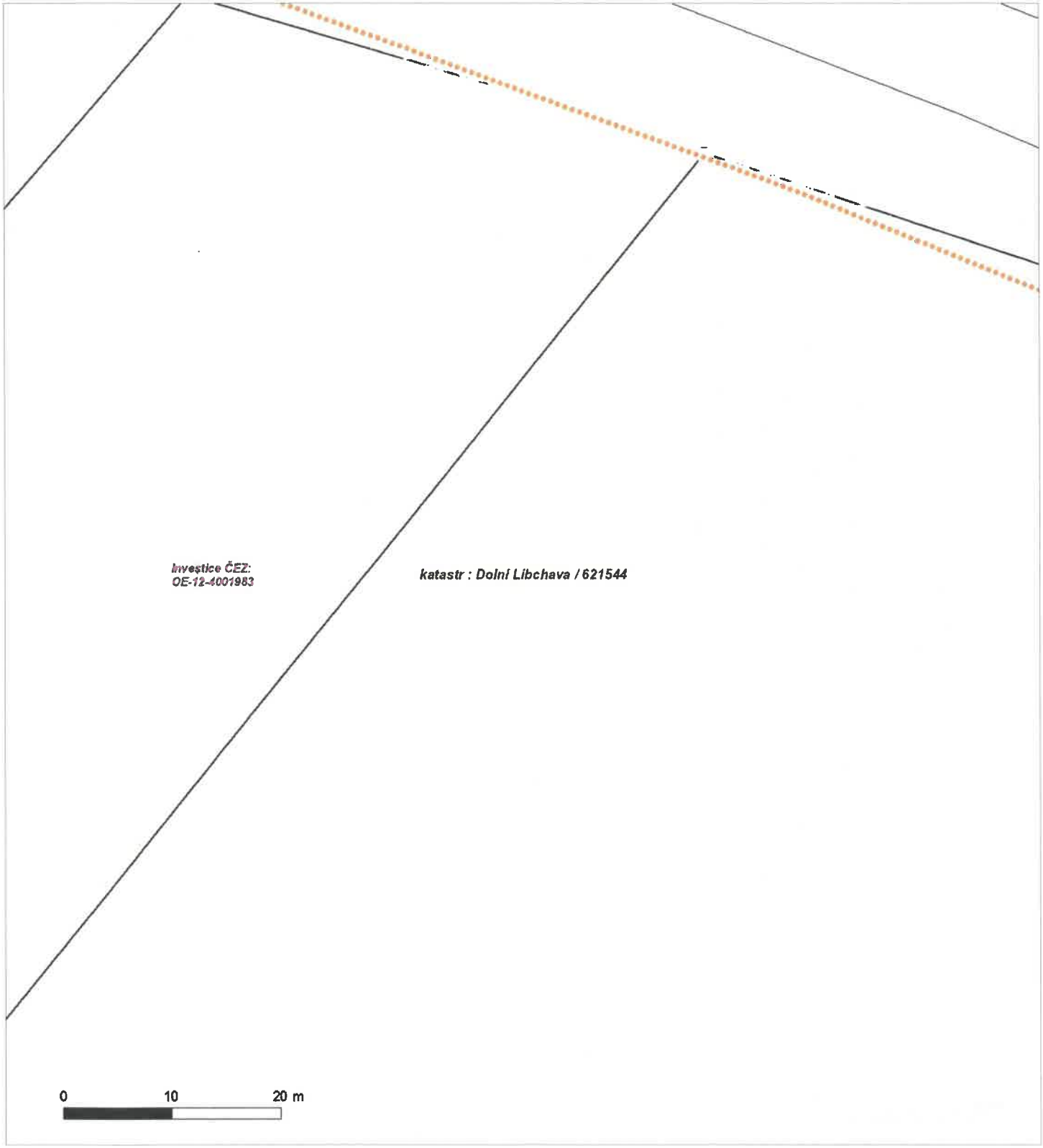

Není-li zobrazena katastrální mapa, zadejte žádost znovu. Katastrální mapa je generována prostřednictvím externí WMS služby, jejíž provoz nezajišťuje společnost ČEZ Distribuce, a. s.

DISTRIBUCE

Platí pouze se sdělením číslo 0101074767.

Zakreslené polohy zařízení v příloze jsou pouze informativní.

Situační výkres - list 6

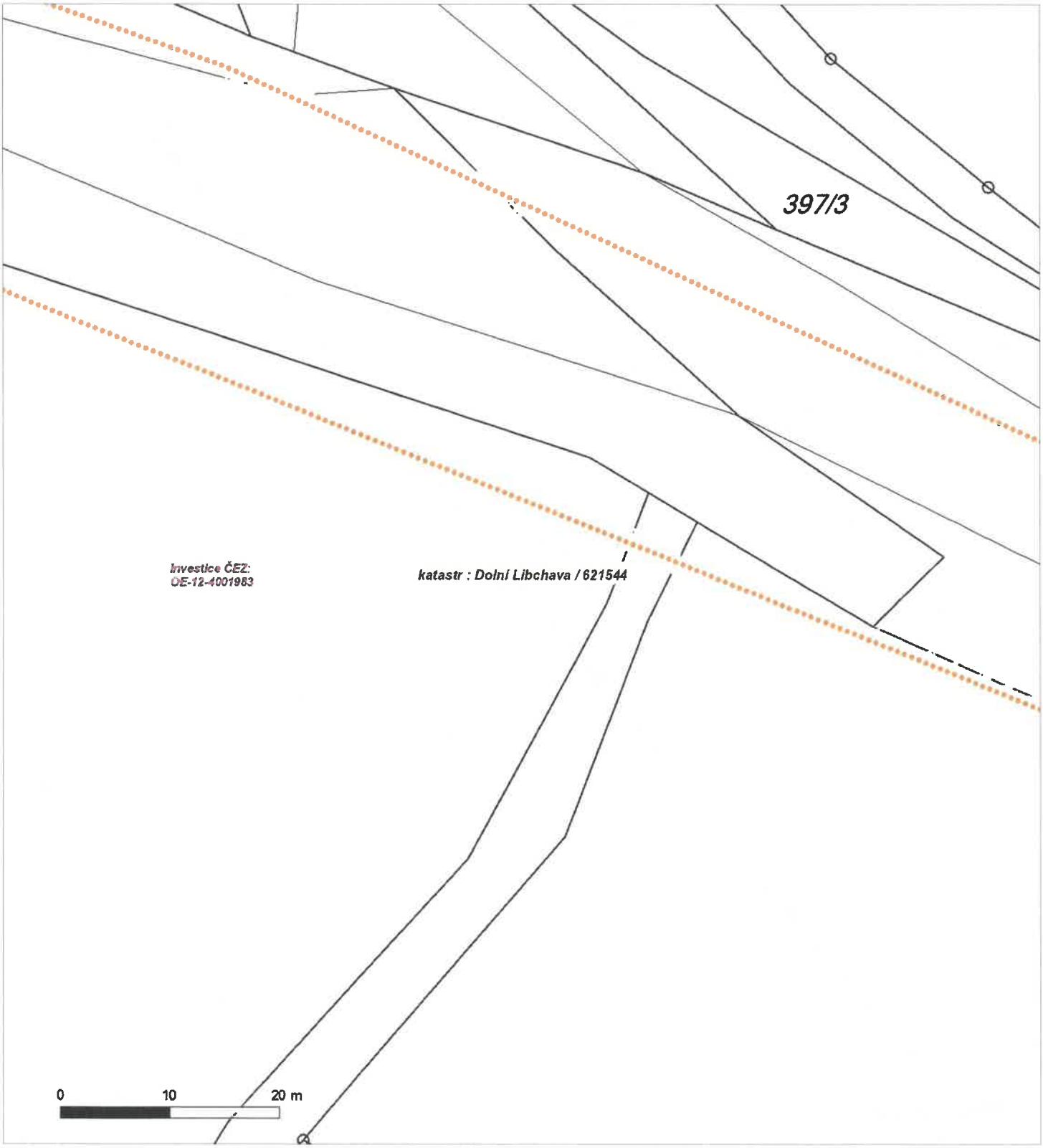

Není-li zobrazena katastrální mapa, zadejte žádost znovu. Katastrální mapa je generována prostřednictvím externí WMS služby, jejíž provoz nezajišťuje společnost ČEZ Distribuce, a. s.

DISTRIBUCE

Platí pouze se sdělením číslo 0101074767.

Zakreslené polohy zařízení v příloze jsou pouze informativní.

Situační výkres - list 7

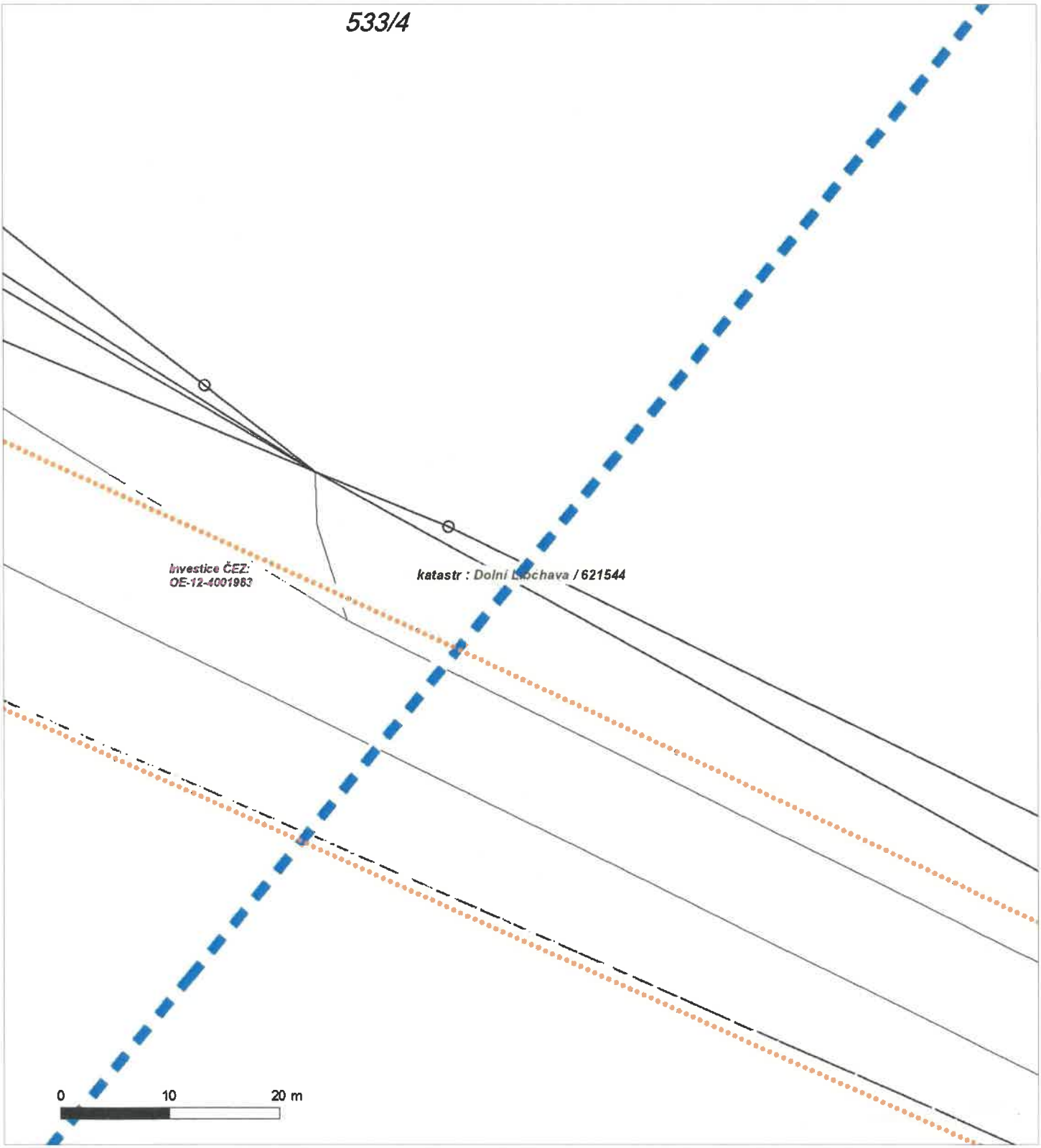

Není-li zobrazena katastrální mapa, zadejte žádost znovu. Katastrální mapa je generována prostřednictvím externí WMS služby, jejíž provoz nezajišťuje společnost ČEZ Distribuce, a. s.

Platí pouze se sdělením číslo 0101074767.

Zakreslené polohy zařízení v příloze jsou pouze informativní.

Situační výkres - list 8

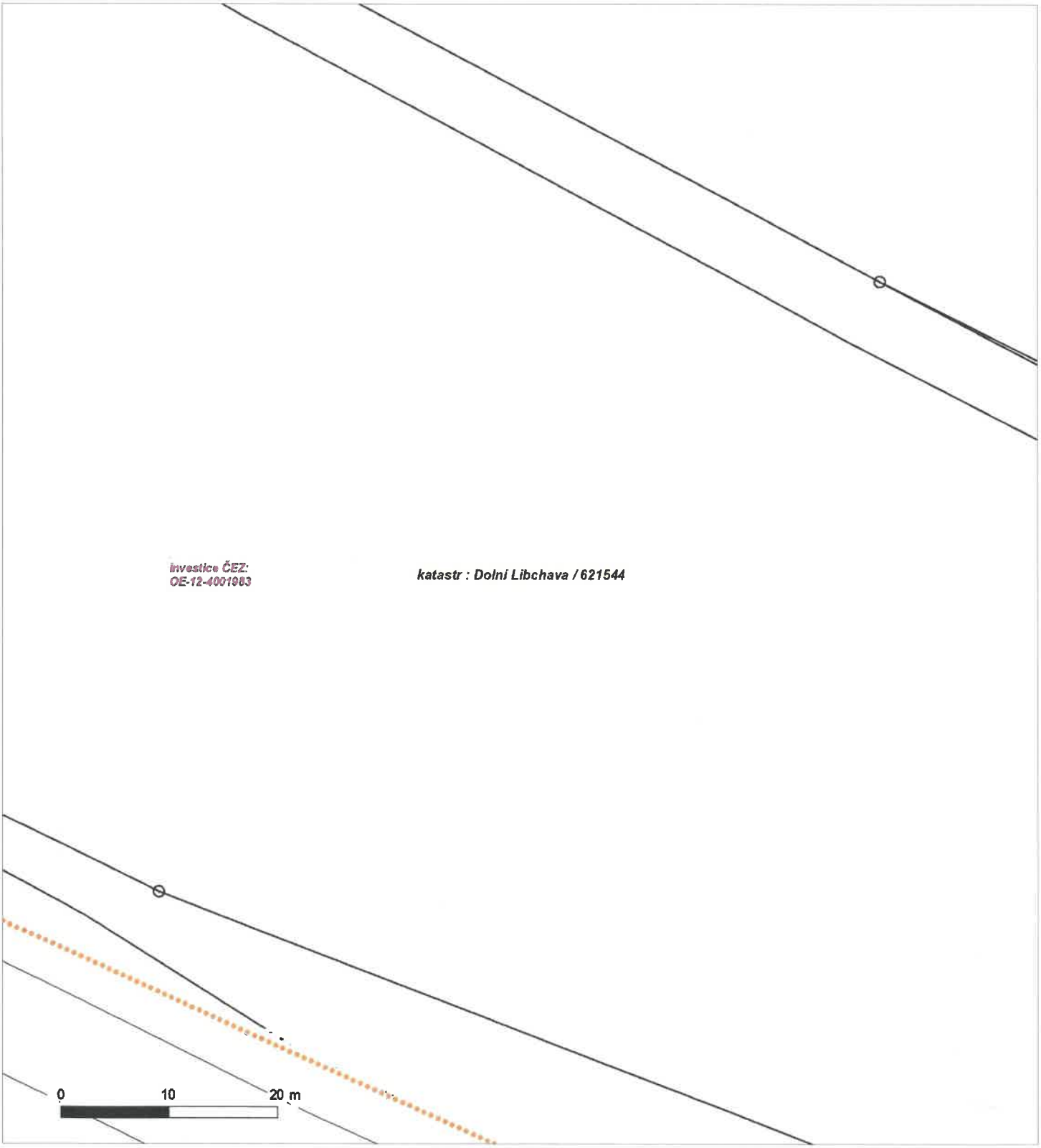

Není-li zobrazena katastrální mapa, zadejte žádost znovu. Katastrální mapa je generována prostřednictvím externí WMS služby, jejíž provoz nezajišťuje společnost ČEZ Distribuce, a. s.

Platí pouze se sdělením číslo 0101074767.

Zakreslené polohy zařízení v příloze jsou pouze informativní.

Situační výkres - list 9

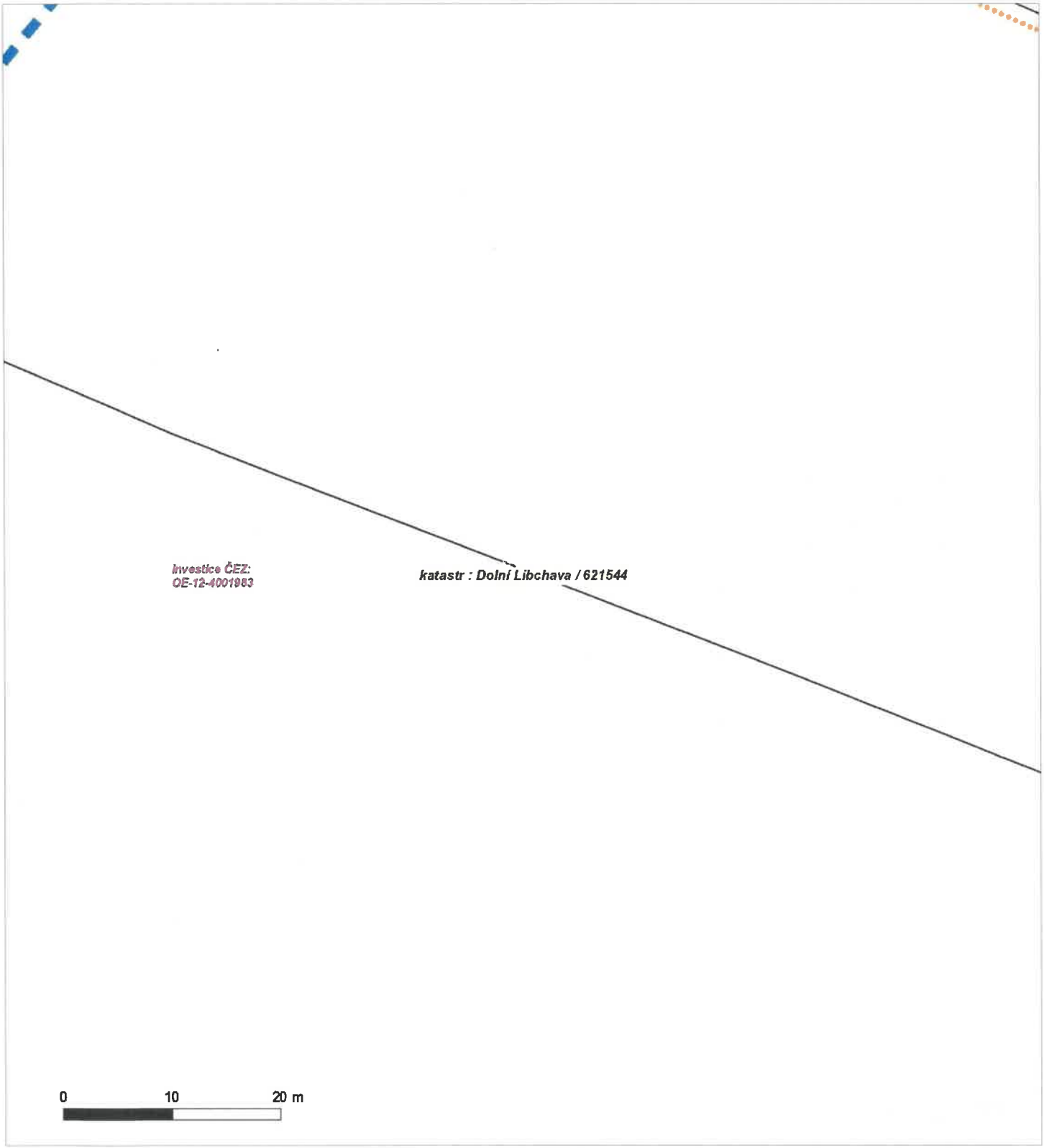

Není-li zobrazena katastrální mapa, zadejte žádost znovu. Katastrální mapa je generována prostřednictvím externí WMS služby, jejíž provoz nezajišťuje společnost ČEZ Distribuce, a. s.

DISTRIBUCE

Platí pouze se sdělením číslo 0101074767.

Zakreslené polohy zařízení v příloze jsou pouze informativní.

Situační výkres - list 10

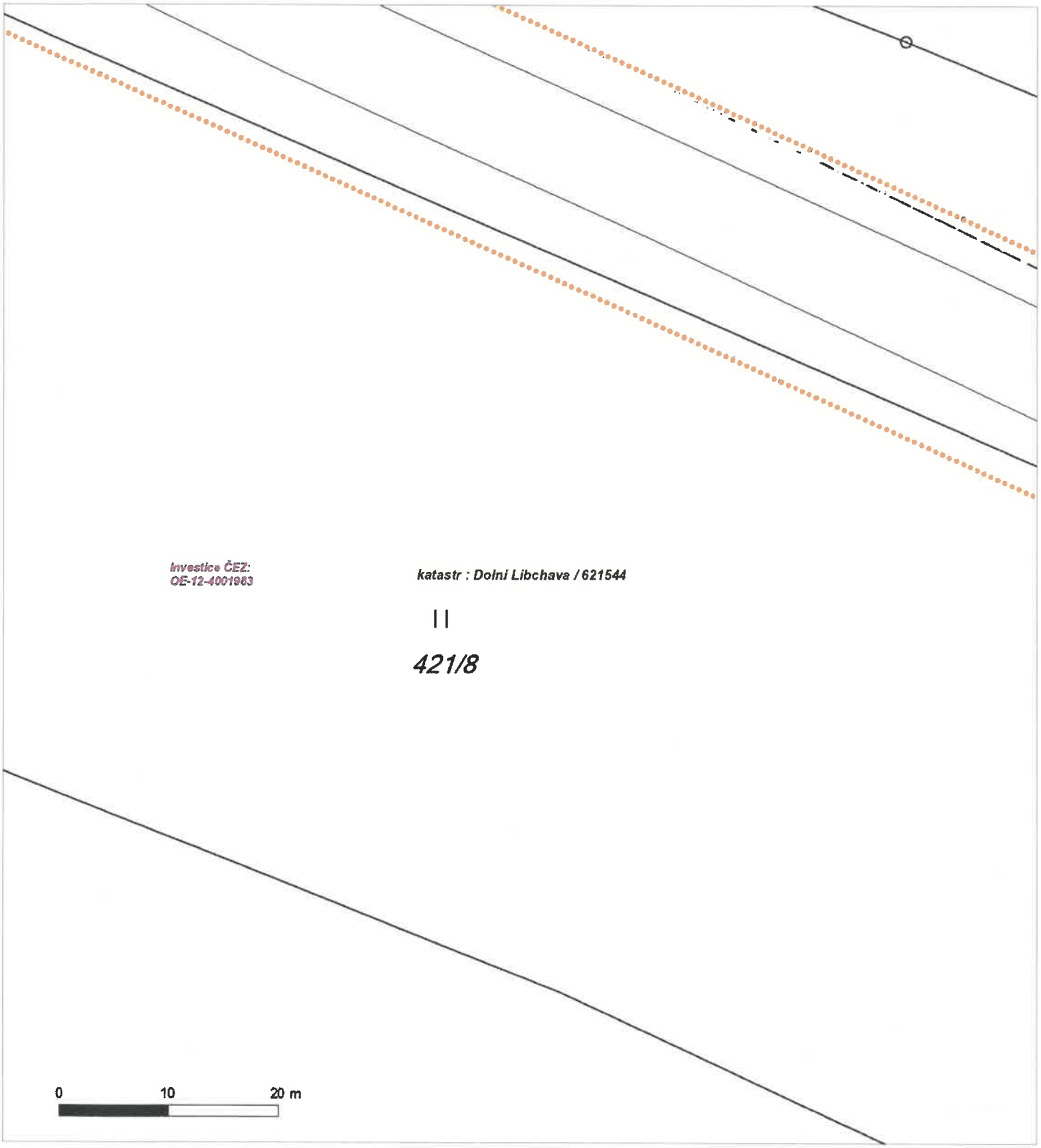

Není-li zobrazena katastrální mapa, zadejte žádost znovu. Katastrální mapa je generována prostřednictvím externí WMS služby, jejíž provoz nezajišťuje společnost ČEZ Distribuce, a. s.

Platí pouze se sdělením číslo 0101074767.

Zakreslené polohy zařízení v příloze jsou pouze informativní.

Situační výkres - list 11

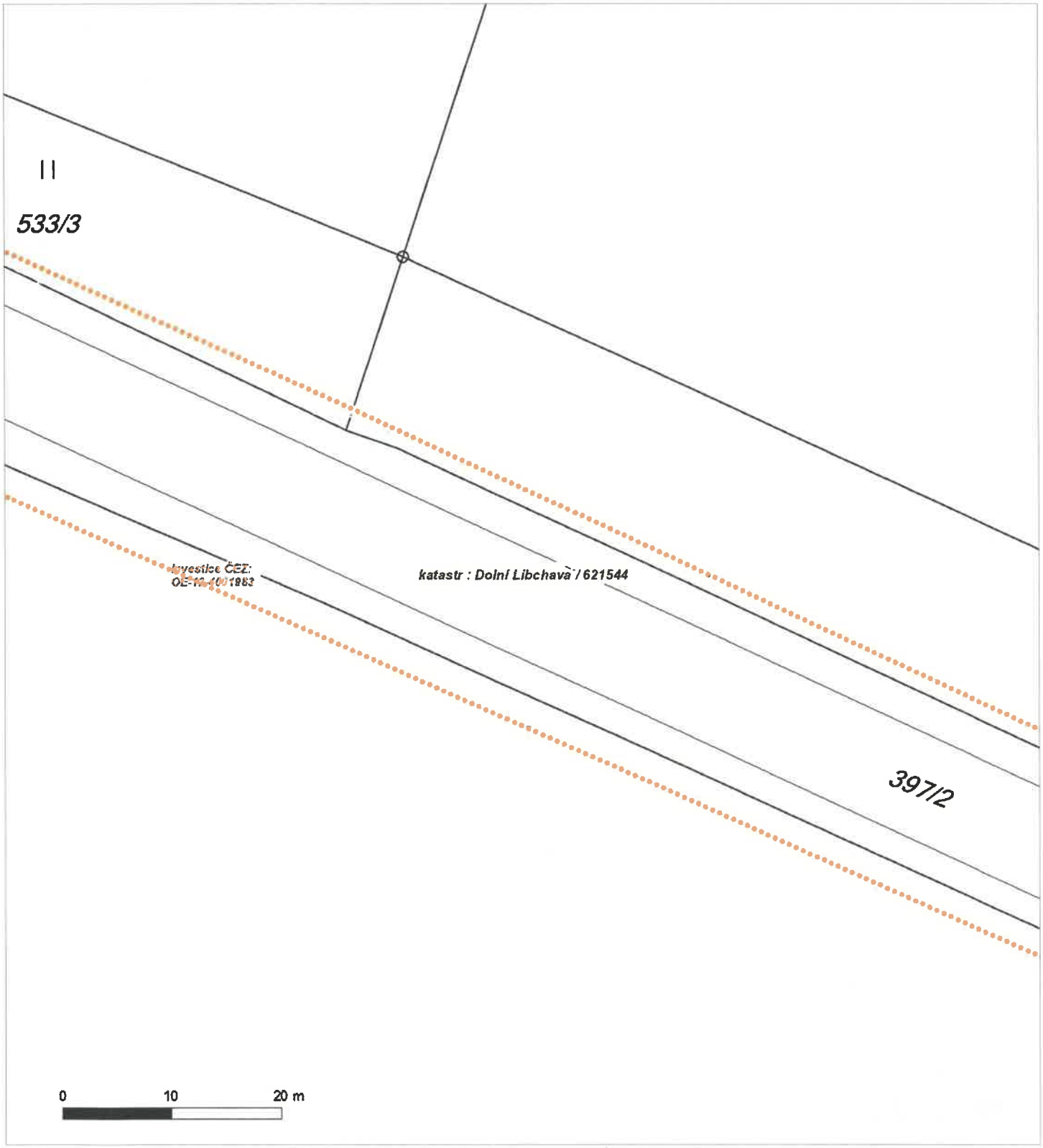

Není-li zobrazena katastrální mapa, zadejte žádost znovu. Katastrální mapa je generována prostřednictvím externí WMS služby, jejíž provoz nezajišťuje společnost ČEZ Distribuce, a. s.

DISTRIBUCE

Platí pouze se sdělením číslo 0101074767.

Zakreslené polohy zařízení v příloze jsou pouze informativní.

Situační výkres - list 12

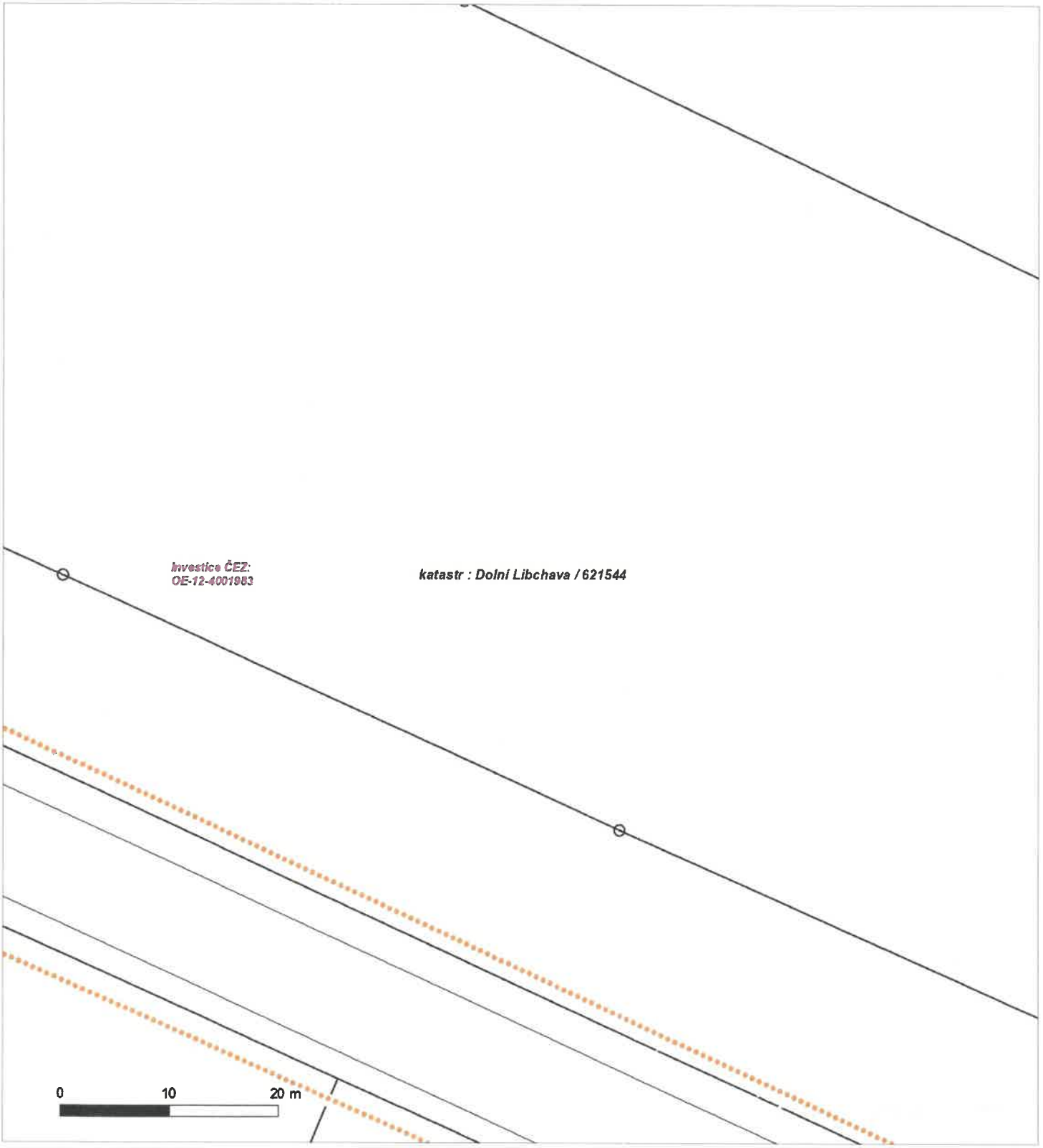

Není-li zobrazena katastrální mapa, zadejte žádost znovu. Katastrální mapa je generována prostřednictvím externí WMS služby, jejíž provoz nezajišťuje společnost ČEZ Distribuce, a. s.

Platí pouze se sdělením číslo 0101074767.

Zakreslené polohy zařízení v příloze jsou pouze informativní.

Situační výkres - list 13

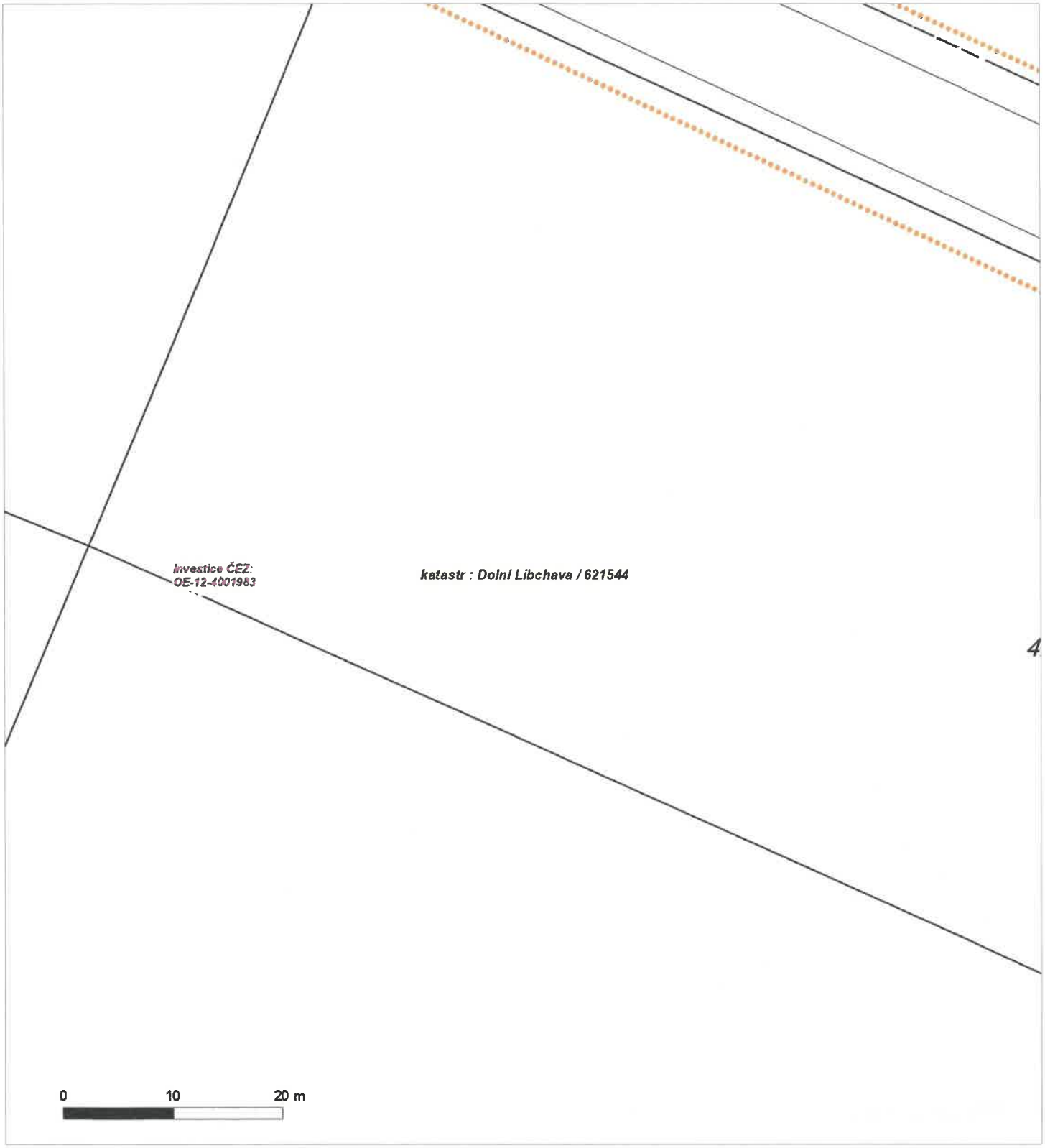

Není-li zobrazena katastrální mapa, zadejte žádost znovu. Katastrální mapa je generována prostřednictvím externí WMS služby, jejíž provoz nezajišťuje společnost ČEZ Distribuce, a. s.

Platí pouze se sdělením číslo 0101074767.

Zakreslené polohy zařízení v příloze jsou pouze informativní.

Situační výkres - list 14

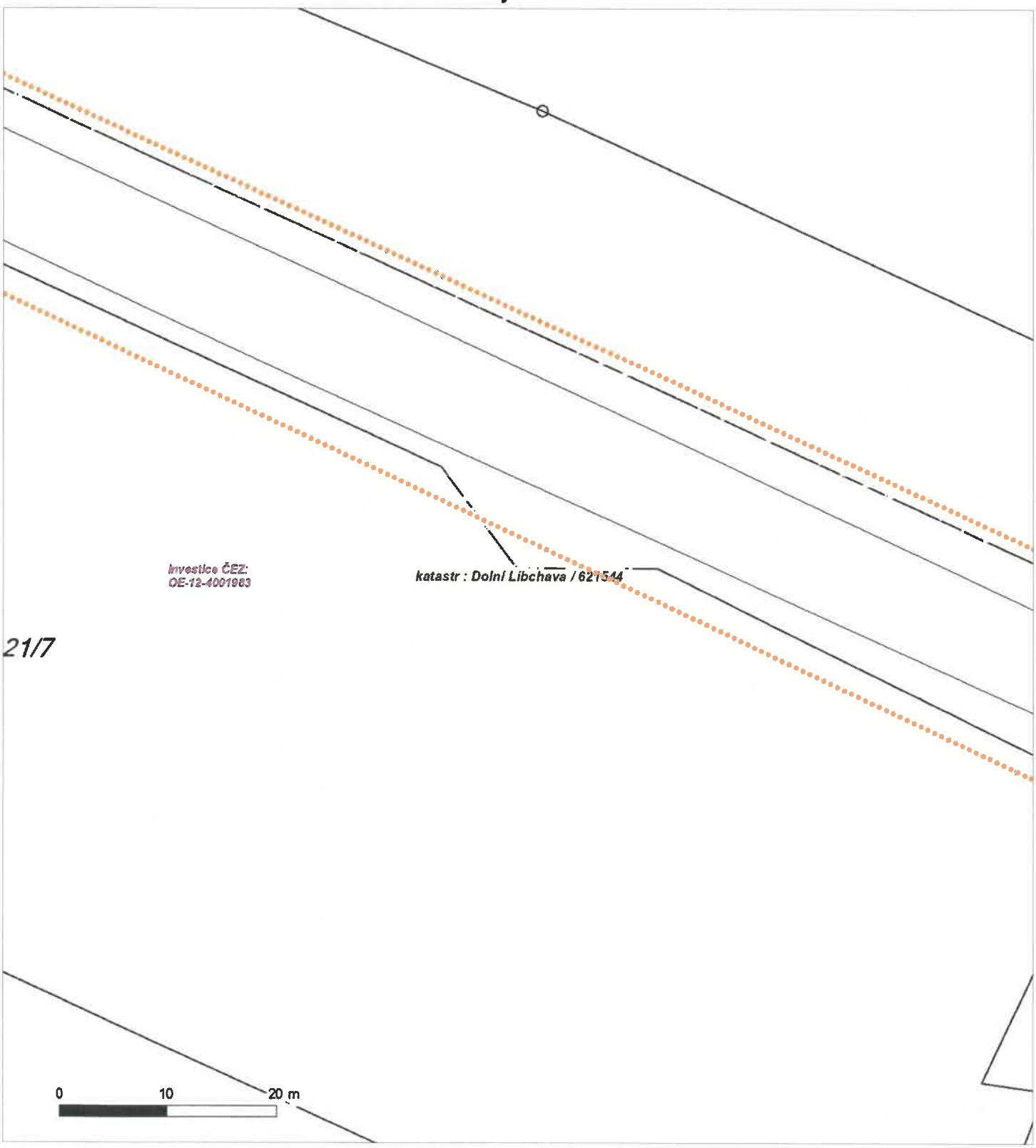

Není-li zobrazena katastrální mapa, zadejte žádost znovu. Katastrální mapa je generována prostřednictvím externí WMS služby, jejíž provoz nezajišťuje společnost ČEZ Distribuce, a. s.

Platí pouze se sdělením číslo 0101074767.

Zakreslené polohy zařízení v příloze jsou pouze informativní.

Situační výkres - list 15

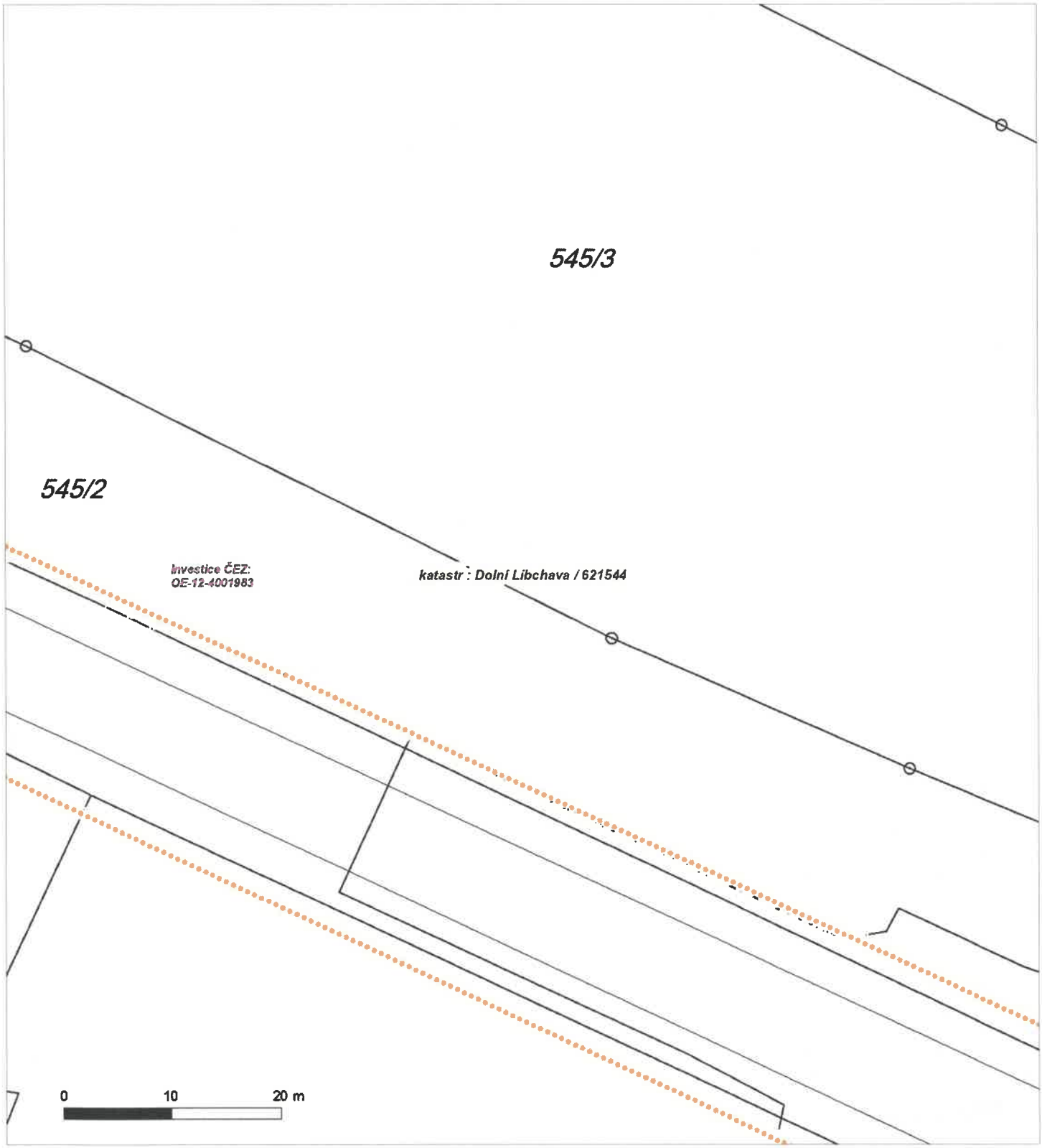

Není-li zobrazena katastrální mapa, zadejte žádost znovu. Katastrální mapa je generována prostřednictvím externí WMS služby, jejíž provoz nezajišťuje společnost ČEZ Distribuce, a. s.

Platí pouze se sdělením číslo 0101074767.

Zakreslené polohy zařízení v příloze jsou pouze informativní.

Situační výkres - list 16

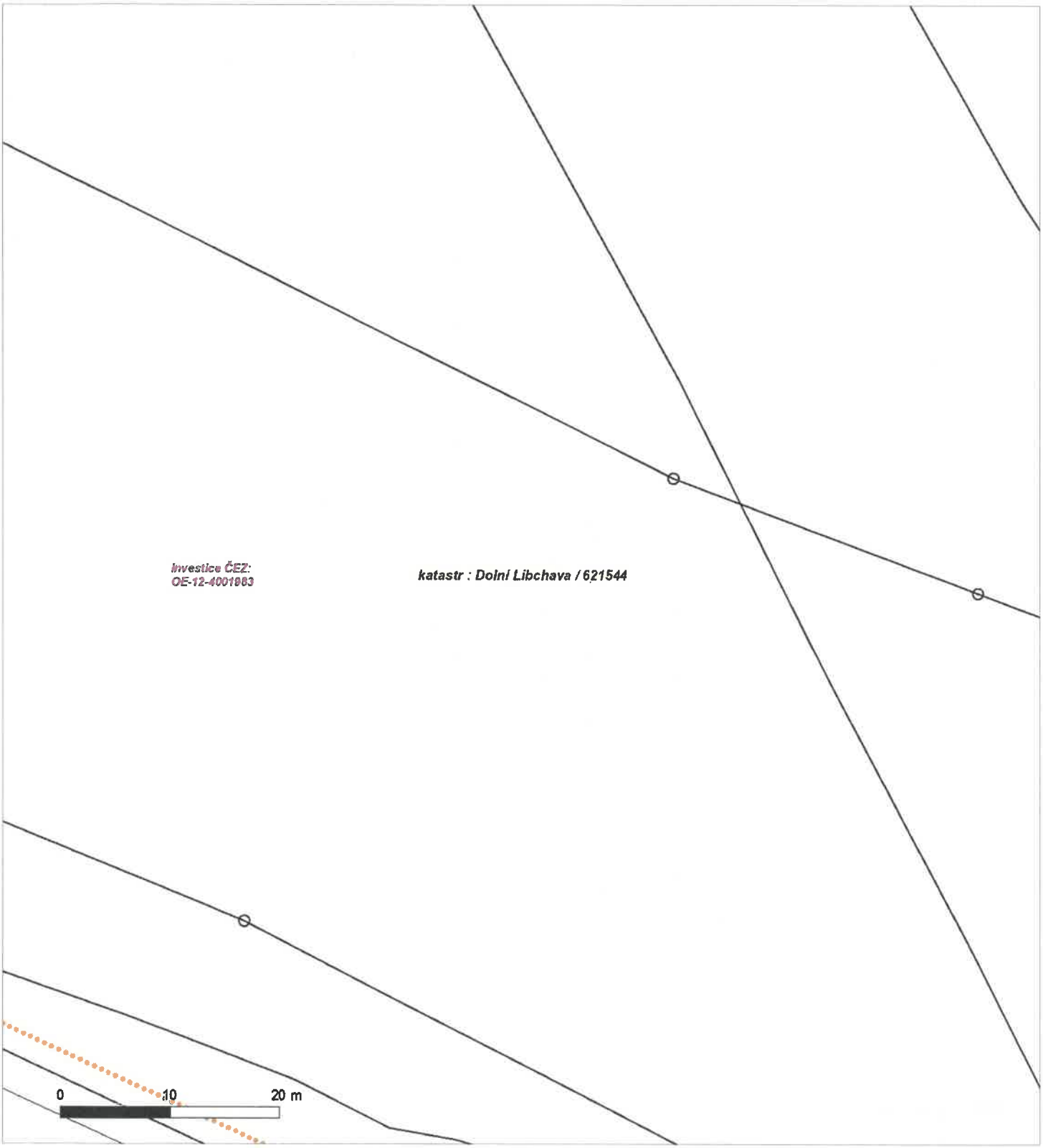

Není-li zobrazena katastrální mapa, zadejte žádost znovu. Katastrální mapa je generována prostřednictvím externí WMS služby, jejíž provoz nezajišťuje společnost ČEZ Distribuce, a. s.

Platí pouze se sdělením číslo 0101074767.

Zakreslené polohy zařízení v příloze jsou pouze informativní.

Situační výkres - list 17

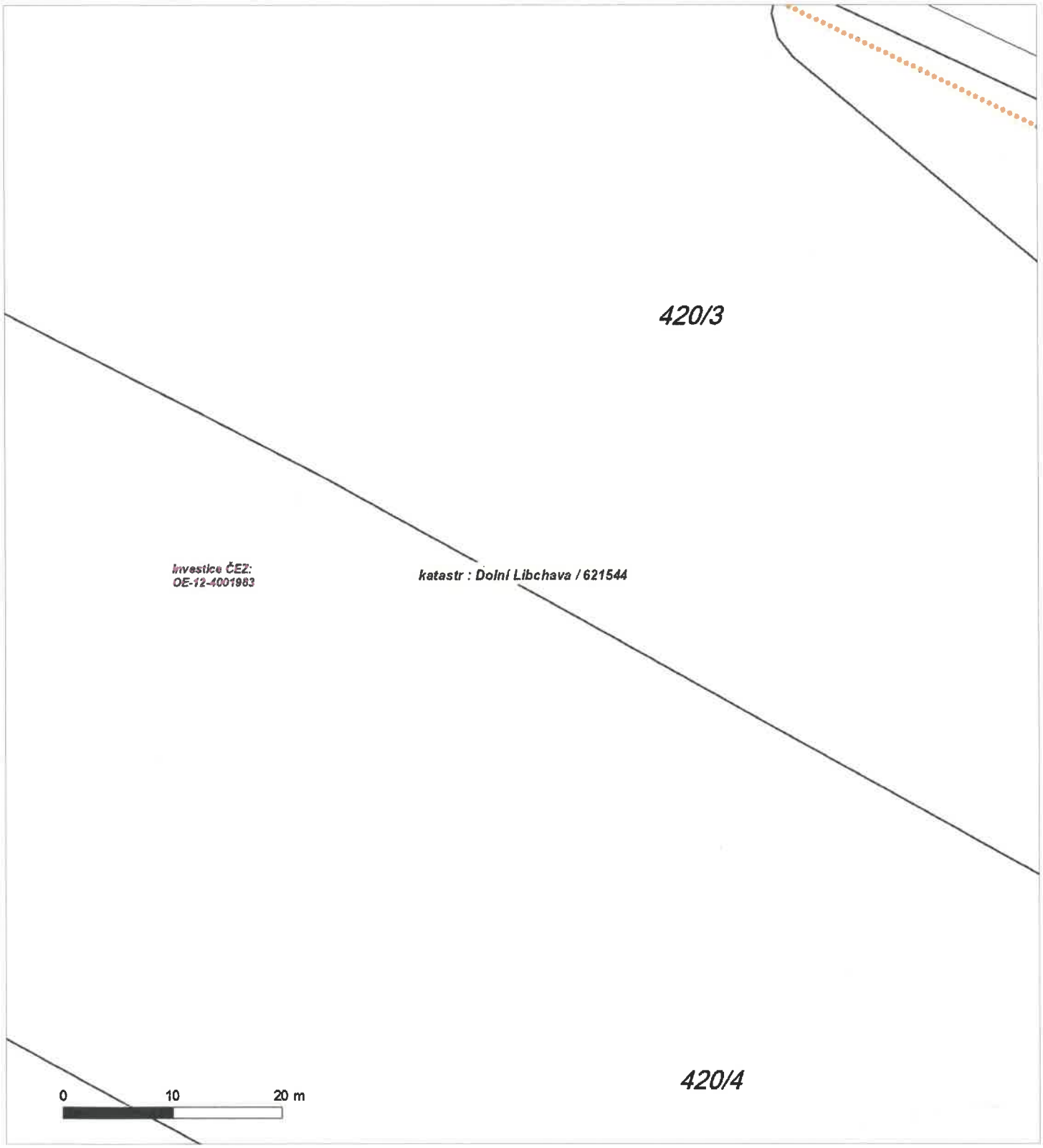

Není-li zobrazena katastrální mapa, zadejte žádost znovu. Katastrální mapa je generována prostřednictvím externí WMS služby, jejíž provoz nezajišťuje společnost ČEZ Distribuce, a. s.

Platí pouze se sdělením číslo 0101074767.

Zakreslené polohy zařízení v příloze jsou pouze informativní.

Situační výkres - list 18

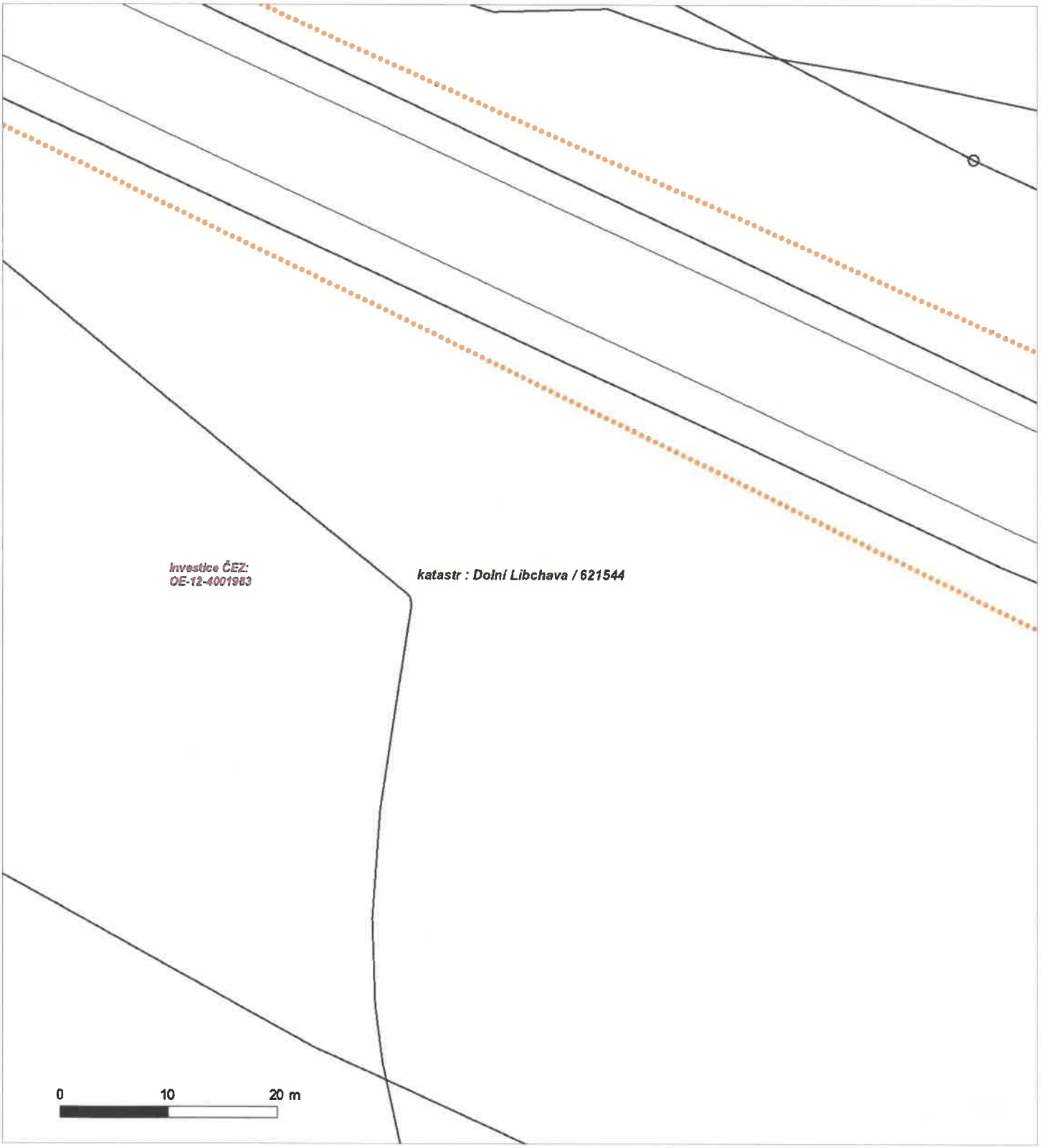

Není-li zobrazena katastrální mapa, zadejte žádost znovu. Katastrální mapa je generována prostřednictvím externí WMS služby, jejíž provoz nezajišťuje společnost ČEZ Distribuce, a. s.

DISTRIBUCE

Platí pouze se sdělením číslo 0101074767.

Zakreslené polohy zařízení v příloze jsou pouze informativní.

Situační výkres - list 19

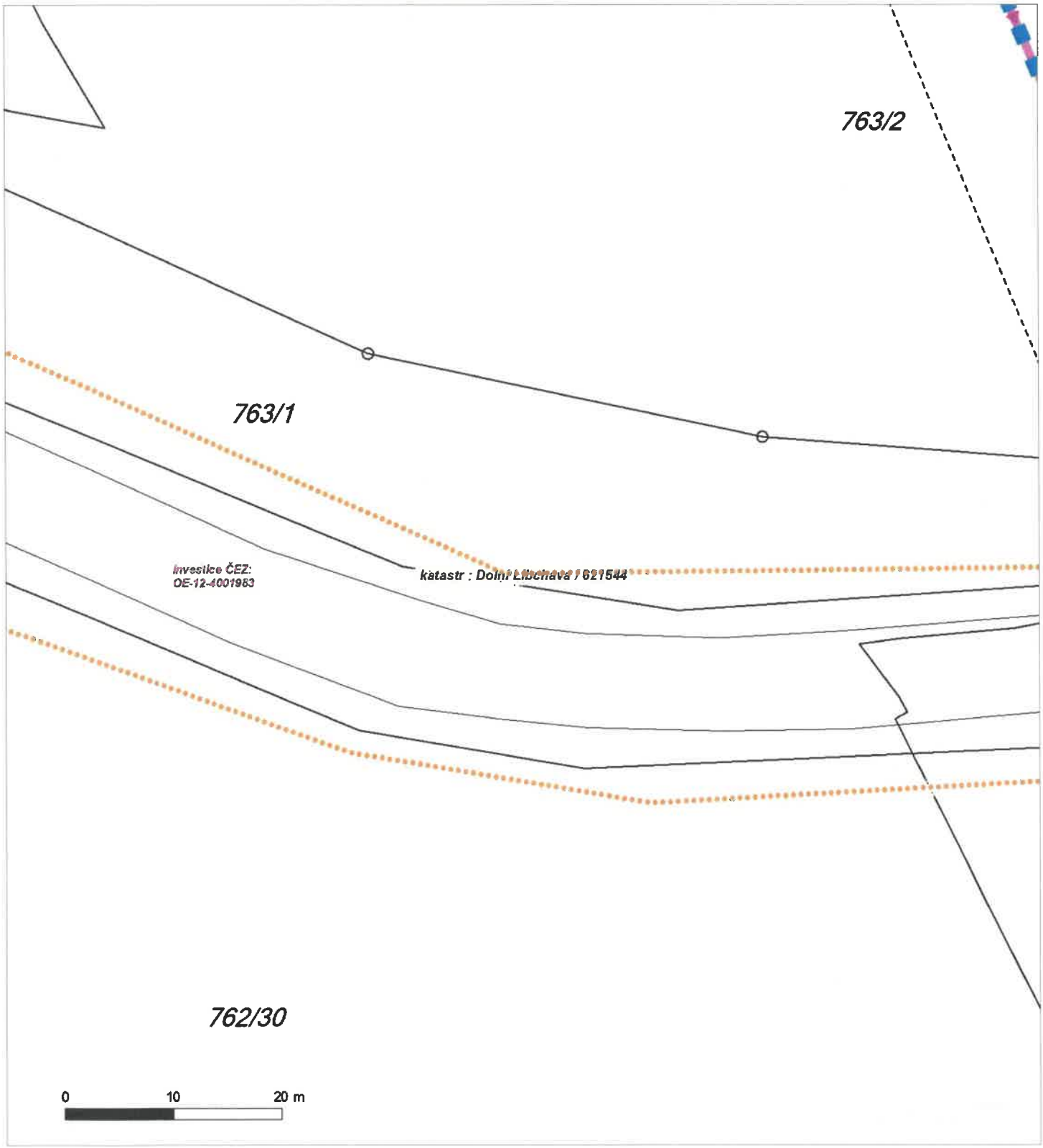

Není-li zobrazena katastrální mapa, zadejte žádost znovu. Katastrální mapa je generována prostřednictvím externí WMS služby, jejíž provoz nezajišťuje společnost ČEZ Distribuce, a. s.

DISTRIBUCE

Platí pouze se sdělením číslo 0101074767.

Zakreslené polohy zařízení v příloze jsou pouze informativní.

Situační výkres - list 20

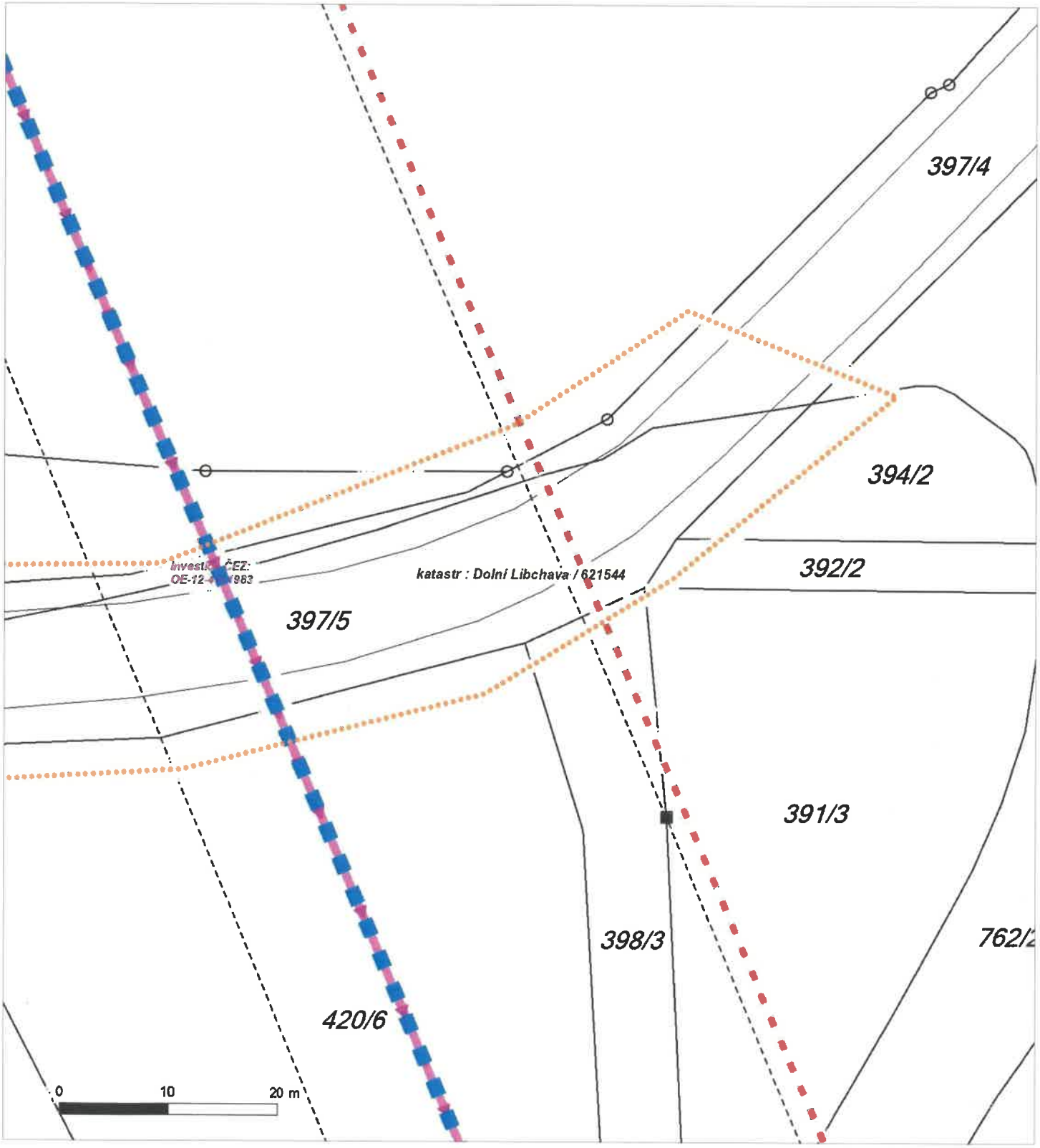

Není-li zobrazena katastrální mapa, zadejte žádost znovu. Katastrální mapa je generována prostřednictvím externí WMS služby, jejíž provoz nezajišťuje společnost ČEZ Distribuce, a. s.

SPRÁVA ŽELEZNIČNÍ DOPRAVNÍ CESTY

Váš dopis zn. ---/2019
Ze dne 01. 03. 2019
Naše zn. 7564/2019-SŽDC-OŘ HKR-NT
Listů/příloh 1/2

Vyřizuje Ivan Kuna
Telefon +420 972 342 098
Mobil +420 601 394 950
E-mail Kuna@szdc.cz

Datum 21. března 2019

ARR – Agentura regionálního rozvoje,
spol. s r.o.
Michaela Langová
U Jezu 525/4
460 01 Liberec

Souhrnné stanovisko
Správy železniční dopravní cesty, státní organizace
k existenci sítí

Na základě předložené žádosti a situace stavby vydává Správa železniční dopravní cesty, státní organizace, Oblastní ředitelství Hradec Králové (dále jen „OŘ HKR") toto

Souhrnné stanovisko k existenci sítí

pro akci:

Název akce: **Komunikace II/262, Stružnice**
Místo stavby: **k.ú. Žandov u České Lípy, p.p.č. 902/1 (SŽDC) a další**

Trať: **Benešov nad Ploučnicí – Česká Lípa hl.n.**
TÚDÚ: **087104 Františkov nad Ploučnicí – Horní Police, žkm 7,200 – 7,500, vlevo**
087108 Stružnice – Česká Lípa, žkm 16,100, mimo OPD

Žadatel: **ARR – Agentura regionálního rozvoje, spol. s r.o., U Jezu 525/4, 460 01 Liberec**
Investor: **ARR – Agentura regionálního rozvoje, spol. s r.o., U Jezu 525/4, 460 01 Liberec**

Podle předložené situace stavby se jedná o lokalitu silnice II. třídy č. 262 souběžně vlevo trati v úseku žkm 7,2 – 7,5 (2.část stavby), kde pozemek komunikace přímo sousedí s pozemkem p.č. 902/1 v k.ú. Žandov u České Lípy, ke kterému má SŽDC. Lokalita (1. část stavby) vlevo trati v žkm 16,1 se nachází cca 200 m od osy mimo ochranné pásmo dráhy.

V zájmovém území se nenachází podzemní vedení ve správě SŽDC s.o. ani ČD Telematika.

Toto souhrnné stanovisko se týká předmětné stavby pouze v rozsahu předložené dokumentace stavby s platností **2 let** od data vydání tohoto souhrnného stanoviska.

Ing. Jiří Vencl
náměstek ředitele pro techniku

Správa železniční dopravní cesty
státní organizace
Oblastní ředitelství Hradec Králové
U Fotochemy 259, 501 01 Hradec Králové
IČ: 70994234, DIČ: CZ70994234
(17)

Přílohy: elektronicky
Příloha 1 – situace

Správa železniční dopravní cesty, státní organizace
zapsána v obchodním rejstříku vedeném Městským soudem v Praze, spisová značka A 48384

Sídlo: Dlážděná 1003/7, 110 00 Praha 1
IČ: 709 94 234 DIČ: CZ 709 94 234
www.szdc.cz

Oblastní ředitelství Hradec Králové
U Fotochemy 259
501 01 Hradec Králové

Evid. č. žádosti: 2019271546
Pořadové číslo polygonu: 1
Katastrální území: Dolní Libchava (Česká Lípa) 621544
Popis polygonu: Silnice II/262 1. část

Správa železniční dopravní cesty, státní organizace
Oblastní ředitelství Hradec Králové
U Fotochemy 259, 501 01 Hradec Králové
IČ: 70994234, DIČ: CZ70994234
(17)
Ověření č.j. 7564/2019-SŽDC-OŘ HKR-NT
Dne: 21.03.2019 Ověřil:

Polygon 1 - Mapa širších vztahů

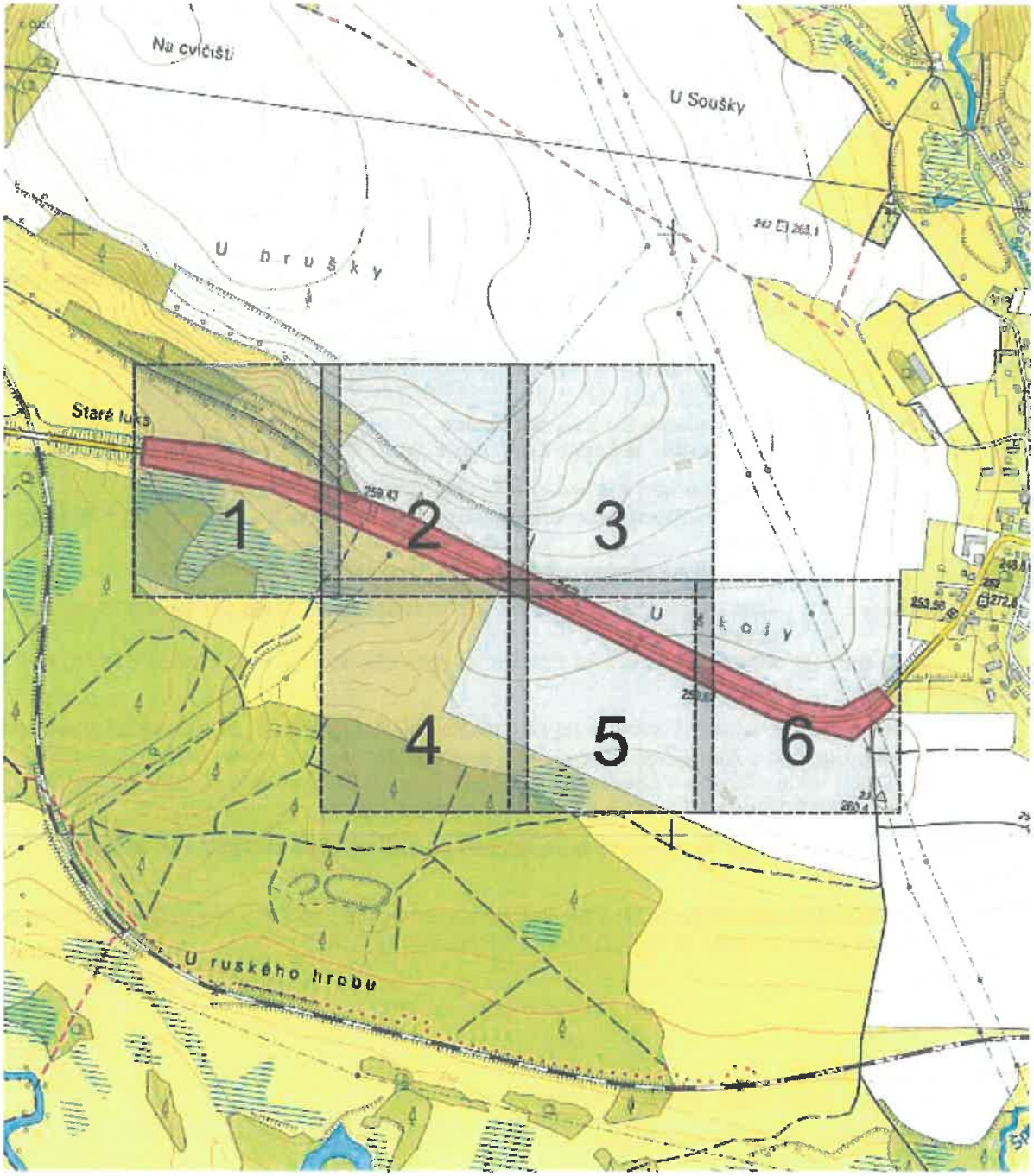

0 100 200 300m

Podkladová data © ČÚZK

utilityreport Tato žádost byla vygenerována službou **UtilityReport**, kterou provozuje **HRDLIČKA spol. s r. o.** Více na www.mawis.eu.
V případě dotazu kontaktujte zákaznické centrum na telefonu: **+420 251 618 458** nebo e-mailu: **info@mawis.eu.**

CETIN
ČESKÁ TELEKOMUNIKAČNÍ INFRASTRUKTURA

VYJÁDŘENÍ O EXISTENCI SÍTĚ ELEKTRONICKÝCH KOMUNIKACÍ společnosti Česká telekomunikační infrastruktura a.s. („Vyjádření")

A VŠEOBECNÉ PODMÍNKY OCHRANY SÍTĚ ELEKTRONICKÝCH KOMUNIKACÍ společnosti Česká telekomunikační infrastruktura a.s. („Všeobecné podmínky ochrany SEK")

toto Vyjádření a Všeobecné podmínky ochrany SEK je vydané dle ustanovení § 101 zákona č. 127/2005 Sb., o elektronických komunikacích a o změně některých souvisejících zákonů, v účinném znění („**Zákon o elektronických komunikacích**"), a dle ustanovení § 161 zákona č. 183/2006 Sb., o územním plánování a stavebním řádu, v účinném znění („**Stavební zákon**"), a dle příslušných ustanovení zákona č. 89/2012 Sb., občanský zákoník, v účinném znění („**Občanský zákoník**")

Číslo jednací: 559199/19 **Číslo žádosti: 0119 394 569 („Žádost")**

Název akce („**Stavba**")	Komunikace II/262	
Důvod vydání Vyjádření („**Důvod vyjádření**")	Informace o poloze sítě	
Žadatel	ARR - Agentura regionálního rozvoje, spol. s r.o., kontaktní osoba: ARR - Agentura regionálního rozvoje, spol. s r.o. , U Jezu 525/4, Liberec, 46001	
Stavebník	-- neuvedeno --, , -- neuvedeno --, 0	
Zájmové území	Okres	Česká Lípa
	Obec	Česká Lípa, Žandov
	Kat. území / č. parcely	Žandov u České Lípy; Dolní Libchava
Platnost Vyjádření		**2. 3. 2021 („Den konce platnosti Vyjádření")**

Žadatel Žádostí určil a vyznačil Zájmové území, jakož i určil Důvod Vyjádření.

Na základě určení a vyznačení Zájmového území Žadatelem a na základě určení Důvodu Vyjádření vydává společnost Česká telekomunikační infrastruktura a.s. následující Vyjádření:

Dojde ke střetu se sítí elektronických komunikací (dále jen „**SEK**") společnosti **Česká telekomunikační infrastruktura a.s.**

(I) Na Žadatelem určeném a vyznačeném Zájmovém území se vyskytuje SEK společnosti Česká telekomunikační infrastruktura a.s.; a
(II) Stavebník nebo jím pověřená třetí osoba je povinen řídit se Všeobecnými podmínkami ochrany SEK, které jsou nedílnou součástí Vyjádření; a
(III) pro případ, že bude nezbytné přeložení SEK, zajistí vždy takové přeložení SEK její vlastník, společnost Česká telekomunikační infrastruktura a.s. Stavebník, který vyvolal překládku SEK je dle ustanovení § 104 odst. 17 Zákona o elektronických komunikacích povinen uhradit společnosti Česká telekomunikační infrastruktura a.s. veškeré náklady na nezbytné úpravy dotčeného úseku SEK, a to na úrovni stávajícího technického řešení; a
(IV) pro účely přeložení SEK dle bodu (III) tohoto Vyjádření je Stavebník povinen uzavřít se společností Česká telekomunikační infrastruktura a.s. Smlouvu o realizaci překládky SEK; a
(V) Stavebník a/nebo Žadatel není oprávněn užít toto Vyjádření k podání jakékoliv žádosti o vydání jakéhokoliv správního rozhodnutí či jiného rozhodnutí majícího obdobný charakter.

ČESKÁ TELEKOMUNIKAČNÍ INFRASTRUKTURA

Číslo jednací: 559199/19 Číslo žádosti: 0119 394 569

Vyjádření je platné pouze pro Zájmové území určené a vyznačené Žadatelem, jakož i pro Důvod Vyjádření stanovený a určený Žadatelem v Žádosti.

Vyjádření pozbývá platnosti i) dnem, kdy je Žadatelem a/nebo Stavebníkem použito k podání žádosti o vydání jakéhokoliv správního rozhodnutí či jiného rozhodnutí majícího obdobný charakter a/nebo dnem zahájení jakéhokoliv správního rozhodnutí či jiného rozhodnutí majícího obdobný charakter, ve kterém bylo Vyjádření použito, ii) uplynutím doby platnosti v tomto Vyjádření uvedené, iii) změnou rozsahu Zájmového území či změnou Důvodu Vyjádření uvedeného v Žádosti a/nebo iv) porušením Všeobecných podmínek ochrany SEK, to vše v závislosti na tom, která ze skutečností rozhodná pro pozbytí platnosti Vyjádření nastane nejdříve.

Společnost Česká telekomunikační infrastruktura a.s. vydáním tohoto Vyjádření poskytla Žadateli pro Žadatelem určené a vyznačené Zájmové území veškeré informace o SEK dostupné společnosti Česká telekomunikační infrastruktura a.s. ke dni podání Žádosti.

Ze strany společnosti Česká telekomunikační infrastruktura a.s. může v některých případech docházet ke zpracování Vašich osobních údajů. Ke zpracování Vašich osobních údajů dochází vždy v souladu s platnými právními předpisy. Konkrétní zásady a podmínky zpracování osobních údajů společností Česká telekomunikační infrastruktura a.s. jsou dostupné na https://www.cetin.cz/zasady-ochrany-osobnich-udaju.

V případě dotazů k Vyjádření kontaktujte prosím asistenční linku 238 461 111.

Přílohami Vyjádření jsou:

- *Všeobecné podmínky ochrany SEK*
- *Informace k vytýčení SEK ve vlastnictví společnosti Česká telekomunikační infrastruktura a.s.*
- *Situační výkres (obsahuje Zájmové území určené a vyznačené Žadatelem a výřezy účelové mapy SEK)*

Vyjádření vydala společnost **Česká telekomunikační infrastruktura a.s.** dne: 2. 3. 2019.

Česká telekomunikační infrastruktura a.s.
Olšanská 2681/6
130 00 Praha 3
DIČ: CZ04084063
96

ČESKÁ TELEKOMUNIKAČNÍ INFRASTRUKTURA

Číslo jednací: 559199/19 Číslo žádosti: 0119 394 569

VŠEOBECNÉ PODMÍNKY OCHRANY SÍTĚ ELEKTRONICKÝCH KOMUNIKACÍ společnosti Česká telekomunikační infrastruktura a.s.

1. PLATNOST VŠEOBECNÝCH PODMÍNEK

i) Tyto Všeobecné í podmínky ochrany sítě elektronických komunikací (dále jen „**VPOSEK**") tvoří součást Vyjádření (jak je tento pojem definován níže v článku 2 VPOSEK).

ii) V případě rozporu mezi Vyjádřením a těmito VPOSEK mají přednost ustanovení Vyjádření, pokud není těmito VPOSEK stanoveno jinak.

2. DEFINICE

Níže uvedené termíny, jsou-li použity v těchto VPOSEK a uvozeny velkým písmenem, mají následující význam, není-li těmito VPOSEK a/nebo Příslušnými požadavky stanoveno výslovně jinak:

„**CETIN**" znamená Česká telekomunikační infrastruktura a.s. se sídlem Olšanská 2681/6, Praha 3 PSČ 130 00, IČO: 04084063, zapsaná v obchodním rejstříku vedeném Městským soudem v Praze pod spz. B 20623;
„**Den**" je kalendářní den;
„**Kabelovod**" podzemní zařízení sestávající se z tělesa Kabelovodu a kabelových komor, sloužící k zatahovaní kabelů a ochranných trubek;
„**Občanský zákoník**" znamená zákon č. 89/2012 Sb., občanský zákoník, v účinném znění;
„**POS**" je zaměstnanec společnosti CETIN, pověřený ochranou sítě, Karel Přistoupil, tel.: 606037871, e-mail: karel.pristoupil@cetin.cz;
„**Pracovní den**" znamená Den, kromě soboty, neděle, a státních svátků a ostatních svátků ve smyslu zákona č. 245/2000 Sb., o státních svátcích, o významných dnech a o dnech pracovního klidu, v účinném znění;
„**Příslušné požadavky**" znamená jakýkoli a každý příslušný právní předpis, vč. technických norem, nebo normativní právní akt veřejné správy či samosprávy, nebo jakékoli rozhodnutí, povolení, souhlas nebo licenci, včetně podmínek, které s ním souvisí;
„**Překládka**" je stavba spočívající ve změně trasy vedení SEK ve vlastnictví CETIN nebo přemístění zařízení SEK ve vlastnictví CETIN; Stavebník, který Překládku vyvolal, je dle ustanovení § 104 odst. 17 Zákona o elektronických komunikacích povinen uhradit společnosti CETIN veškeré náklady na nezbytné úpravy dotčeného úseku SEK, a to na úrovni stávajícího technického řešení;
„**SEK**" je síť elektronických komunikací ve vlastnictví CETIN;
„**Stavba**" je stavba a/nebo činnosti ve vztahu, k níž bylo vydáno Vyjádření, a je prováděna Stavebníkem a/nebo Žadatelem v souladu s Příslušnými požadavky, povolená příslušným správním rozhodnutím vydaným dle Stavebního zákona;
„**Stavebník**" je osoba takto označená ve Vyjádření;
„**Stavební zákon**" je zákon č. 183/2006 Sb., o územním plánování a stavebním řádu, v účinném znění;
„**Vyjádření**" je vyjádření o existenci sítě elektronických komunikací vydané společností CETIN dne 2. 3. 2019 pod č.j 559199/19;
„**Zájmové území**" je území označené Žadatelem a/nebo Stavebníkem v Žádosti;
„**Situační výkres**" je výkres, který je přílohou Vyjádření a obsahuje Zájmové území určené a vyznačené Žadatelem v Žádosti a výřezy účelové mapy SEK;
„**Zákon o elektronických komunikacích**" je zákon č. 127/2005 Sb., o elektronických komunikacích a o změně některých souvisejících zákonů, v účinném znění;
„**Žadatel**" je osoba takto označená ve Vyjádření.
„**Žádost**" je žádost, kterou Žadatel a/nebo Stavebník požádal CETIN o vydání Vyjádření.

3. PLATNOST A ÚČINNOST VPOSEK

Tyto VPOSEK jsou platné a účinné Dnem odeslání Vyjádření na i) adresu elektronické pošty Stavebníka a/nebo Žadatele uvedenou v Žádosti nebo ii) adresu pro doručení prostřednictvím poštovní přepravy uvedenou Stavebníkem a/nebo Žadatelem v Žádosti.

4. OBECNÁ PRÁVA A POVINNOSTI STAVEBNÍKA A/NEBO ŽADATELE

(i) Stavebník, Žadatel je výslovně srozuměn s tím, že SEK je veřejně prospěšným zařízením, byla zřízena ve veřejném zájmu a je chráněna Příslušnými požadavky.

(ii) SEK je chráněna ochranným pásmem, jehož rozsah je stanoven (a) ustanovením § 102 Zákona o elektronických komunikacích a/nebo (b) právními předpisy účinnými před Zákonem o elektronických komunikacích, není-li Příslušnými požadavky stanoveno jinak.

(iii) Stavebník, Žadatel nebo jím pověřená třetí osoba, je povinen při provádění Stavby nebo jiných prací, při odstraňování havárií a projektování staveb, řídit se Příslušnými požadavky, správnou praxí v oboru stavebnictví a technologickými postupy a je povinen učinit veškerá nezbytná opatření vyžadovaná Příslušnými požadavky k ochraně SEK před poškozením. Povinnosti dle tohoto odstavce má Stavebník rovněž ve vztahu k SEK, které se nachází mimo Zájmové území.

(iv) Při zjištění jakéhokoliv rozporu mezi údaji v Situačním výkresu, který je přílohou Vyjádření a skutečným stavem, je Stavebník a/nebo Žadatel povinen bez zbytečného odkladu, nejpozději Den následující po zjištění takové skutečnosti, zjištěný rozpor oznámit POS.

(v) Stavebník, Žadatel nebo jím pověřená třetí osoba, je povinen každé poškození či krádež SEK bezodkladně, nejpozději Den následující po zjištění takové skutečnosti, oznámit takovou skutečnost dohledovému centru společnosti CETIN na telefonní číslo +420 238 464 190.

(vi) Bude-li Stavebník, Žadatel nebo jím pověřená třetí osoba na společnosti CETIN požadovat, aby se jako účastník správního řízení, pro jehož účely bylo toto Vyjádření vydáno, vzdala práva na odvolání proti rozhodnutí vydanému ve správním řízení, je oprávněn kontaktovat POS.

5. POVINNOSTI STAVEBNÍKA PŘI PŘÍPRAVĚ STAVBY

(i) Při projektování Stavby je Stavebník povinen zajistit, aby projektová dokumentace Stavby (i) zohledňovala veškeré požadavky na ochranu SEK vyplývající z Příslušných požadavků, zejména ze Zákona o elektronických komunikacích a Stavebního zákona, (ii) respektovala správnou praxi v oboru stavebnictví a technologické postupy a (iii) umožňovala, aby i po provedení a umístění Stavby dle takové projektové dokumentace byla společnost CETIN, jako vlastník SEK schopna bez jakýkoliv omezení a překážek provozovat SEK, provádět údržbu a opravy SEK.

(ii) Nebude-li možné projektovou dokumentací zajistit některý, byť i jeden z požadavků dle předchozího odstavce (i) a/nebo umístění Stavby by mohlo způsobit, že nebude naplněn některý, byť i jeden z požadavků dle předchozího odstavce (i), vyvolá Stavebník Překládku.

(iii) Při projektování Stavby, která se nachází nebo je u ní zamýšleno, že se bude nacházet v ochranném pásmu radiových tras společnosti CETIN a překračuje výšku 15 m nad zemským povrchem, a to včetně dočasných objektů zařízení staveniště (jeřáby, konstrukce, atd.) je Stavebník povinen písemně kontaktovat POS za účelem získání konkrétního stanoviska a podmínek k ochraně radiových tras společnosti CETIN a pro určení, zda Stavba vyvolá Překládku. Ochranné pásmo radiových tras v šíři 50m je zakresleno do situačního výkresu, který je součástí tohoto Vyjádření.

(iv) Pokud se v Zájmovém území nachází podzemní silové vedení (NN) ve vlastnictví společnosti CETIN, je Stavebník povinen ve vztahu k projektové dokumentaci zajistit totéž, co je uvedeno pod písm (i) tohoto článku 5, přičemž platí, že Stavebník vyvolá Překládku v případech uvedených pod písm (ii) tohoto článku 5.

(v) Stavebník je povinen při projektování Stavby, která je stavbou (a) zařízení silových elektrických sítí (VN, VVN a ZVVN) a/nebo (b) trakčních vedení, provést výpočet či posouzení rušivých vlivů na SEK, zpracovat ochranná opatření, to vše dle a v souladu s Příslušnými požadavky. Stavebník je povinen nejpozději třicet (30) Dnů před podáním žádosti o vydání příslušného správního rozhodnutí k umístění Stavby dle Stavebního zákona předat POS výpočet či posouzení rušivých vlivů na SEK a zpracovaná ochranná opatření.

(vi) Je-li Stavba v souběhu s Kabelovodem, nebo Kabelovod kříží, je Stavebník povinen nejpozději ke Dni, ke kterému započne se zpracováním projektové dokumentace ke Stavbě, oznámit POS a projednat s POS (a) veškeré případy, kdy trajektorie podvrtů a protlaků budou vedeny ve vzdálenosti menší, než je 1,5 m od Kabelovodu a (b) jakékoliv výkopové práce, které budou nebo by mohly být vedeny v úrovni či pod úrovní Kabelovodu nebo kabelové komory.

(vii) Je-li Stavba umístěna nebo má být umístěna v blízkosti Kabelovodu, ve vzdálenosti menší, než jsou 2 m nebo kříží-li Stavba Kabelovod ve vzdálenosti menší, než je 0,5 m nad nebo kdekoli pod Kabelovodem, je Stavebník povinen předložit POS k posouzení zakreslení Stavby v příčných řezech, přičemž do příčného řezu je Stavebník rovněž povinen zakreslit profil kabelové komory.

6. POVINNOSTI STAVEBNÍKA PŘI PROVÁDĚNÍ STAVBY

(i) Stavebník je před započetím jakýchkoliv zemních prací ve vztahu ke Stavbě povinen vytýčit trasu SEK na terénu dle Příslušných požadavků a dle Stavebního zákona. S vytýčenou trasou SEK je Stavebník povinen seznámit všechny osoby, které budou anebo by mohly zemní práce ve vztahu ke Stavbě provádět. V případě porušení této povinnosti bude Stavebník odpovědný společnosti CETIN za náklady a škody, které porušením této povinnosti společnosti CETIN vzniknou a je povinen je společnosti CETIN uhradit.

(ii) Pět (5) Pracovních dní před započetím jakýchkoliv prací ve vztahu ke Stavbě je Stavebník povinen oznámit společnosti CETIN, že zahájí práce či činnosti ve vztahu ke Stavbě. Písemné oznámení dle předchozí věty zašle Stavebník na adresu elektronické pošty POS a bude obsahovat minimálně číslo jednací Vyjádření a kontaktní údaje Stavebníka.

(iii) Stavebník je povinen zabezpečit a zajistit SEK proti mechanickému poškození, a to zpravidla dočasným umístěním silničních betonových panelů nad kabelovou trasou SEK. Do doby, než je zajištěna a zabezpečena ochrana SEK proti mechanickému poškození, není Stavebník oprávněn přejíždět vozidly nebo stavební mechanizací kabelovou trasu SEK. Při přepravě vysokých nákladů nebo při projíždění stroji, vozidly či mechanizací pod nadzemním vedením SEK je Stavebník povinen prověřit, zda výška nadzemního vedení SEK je dostatečná a umožňuje spolehlivý a bezpečný způsob přepravy nákladu či průjezdu strojů, vozidel či mechanizace.

(iv) Při provádění zemních prací v blízkosti SEK je Stavebník povinen postupovat tak, aby nedošlo ke změně hloubky uložení nebo prostorového uspořádání SEK. V místech, kde SEK vystupuje ze země do budovy, rozváděče, na sloup apod. je Stavebník povinen vykonávat zemní práce se zvýšenou mírou opatrnosti, výkopové práce v blízkosti sloupů nadzemního vedení SEK je Stavebník povinen provádět v takové vzdálenosti od sloupu nadzemního vedení SEK, která je dostatečná k tomu, aby nedošlo nebo nemohlo dojít k narušení stability sloupu nadzemního vedení SEK. Stavebník je povinen zajistit, aby jakoukoliv jeho činností nedošlo bez souhlasu a vědomí společnosti CETIN (a) ke změně nivelety terénu, a/nebo (b) k výsadbě trvalých porostů, a/nebo (c) ke změně rozsahu a změně konstrukce zpevněných ploch. Pokud došlo k odkrytí SEK, je Stavebník povinen SEK po celou dobu odkrytí náležitě zabezpečit proti prověšení, poškození a odcizení.

(v) Zjistí-li Stavebník kdykoliv během provádění prací ve vztahu ke Stavbě jakýkoliv rozpor mezi údaji v projektové dokumentaci a skutečností, je povinen bezodkladně přerušit práce a oznámit zjištěný rozpor na adresu elektronické pošty POS. Stavebník není oprávněn pokračovat v pracích ve vztahu ke Stavbě do doby, než získá písemný souhlas POS s pokračováním prací.

(vi) Stavebník není bez předchozího písemného souhlasu společnosti CETIN oprávněn manipulovat s kryty kabelových komor, jakkoliv zakrývat vstupy do kabelových komor, a to ani dočasně, vstupovat do kabelových komor, jakkoliv manipulovat s případně odkrytými prvky SEK či s jakýmkoliv jiným zařízením se SEK souvisejícím. Rovněž bez předchozího písemného souhlasu společnosti CETIN není Stavebník oprávněn umístit nad trasou Kabelovodu jakoukoliv jinou síť technické infrastruktury v podélném směru.

(vii) Byla-li v souladu s Vyjádřením a těmito VPOSEK odkryta SEK je Stavebník povinen tři (3) Pracovní dny před zakrytím SEK písemně oznámit POS zakrytí SEK a vyzvat ho ke kontrole před zakrytím. Oznámení Stavebníka dle předchozí věty musí obsahovat minimálně předpokládaný Den zakrytí, číslo jednací Vyjádření a kontaktní údaje Stavebníka. Stavebník není oprávněn provést zakrytí do doby, než získá písemný souhlas POS se zakrytím.

7. ROZHODNÉ PRÁVO

Vyjádření a VPOSEK se řídí českým právem, zejména Občanským zákoníkem, Zákonem o elektronických komunikacích a Stavebním zákonem. Veškeré spory z Vyjádření či VPOSEK vyplývající budou s konečnou platností řešeny u příslušného soudu České republiky.

8. PÍSEMNÝ STYK

Písemným stykem či pojmem „písemně" se pro účely Vyjádření a VPOSEK rozumí předání zpráv jedním z těchto způsobů:
- v listinné podobě;
- e-mailovou zprávou s uznávaným elektronickým podpisem dle zák. č. 297/2016 Sb., o službách vytvářejících důvěru pro elektronické transakce, v účinném znění; a/nebo e-mailovou zprávou zaslanou na adresu POS.

9. ZÁVĚREČNÁ USTANOVENÍ

(i) Stavebník, Žadatel nebo jím pověřená třetí osoba je počínaje Dnem převzetí Vyjádření povinen užít informace a data uvedená ve Vyjádření pouze a výhradně k účelu, pro který mu byla tato poskytnuta. Stavebník, Žadatel nebo jím pověřená třetí osoba není oprávněn informace a data rozmnožovat, rozšiřovat, pronajímat, půjčovat či jinak umožnit jejich užívání třetí osobou bez předchozího písemného souhlasu společnosti CETIN.

(ii) Pro případ porušení kterékoliv z povinností Stavebníka, Žadatele nebo jím pověřené třetí osoby, založené Vyjádřením /nebo těmito VPOSEK je Stavebník, Žadatel či jím pověřená třetí osoba odpovědný za veškeré náklady a škody, které společnosti CETIN vzniknou porušením povinnosti Stavebníka, Žadatele nebo jím pověřené třetí osoby.

ČESKÁ TELEKOMUNIKAČNÍ INFRASTRUKTURA

Číslo jednací: 559199/19 Číslo žádosti: 0119 394 569

Informace k vytyčení *SEK*

V případě požadavku na vytyčení *SEK* ve vlastnictví společnosti *CETIN* se, prosím, obracejte na společnosti uvedené níže:

Česká telekomunikační infrastruktura a.s. - středisko Čechy sever

se sídlem: Olšanská 2681/6, Praha 3, PSČ 13000
IČ: 04084063 DIČ: CZ04084063
kontakt: tel: 238462080 obslužná doba po-pa 7 - 15 hod

Adolf Klein

se sídlem: Nezvalova 664/14, 460 15 Liberec
IČ: 61206580 DIČ: CZ6812280156
kontakt: Jaroslav Forejt, mobil: 602197753, e-mail: vytyceniadolfklein@gmail.com

COM PLUS CZ, a.s.

se sídlem: Nad Krocínkou 317/48, 190 00 Praha 9
IČ: 25772104 DIČ: CZ 25772104
kontakt: Help Desk, tel.: 472702123, mobil: 724150190, e-mail:helpdesk@complus.cz

Miroslav Forchtner

se sídlem: Vinice ev.č.4, 294 41, Dobrovice
IČ: 74794850 DIČ: CZ560110/0307
kontakt: Miroslav Forchtner, mobil: 606936150, e-mail: ofim@seznam.cz

Otto Švestka

se sídlem: Jablonec nad Nisou, Josefa Hory 4080/23, PSČ: 466 04
IČ: 13365924 DIČ:
kontakt: Otto Švestka, mobil: 724257371, e-mail: otto.svestka@gmail.com

SITEL, spol. s r.o.

se sídlem: Baarova 957/15, 140 00 Praha 4
IČ: 44797320 DIČ: CZ 44797320
kontakt: Jiří Jedlička, mobil: 602 297 018, e-mail: jjedlicka@sitel.cz

TETA s.r.o.

se sídlem: Klíšská 977/77, 400 01 Ústí nad Labem
IČ: 47785781 DIČ: CZ 47785781
kontakt: Rostislav Zumr, mobil: 605200035, e-mail: rostislav.zumr@teta.eu,
Jiří Smíšek, mobil: 605200027, e-mail: jiri.smisek@teta.eu

TEMO-TELEKOMUNIKACE, a.s.

se sídlem: U Záběhlického zámku 233/15, 106 00 Praha 10
IČ: 25740253 DIČ: CZ25740253
kontakt: Michal Nun, mobil: 601 378 578, vytyceni@temo.cz

CETIN
ČESKÁ TELEKOMUNIKAČNÍ INFRASTRUKTURA

(tiskový formát A3)

Příloha k Vyjádření č.j.: 559199/19

SITUAČNÍ VÝKRES - ZÁJMOVÉ ÚZEMÍ

P2

CETIN
ČESKÁ TELEKOMUNIKAČNÍ INFRASTRUKTURA

(tiskový formát A3)

Příloha k Vyjádření č.j.: 559199/19

SITUAČNÍ VÝKRES - POLYGON 1

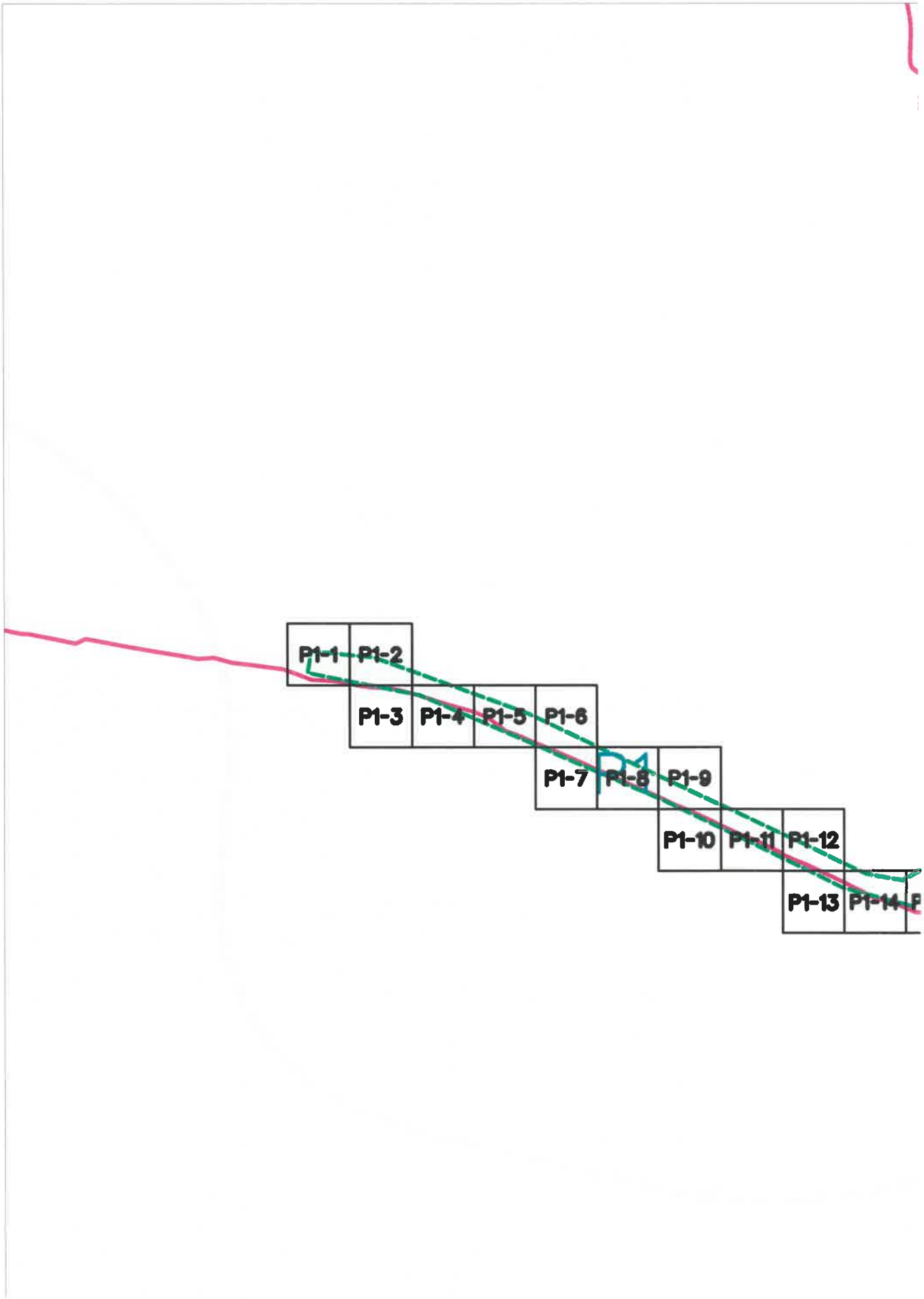

CETIN
ČESKÁ TELEKOMUNIKAČNÍ INFRASTRUKTURA

(tiskový formát A3)

Příloha k Vyjádření č.j.: 559199/19

SITUAČNÍ VÝKRES - POLYGON 1, list kladu P1-1

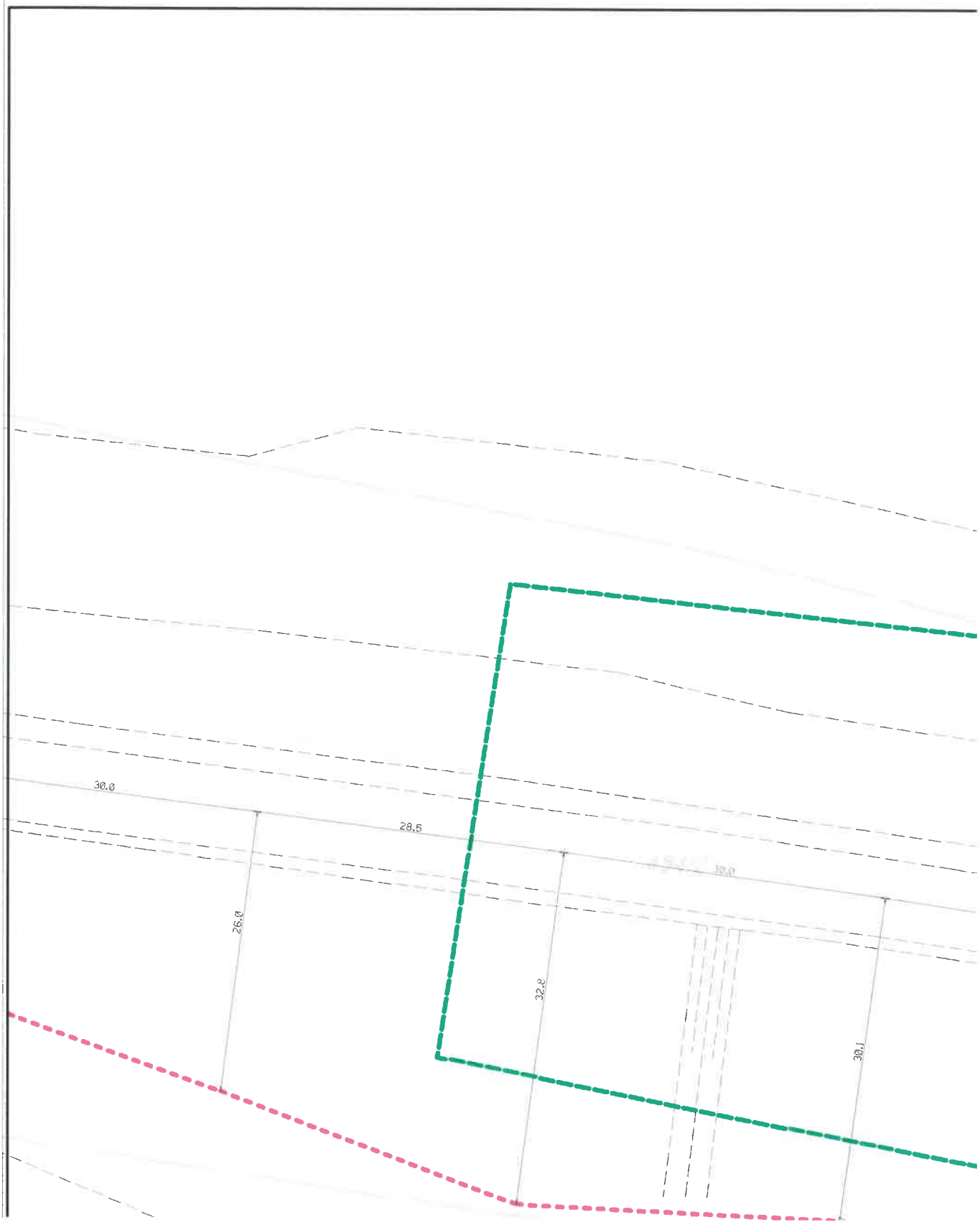

CETIN
ČESKÁ TELEKOMUNIKAČNÍ INFRASTRUKTURA

(tiskový formát A3)

Příloha k Vyjádření č.j.: 559199/19

SITUAČNÍ VÝKRES - POLYGON 1, list kladu P1-2

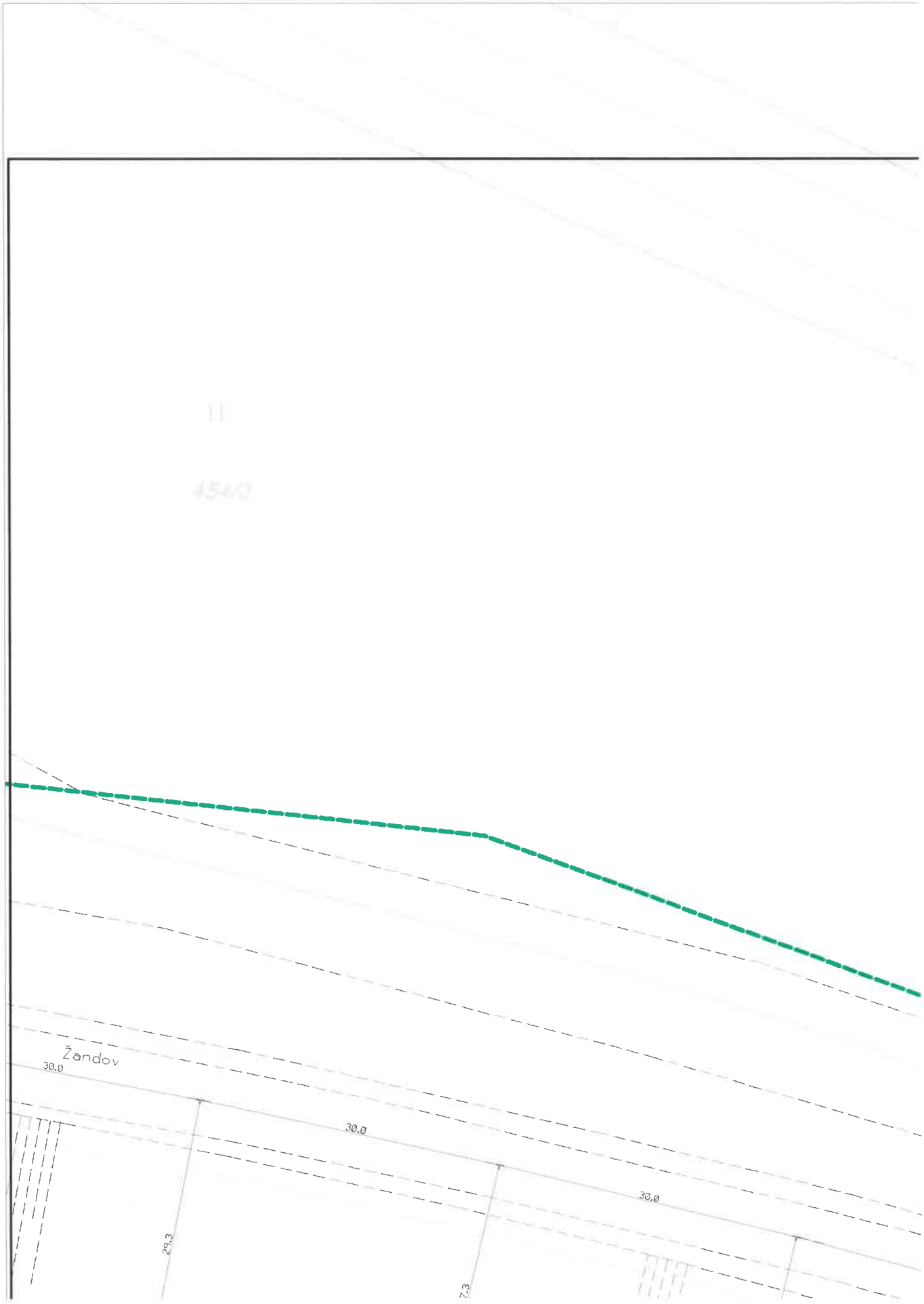

CETIN
ČESKÁ TELEKOMUNIKAČNÍ INFRASTRUKTURA

(tiskový formát A3)

Příloha k Vyjádření č.j.: 559199/19

SITUAČNÍ VÝKRES - POLYGON 1, list kladu P1-3

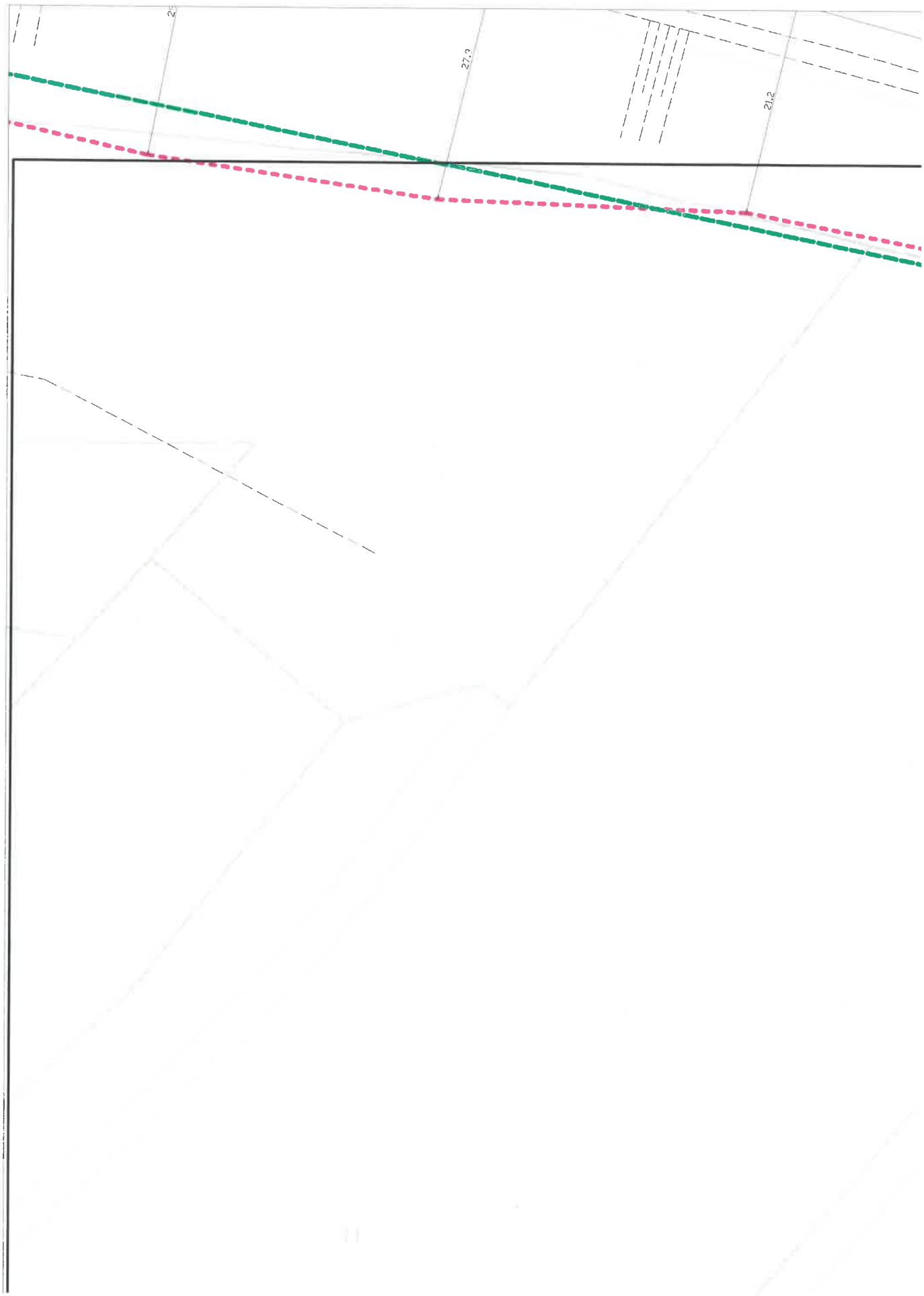

CETIN
ČESKÁ TELEKOMUNIKAČNÍ INFRASTRUKTURA

(tiskový formát A3)

Příloha k Vyjádření č.j.: 559199/19

SITUAČNÍ VÝKRES - POLYGON 1, list kladu P1-4

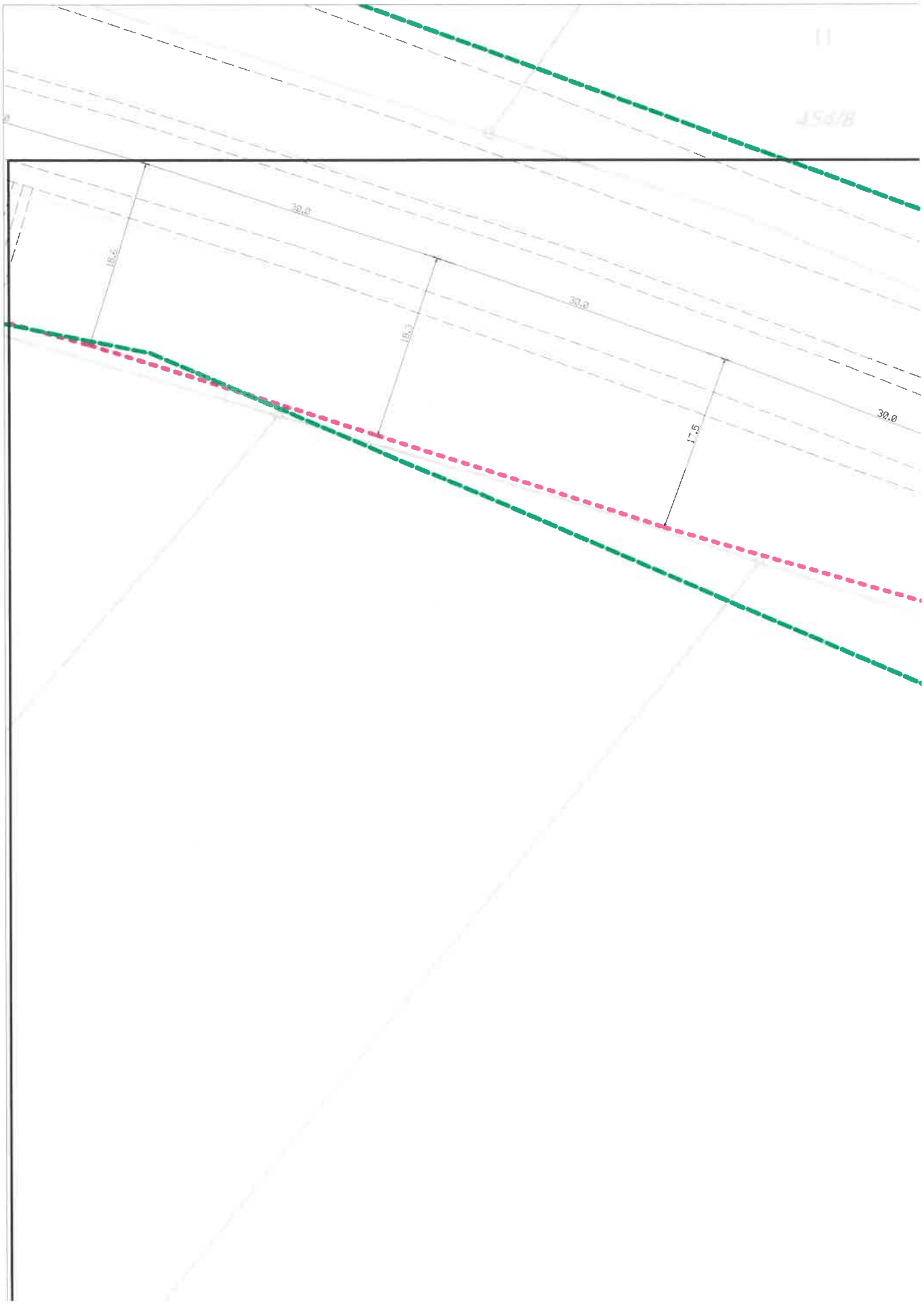

CETIN
ČESKÁ TELEKOMUNIKAČNÍ INFRASTRUKTURA

(tiskový formát A3)

Příloha k Vyjádření č.j.: 559199/19

SITUAČNÍ VÝKRES - POLYGON 1, list kladu P1-5

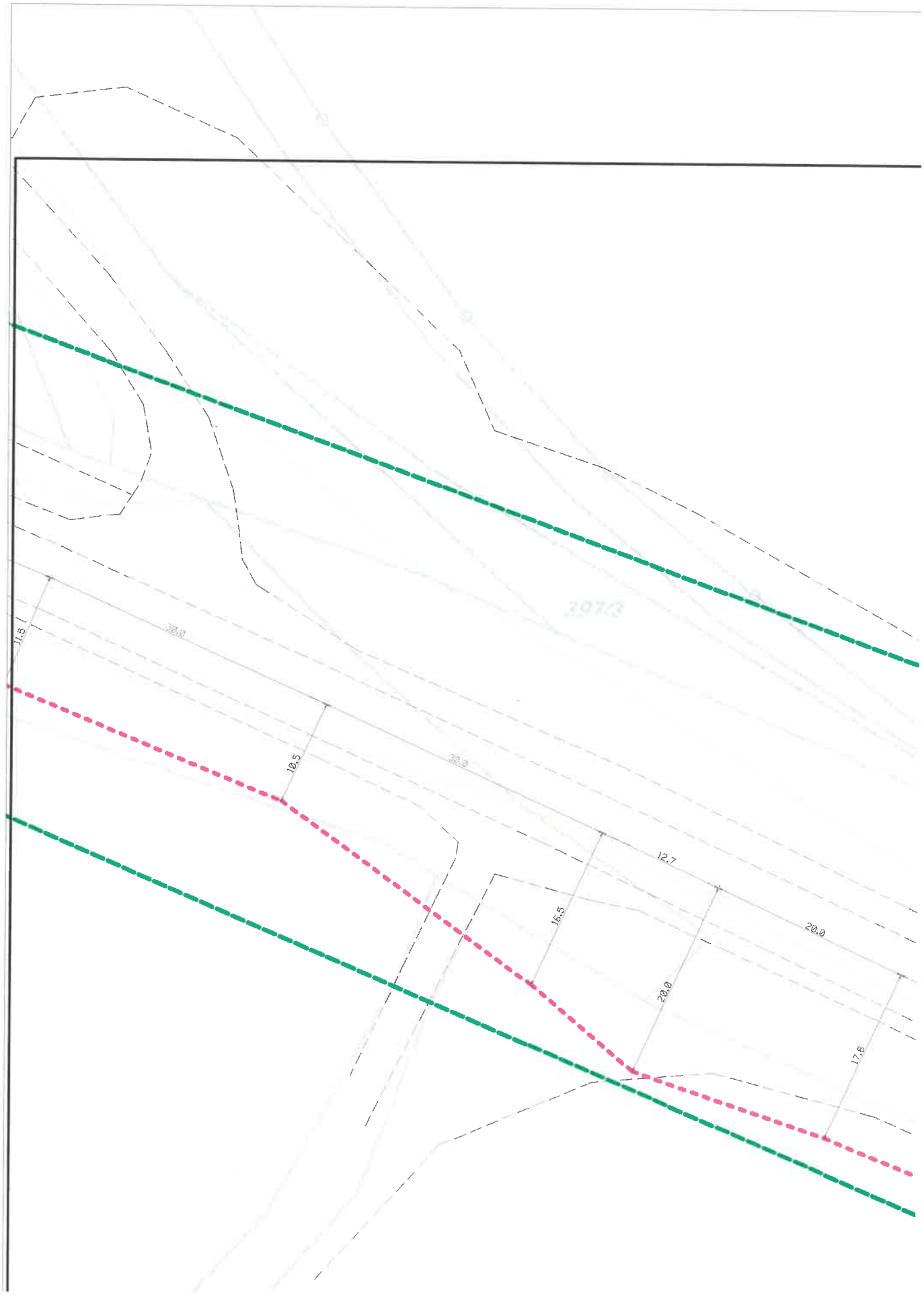

CETIN
ČESKÁ TELEKOMUNIKAČNÍ INFRASTRUKTURA

(tiskový formát A3)

Příloha k Vyjádření č.j.: 559199/19

SITUAČNÍ VÝKRES - POLYGON 1, list kladu P1-6

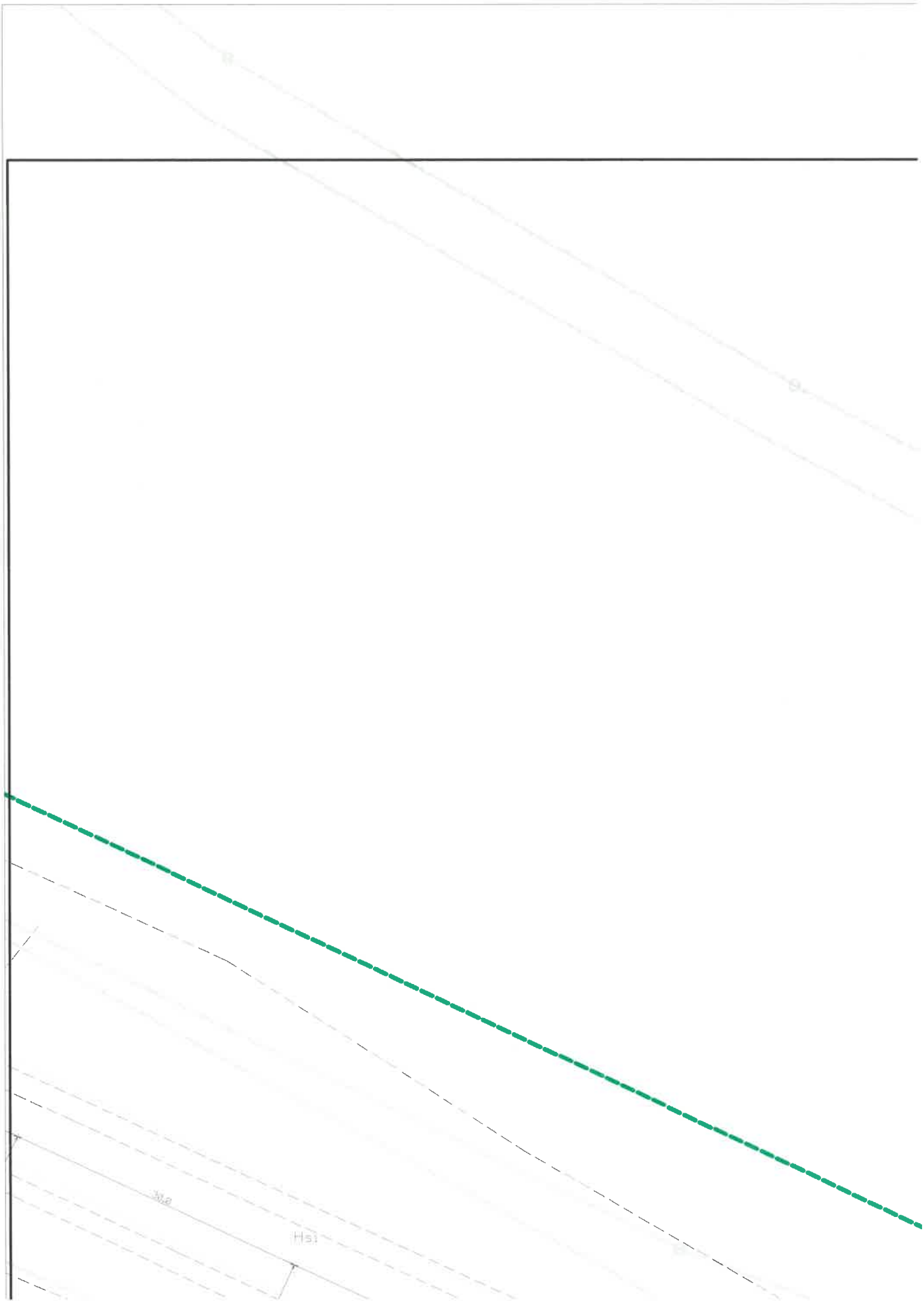

CETIN
ČESKÁ TELEKOMUNIKAČNÍ INFRASTRUKTURA

(tiskový formát A3)

Příloha k Vyjádření č.j.: 559199/19

SITUAČNÍ VÝKRES - POLYGON 1, list kladu P1-7

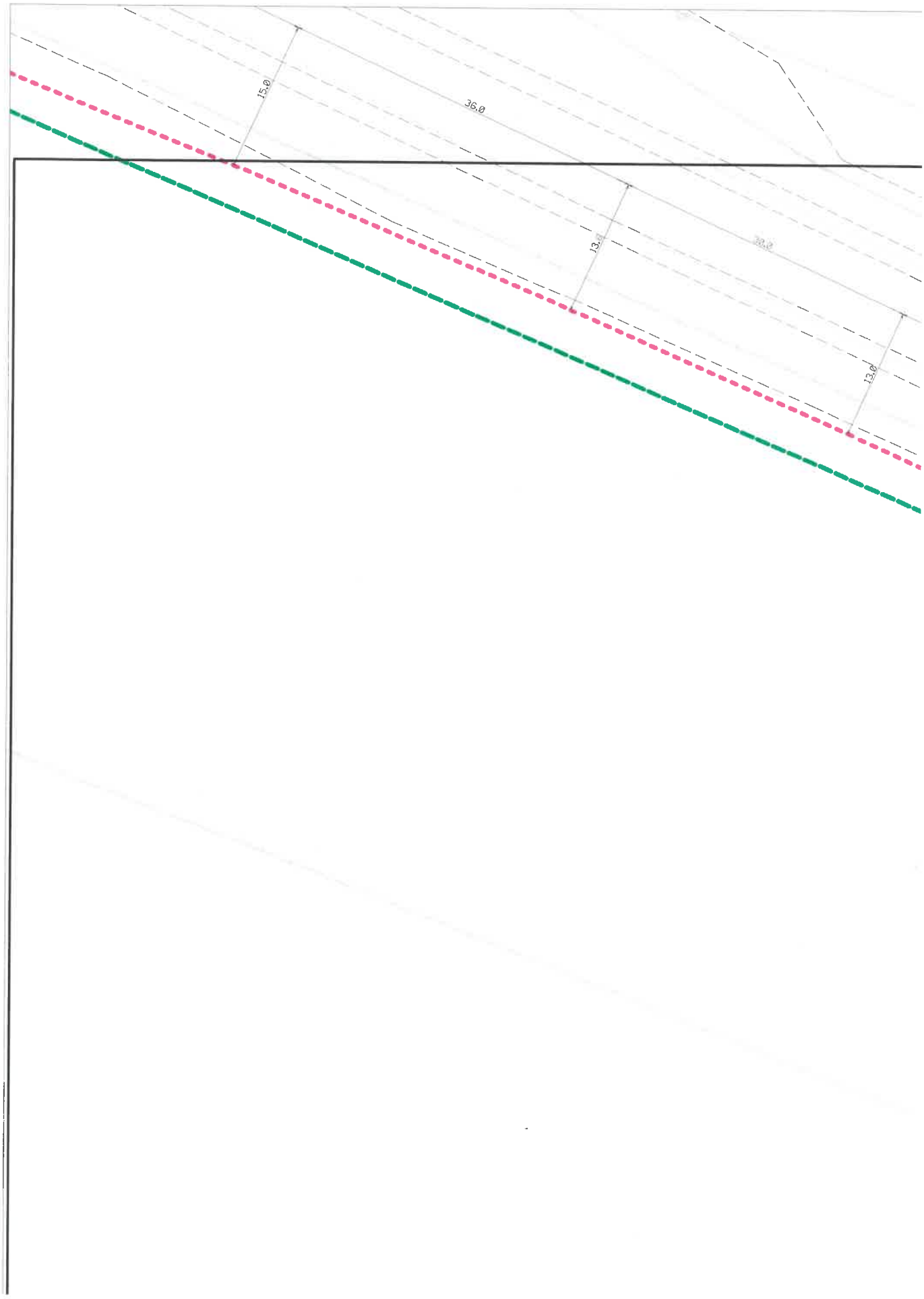

CETIN
ČESKÁ TELEKOMUNIKAČNÍ INFRASTRUKTURA

(tiskový formát A3)

Příloha k Vyjádření č.j.: 559199/19

SITUAČNÍ VÝKRES - POLYGON 1, list kladu P1-8

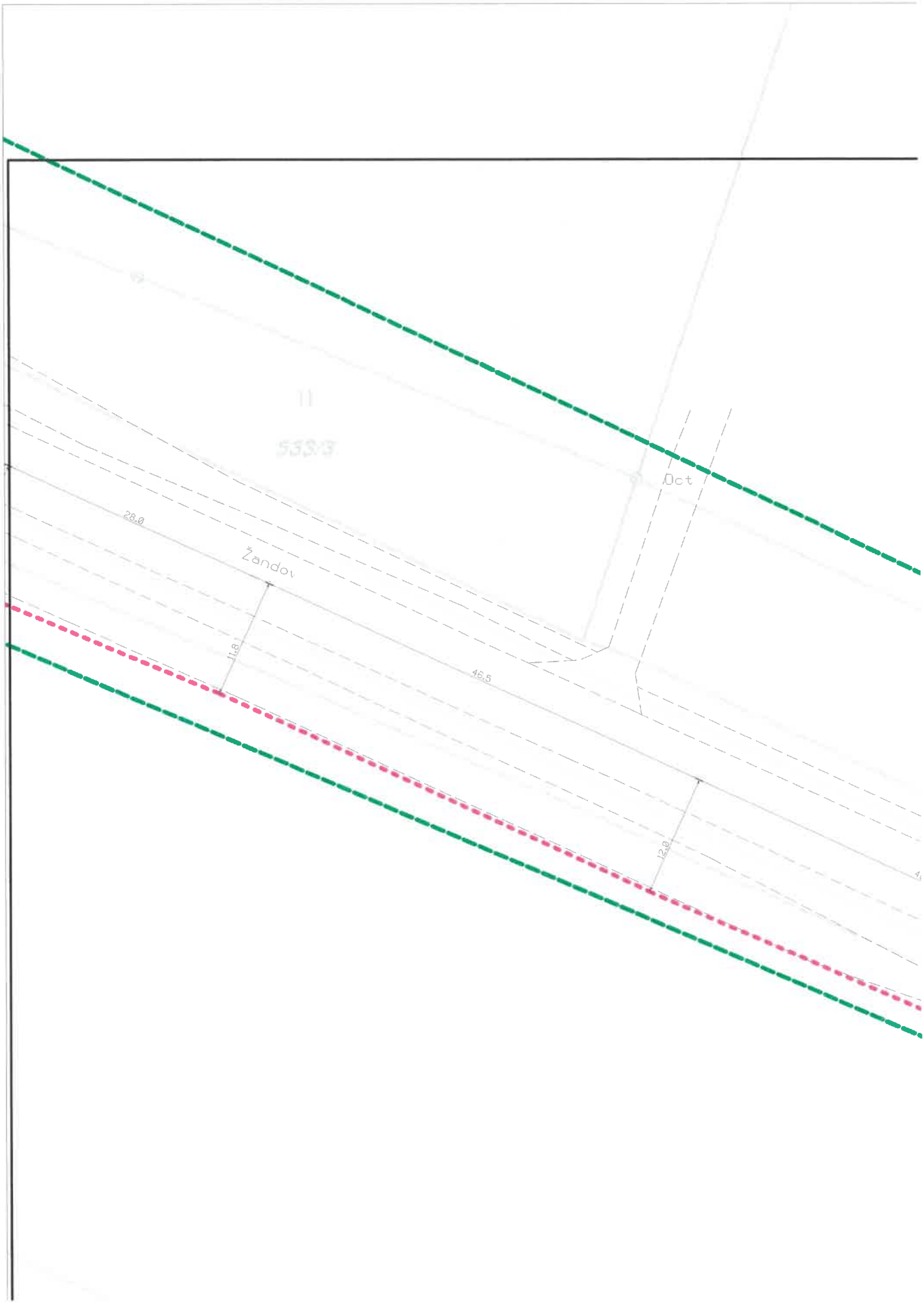

CETIN
ČESKÁ TELEKOMUNIKAČNÍ INFRASTRUKTURA

(tiskový formát A3)

Příloha k Vyjádření č.j.: 559199/19

SITUAČNÍ VÝKRES - POLYGON 1, list kladu P1-9

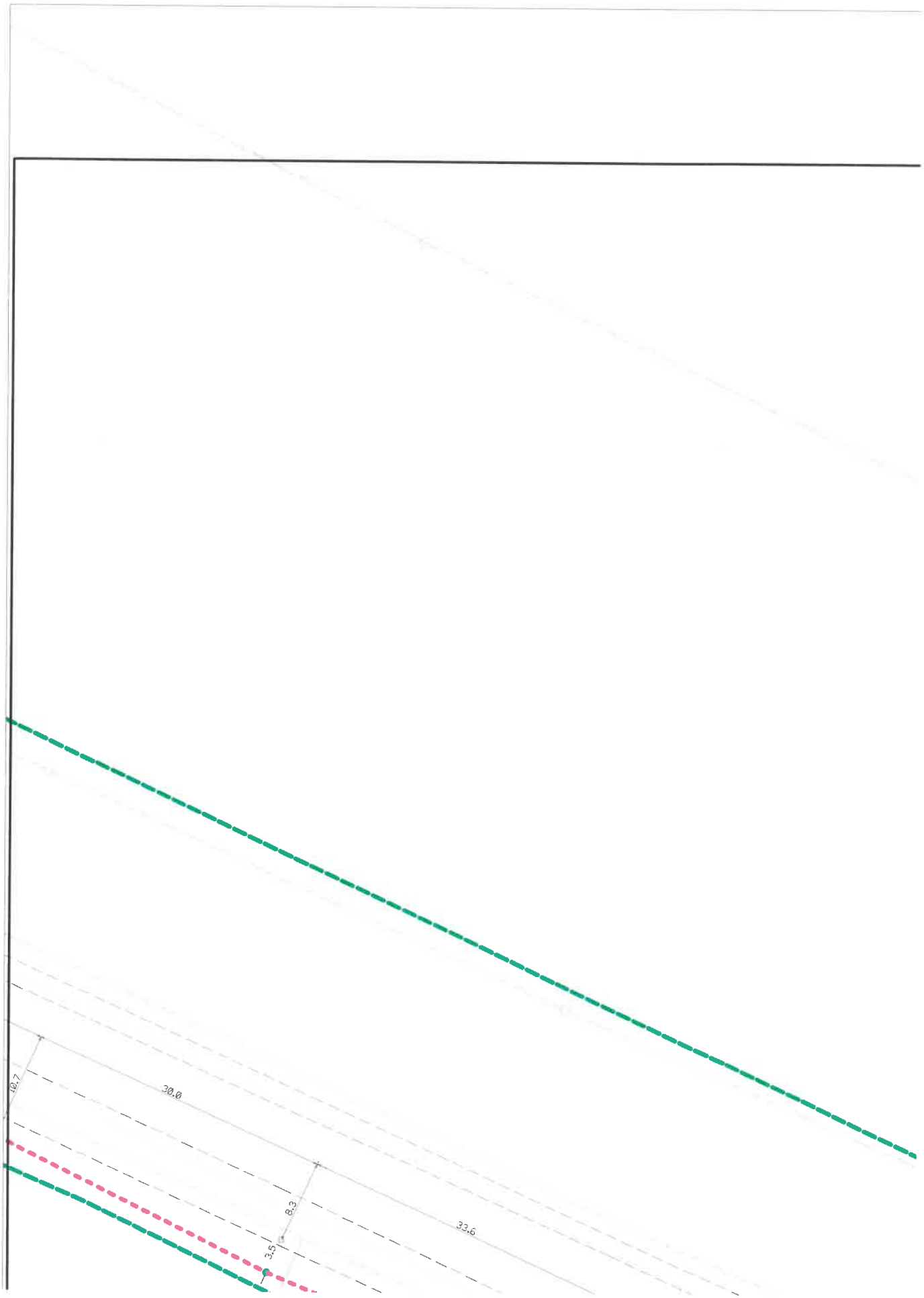

CETIN
ČESKÁ TELEKOMUNIKAČNÍ INFRASTRUKTURA

(tiskový formát A3)

Příloha k Vyjádření č.j.: 559199/19

SITUAČNÍ VÝKRES - POLYGON 1, list kladu P1-10

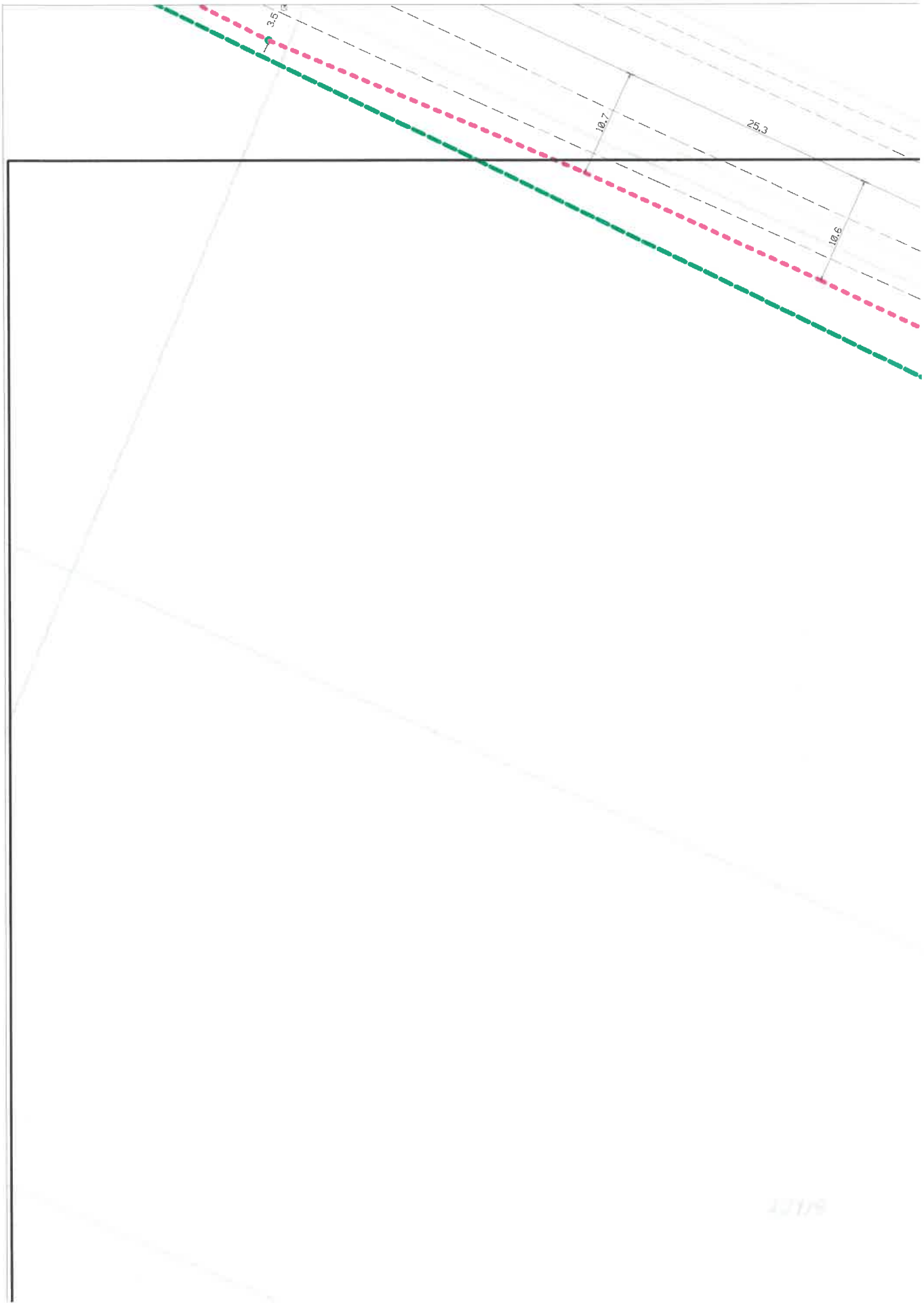

CETIN
ČESKÁ TELEKOMUNIKAČNÍ INFRASTRUKTURA

(tiskový formát A3)

Příloha k Vyjádření č.j.: 559199/19

SITUAČNÍ VÝKRES - POLYGON 1, list kladu P1-11

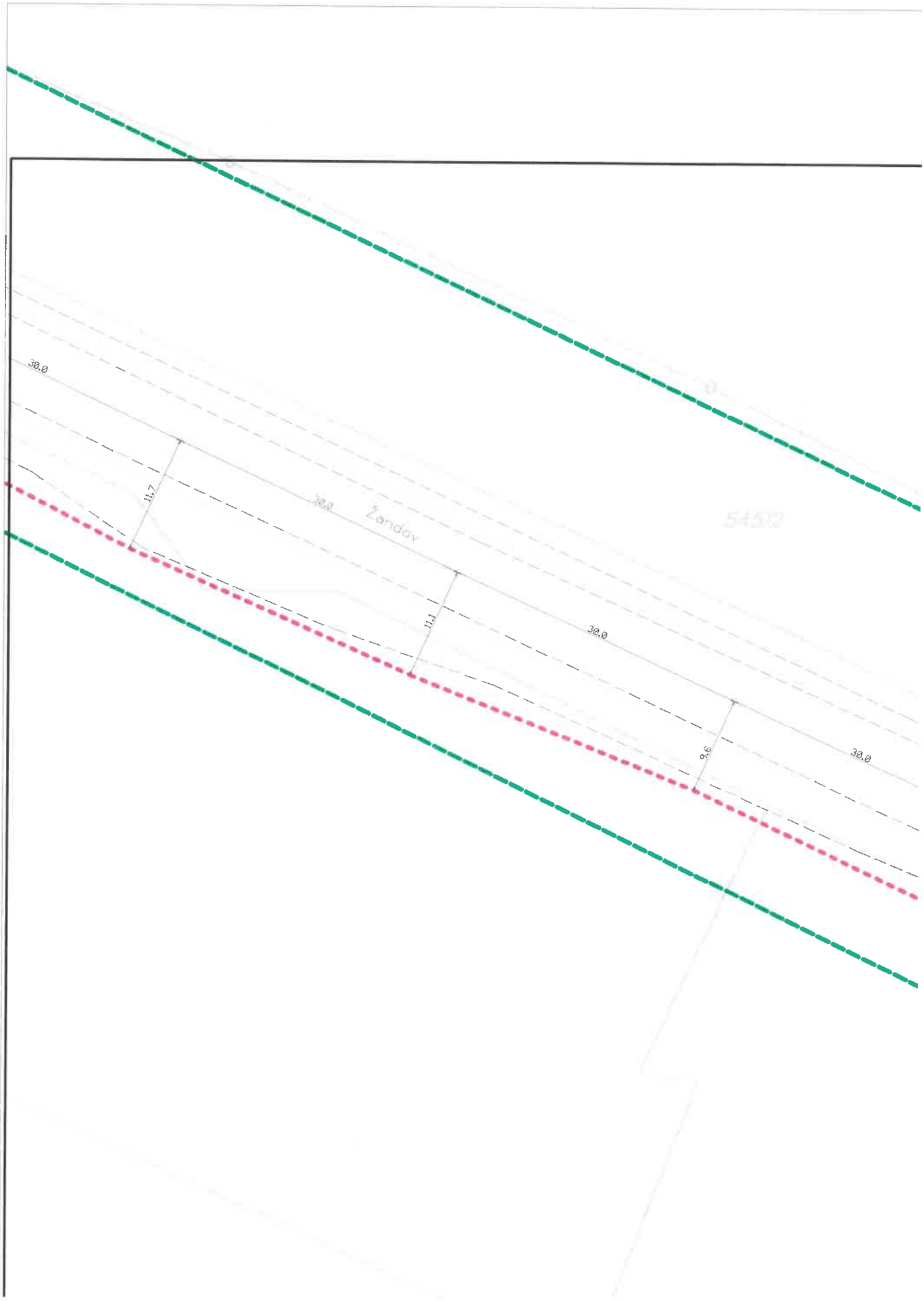

CETIN
ČESKÁ TELEKOMUNIKAČNÍ INFRASTRUKTURA

(tiskový formát A3)

Příloha k Vyjádření č.j.: 559199/19

SITUAČNÍ VÝKRES - POLYGON 1, list kladu P1-12

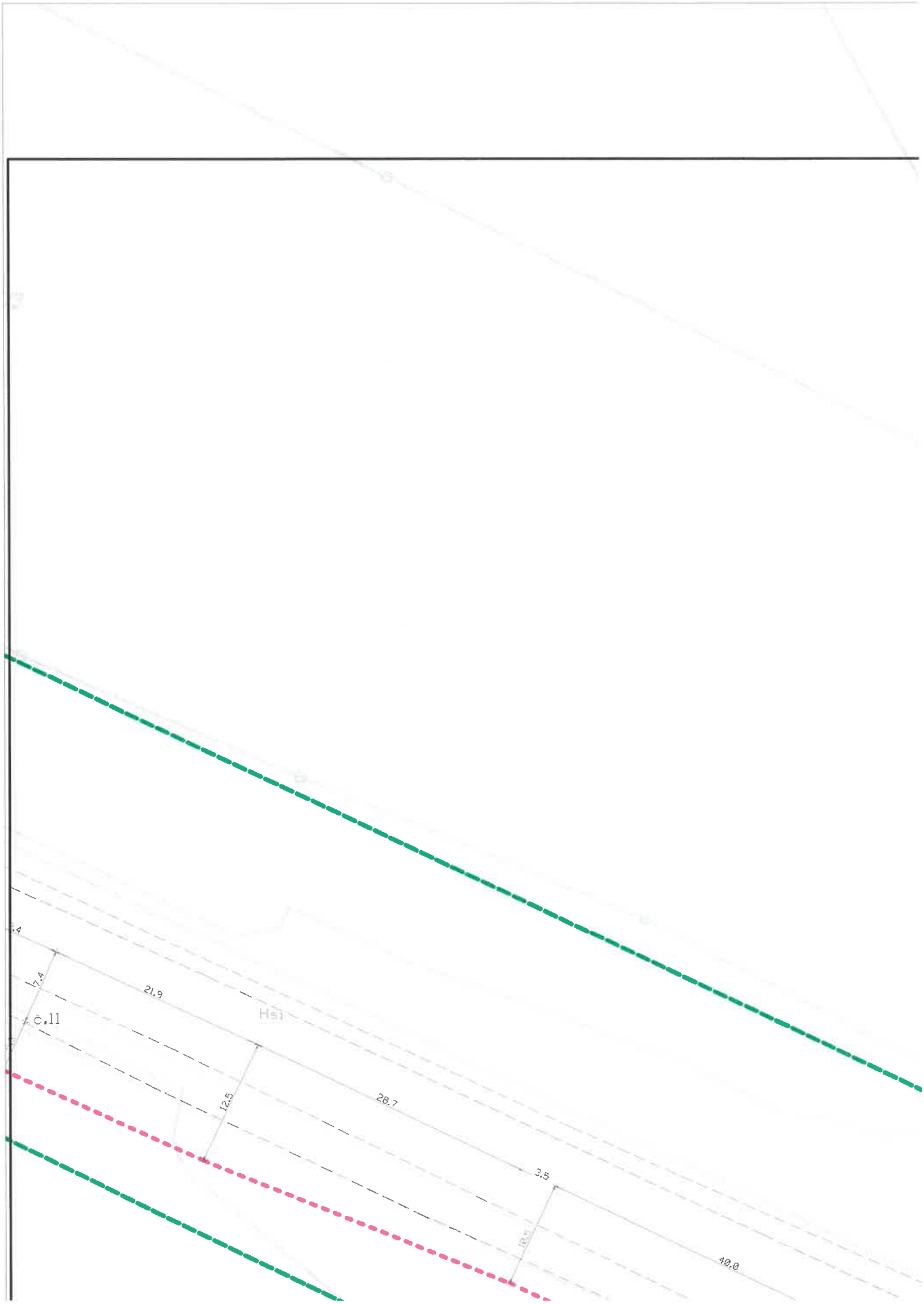

CETIN
ČESKÁ TELEKOMUNIKAČNÍ INFRASTRUKTURA

(tiskový formát A3)

Příloha k Vyjádření č.j.: 559199/19

SITUAČNÍ VÝKRES - POLYGON 1, list kladu P1-13

CETIN
ČESKÁ TELEKOMUNIKAČNÍ INFRASTRUKTURA

(tiskový formát A3)

Příloha k Vyjádření č.j.: 559199/19

SITUAČNÍ VÝKRES - POLYGON 1, list kladu P1-14

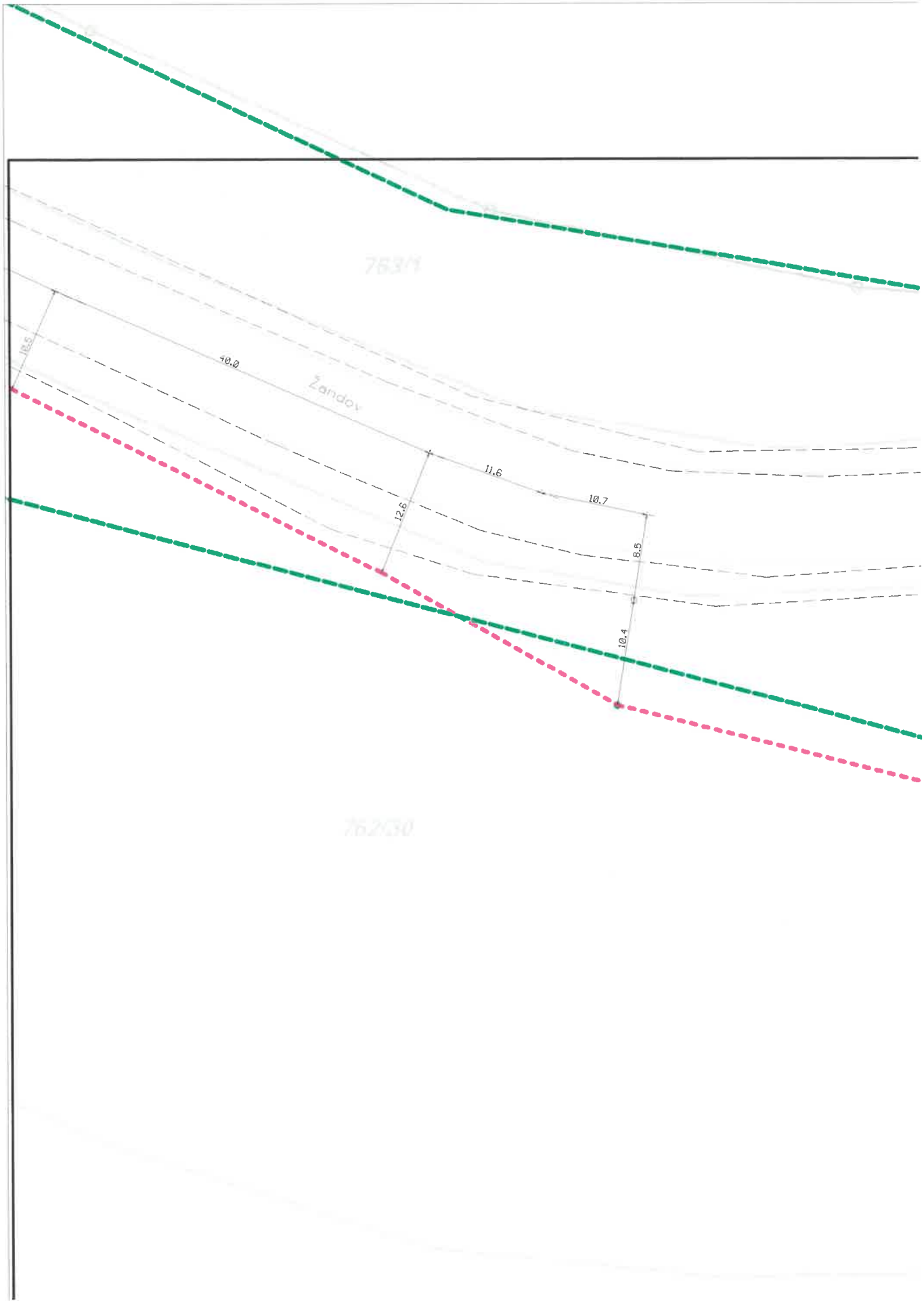

CETIN
ČESKÁ TELEKOMUNIKAČNÍ INFRASTRUKTURA

(tiskový formát A3)

Příloha k Vyjádření č.j.: 559199/19

SITUAČNÍ VÝKRES - POLYGON 1, list kladu P1-15

ČD-TELEMATIKA

ARR - Agentura regionálního rozvoje, spol. s r.o.
Michaela Langová
U Jezu 525/4
460 01 Liberec

Číslo jednací	1201904076	**Vyřizuje**	Jana Černá
Datum	7.3.2019	**telefon**	+420 724 644 163
Váš dopis zn.	žádost	**e-mail**	Jana.Cerna2@cdt.cz
ze dne	01.03.2019		

Věc: **Souhrnné stanovisko k existenci komunikačního vedení a zařízení ve správě ČD - Telematika a.s. k předprojektové přípravě, studii.**

Název stavby: **Komunikace II/262**

Při realizaci výše uvedené stavby **DOJDE** ke styku se sítí elektronických komunikací, která je chráněna ochranným pásmem dle §102 zák. č. 127/2005 Sb., o elektronických komunikacích.
Toto vyjádření platí pouze pro dokumentaci ověřenou společností ČD - Telematika a.s. a pro rozsah prací na ní vyznačených.
Vyjádření je platné pouze pro zájmové území vyznačené žadatelem včetně důvodu stanoveného žadatelem.

Vyjádření pozbývá platnosti dne 7.3.2021

Dotčená zařízení:
místní kabel SŽDC Česká Lípa - Františkov nad Ploučnicí - l.č. 39, 40, 41
dálkový kabel SŽDC Česká Lípa - Děčín - l.č. 59

Všeobecné podmínky ochrany:
Toto vyjádření neopravňuje žadatele provádět jakoukoliv činnost nebo ochranu na síti elektronických komunikací. Dotčenou síť elektronických komunikací je žadatel povinen nechat u ČD - Telematika a.s. vytyčit.
Vytyčení sítě elektronických komunikací bude provedeno na základě písemné objednávky zaslané nejméně 14 dnů před požadovaným termínem vytyčení. Na objednávce ve dvojím vyhotovení musí být uvedeno jednací číslo vyjádření a datum vydání vyjádření. V případě, že žadatelem je právnická osoba, musí být na objednávce uvedeno navíc IČO, DIČ a bankovní spojení objednatele.
Termín, způsob a formu vytyčení je nutné řešit individuálně s kontaktní osobou (kontakty na adrese www.cdt.cz/vytyceni) po telefonické dohodě, a to nejlépe 7 dnů před požadovaným termínem vytyčení. Je-li vytyčení požadováno do tří dnů od data vaší žádosti na vytyčení, bude do celkové částky za vytyčení připočten expresní příplatek ve výši 30% z celkové částky.
Žadatel nese veškeré náklady na provedení vytyčení, a to včetně případných prací geodetické kanceláře, pokud to situace vyžaduje.
Po vytyčení je žadatel povinen předložit k odsouhlasení vystavovateli tohoto vyjádření další stupeň dokumentace,

ve kterém budou zakresleny sítě elektronických komunikací podle skutečnosti, popsány rozsah a způsob provedení činností a zajištění ochrany dotčené sítě elektronických komunikací. V případě, že projekční či realizační práce související se stavbou budou prováděny na pozemcích dráhy či v jejím ochranném pásmu anebo na síti elektronických komunikací v majetku SŽDC s.o., musí tyto práce provádět organizace, která má příslušné odborné oprávnění k práci na železničním telekomunikačním zařízení udělené SŽDC s.o.
Případné rozpory nebo výjimky z jednotlivých ustanovení řeší SŽDC s.o., Technická ústředna dopravní cesty se sídlem Praha 9 - Libeň, Malletova 10/2363.
Nedodržení těchto podmínek je hrubým porušením právní povinnosti podle zákona 127/2005 Sb., o elektronických komunikacích a zákona 266/1994 Sb., o drahách.

Specifické podmínky SŽDC, s.o. :
Stavební objekty a provozní soubory zpracované do stupně dokumentace pro územní řízení týkající se sítě elektronických komunikací v majetku SŽDC s.o. musí být v dalším stupni projektové dokumentace zpracovány v rozsahu daném vyhláškou č.146/2008Sb. a upřesněnou směrnicí SŽDC 11/2006.
Činnosti na majetku SŽDC s.o. uvedené již ve stupni dokumentace pro územní řízení musí být v souladu s technickými kvalitativními podmínkami staveb státních drah.
V případě prodeje, pronájmu drážního pozemku, objektu, je žadatel povinen požádat o vyjádření SŽDC s.o., Technickou ústřednu dopravní cesty se sídlem Praha 9 - Libeň, Malletova 10/2363. Přílohou podané žádosti musí být toto vyjádření, a to včetně všech příloh.

Další upřesňující podmínky:
V souběhu s tratí Benešov nad Ploučnicí - Česká Lípa v žkm cca 7,100 až 7,450 - u Starého
Projekt stavby se zanešenými výše uvedenými kabely předložte opět k posouzení!

Počet příloh: 2

ČD - Telematika a.s.
Pernerova 2819/2a
130 00 Praha 3

ČD-TELEMATIKA

Příloha k vyjádření číslo jednací: 1201904076

Přehledka

Podkladová data (c) ČUZK

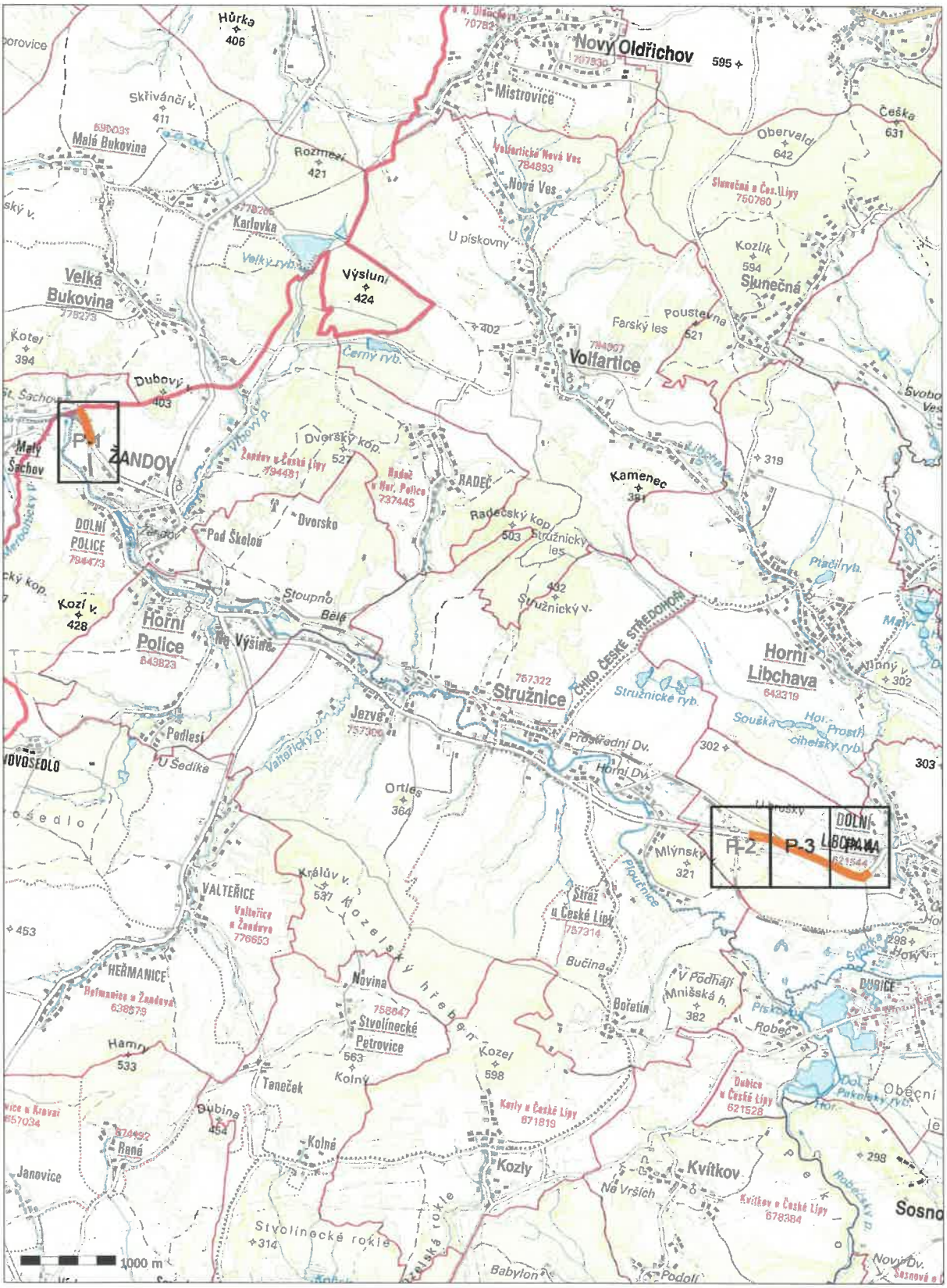

www.cdt.cz

ČD-TELEMATIKA

Příloha k vyjádření číslo jednací: 1201904076
Situace: 1/4
Podkladová data (c) ČUZK

ČD-TELEMATIKA

Příloha k vyjádření číslo jednací: 1201904076
Situace: 2/4
Podkladová data (c) ČUZK

ČD-TELEMATIKA

Příloha k vyjádření číslo jednací: 1201904076
Situace: 3/4
Podkladová data (c) ČUZK

ČD-TELEMATIKA

Příloha k vyjádření číslo jednací: 1201904076
Situace: 4/4
Podkladová data (c) ČUZK

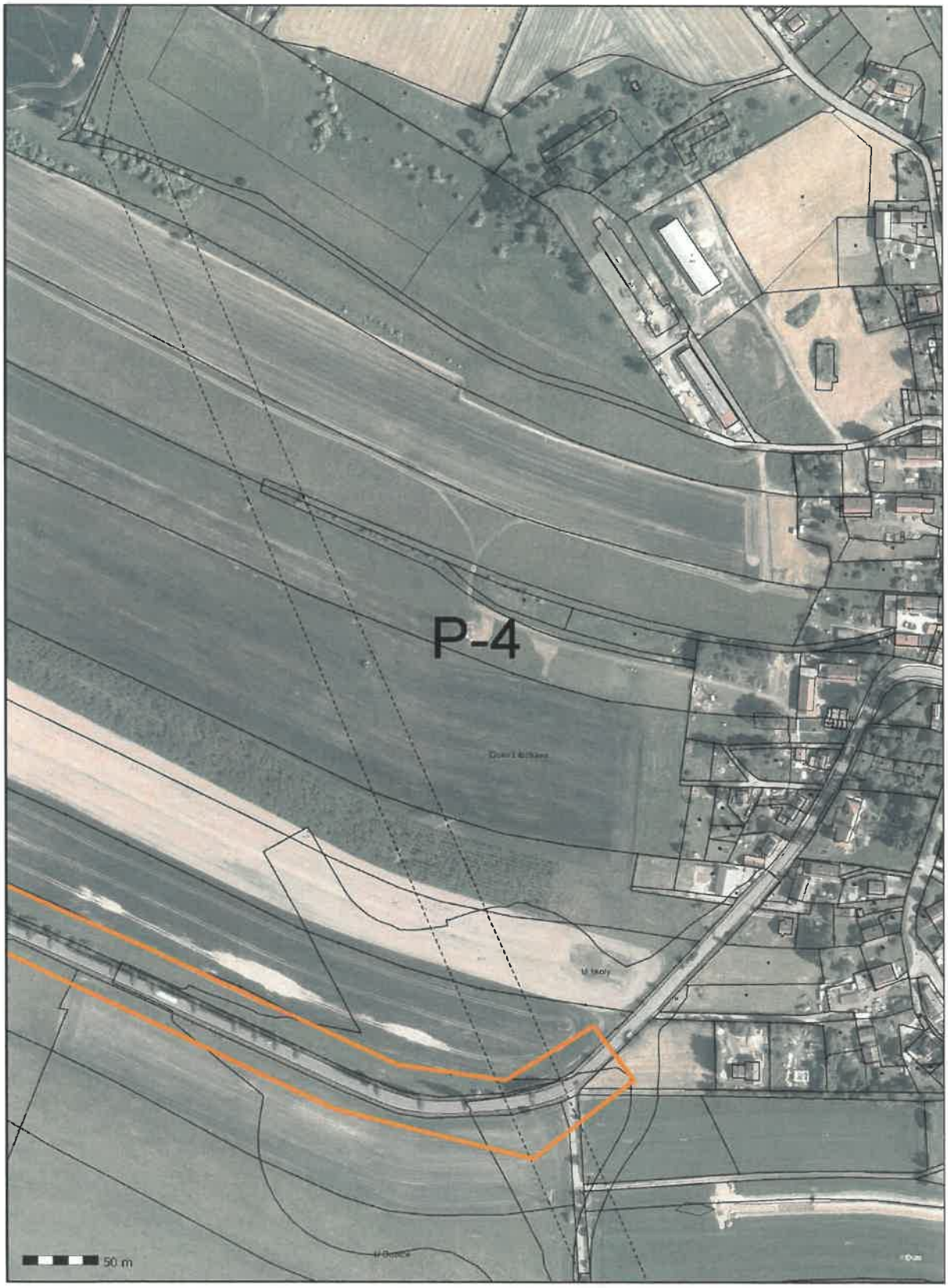

7.3.2019 Čerma

ČD-TELEMATIKA
ČD - Telematika a.s.
Servis kabelových sítí Ústí nad Labem
skupina ochrany a dokumentace
Bílinská 3449/30, 400 01 Ústí nad Labem
DIČ: CZ61459445
Tel.: +420 972 422 519
odt@odt.cz, www.odt.cz

102

Pouze informativní zákres
Nutné vytýčení

M = 1 : 1000

hm 7,4

28,0

LIS Tč.60

7,4

Detail

chráničká
PVC ϕ 0,10m
d= 6m, hl.=1,2

45,0
19,6
46
60
7,6
19,4
54,3
RD
4,2

VTOkm 7,445

19,4
54,3
RD
chr. PVC ϕ 0,10
d=6m, hl.=1,2m
5,5
60,0

09
4

98,0

silnice I/17

54,4

hm 7,5

ÚSTAVBA ČOV

příjezdová komunikace

TRATĚ ČSD

7,0
50,0
101,0

DET:

DK MK EL.

6,7

průhonová cesta

hm 7,6
okno na MK

DET.

100,3

LIS Tč. 58

M = 1 : 1000

	Navrhl			Porucha č.	Jir.											DK Č. LIPA - DĚČÍN
	Kreslil			Oprava č.	1.											
1:1000	Zkoušel			Platí od	5/17											L.č. 59

ČD - Telematika a.s.
Servis kabelových sítí Ústí nad Labem
skupina ochrany a dokumentace
Bílinská 3449/30, 400 01 Ústí nad Labem
DIČ: CZ61459445
Tel.: +420 972 422 519
cdt@cdt.cz, www.cdt.cz

102

7.3.2019

Pouze informativní zákr...
Nutné vytýčení !

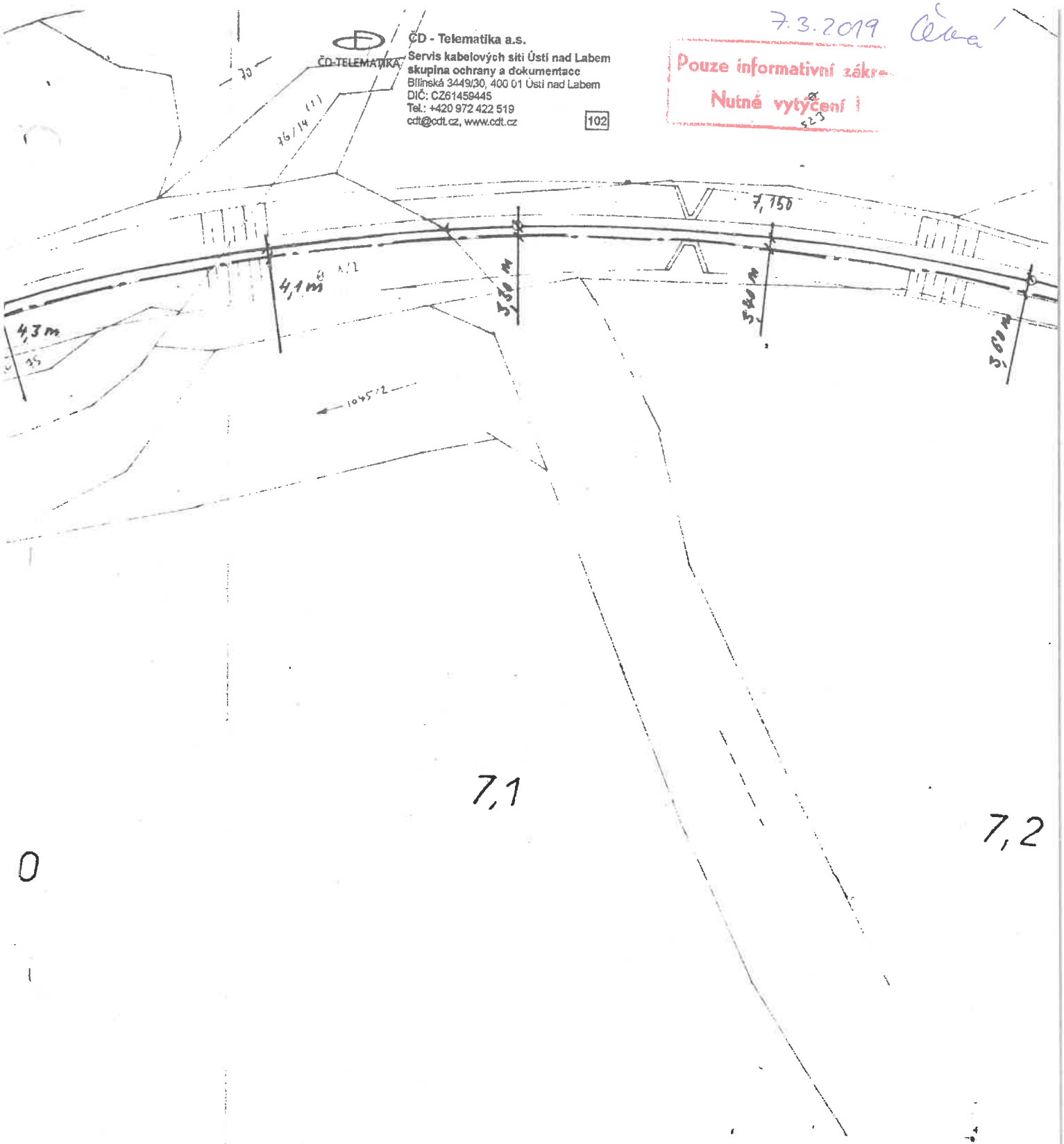

L39

ČD-TELEMATIKA
ČD - Telematika a.s.
Servis kabelových sítí Ústí nad Labem
skupina ochrany a dokumentace
Bílinská 3449/30, 400 01 Ústí nad Labem
DIČ: CZ61459445
Tel.: +420 972 422 519
cdt@cdt.cz, www.cdt.cz

102

7.3.2019

Pouze informativní zákres
Nutné vytýčení !

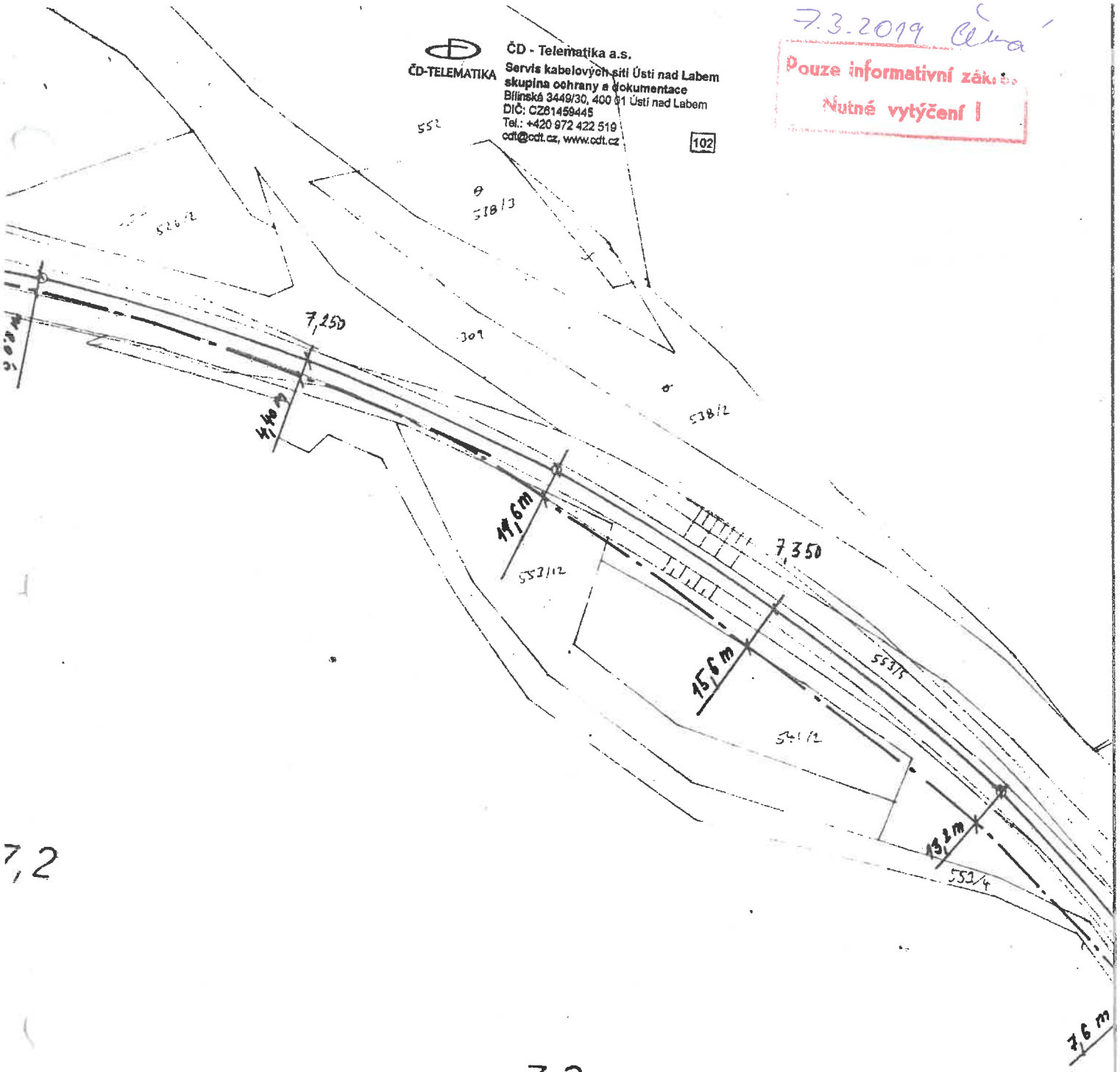

7,2

7,3

7,4

L40

ČD-TELEMATIKA
ČD - Telematika a.s.
Servis kabelových sítí Ústí nad Labem
skupina ochrany a dokumentace
Bílinské 3449/30, 400 01 Ústí nad Labem
DIČ: CZ61459445
Tel.: +420 972 422 519
cdt@cdt.cz, www.cdt.cz

102

7.3.2019 Čera

Pouze informa...
Nutné vytýčení

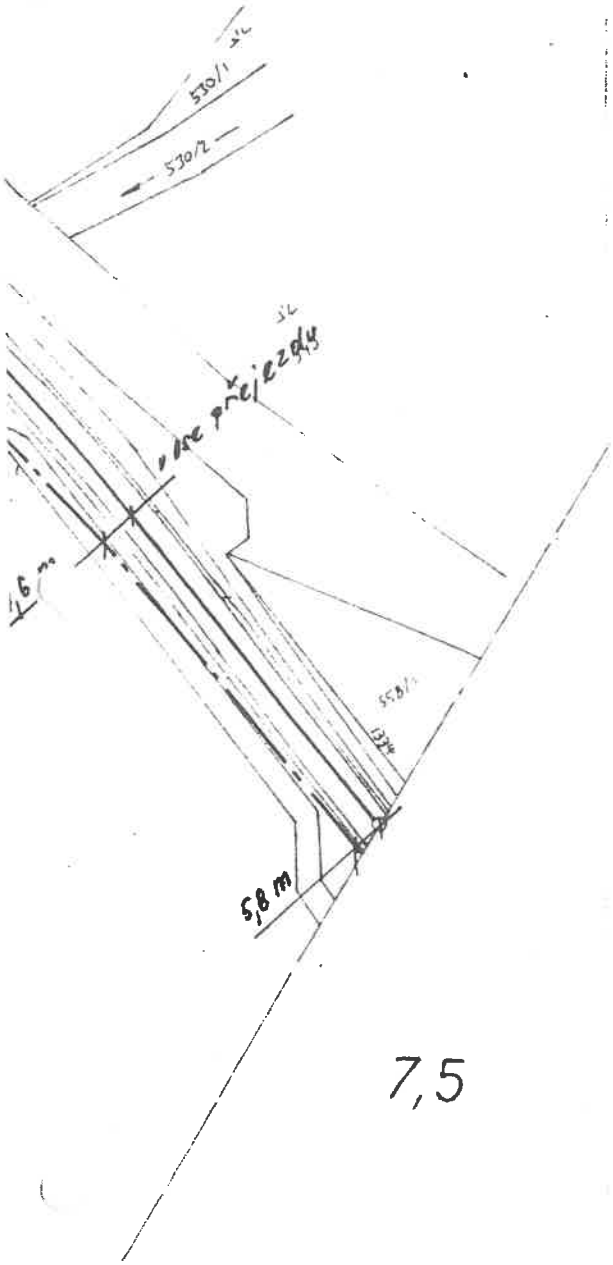

AUTOMATIZACE ŽELEZNIČNÍ DOPRAVY OBOROVÝ PODNIK PRAHA	NAVRHL	ŘÍHA F.
	KRESLIL, PSAL	
	ODPOVĚDNÝ PROJ	ŘÍHA F.
	KONTROLOVAL	KUČERA O.
	VEDOUCÍ PROJ	KUČERA O.
	STAVBA: SVŽSP, DOPLNĚNÍ SDĚL. SÍTĚ PRO PŘENOS DAT Č. LÍPA-LIBEREC	
	PROV. SOUBOR: 2012 ČESKÁ LÍPA - DĚČÍN DÁLKOVÁ KABELIZACE	
	VÝKRES: SITUACE, KM: 6,7 - 7,5	

Stanovisko č. 120190407 6

ČD - Telematika a.s.
Pověřená ČD a.s. k vyjadřování k zařízením v majetku ČD a.s. a SŽDC s.o.
ČD-TELEMATIKA

V zájmovém území se nenachází sdělovací kabely v majetku Českých drah a.s., Správy železniční dopravní cesty s.o. nebo ČD - Telematiky a.s.

Datum: 7.3.2019 Podpis: ČUNL

Toto vyjádření platí 24 měsíců ode dne vydání.

Evid. č. žádosti: 2019271546
Pořadové číslo polygonu: 1
Katastrální území: Dolní Libchava (Česká Lípa) 621544
Popis polygonu: Silnice II/262 1. část

Polygon 1 - Mapa širších vztahů

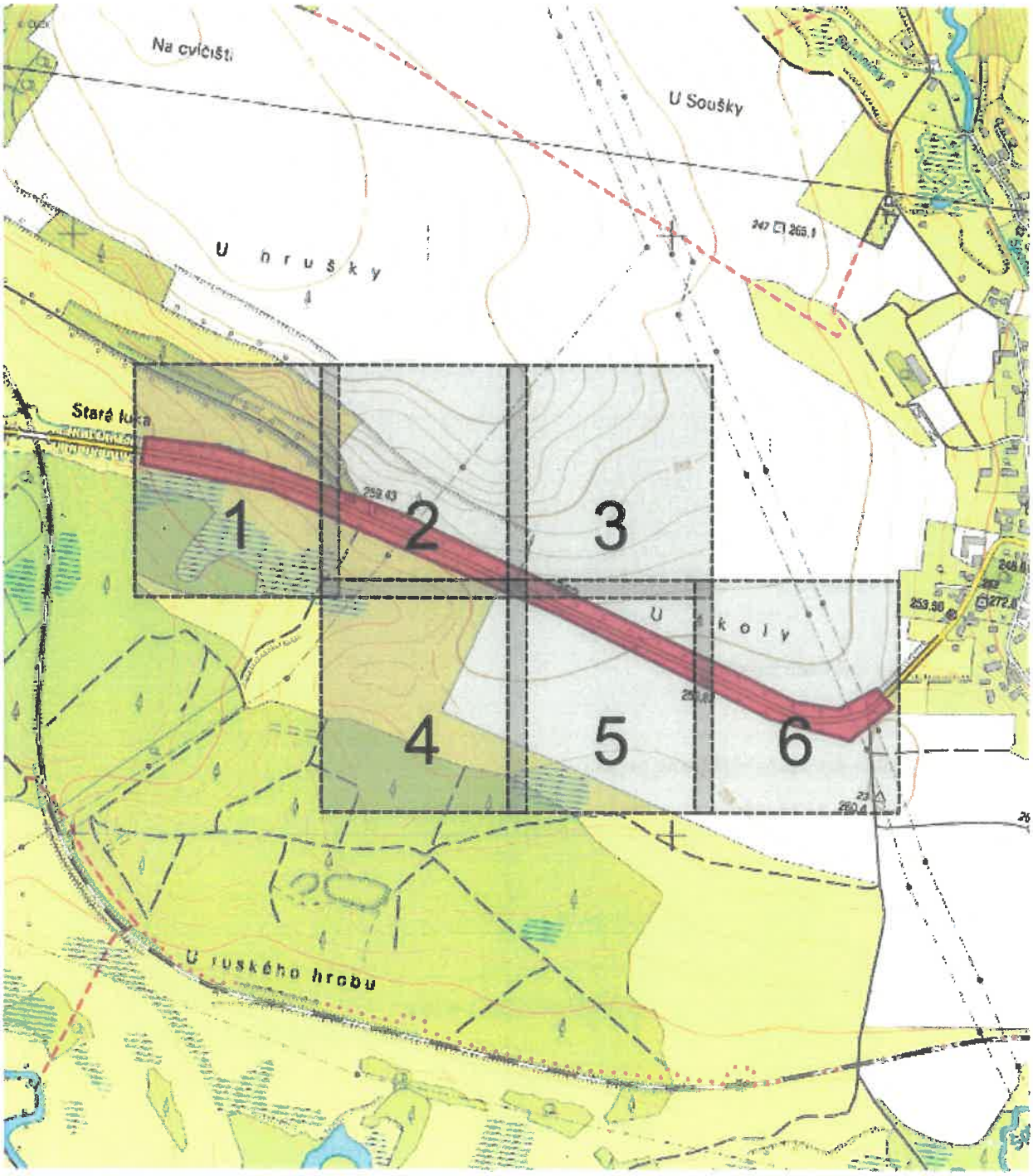

0 100 200 300m

Podkladová data © ČÚZK

stanovisko č. 120190407

ČD-TELEMATIKA

ČD - Telematika a.s.
Pověřená ČD a.s. k vyjadřování k zařízením v majetku ČD a.s. a SŽDC s.o.

V zájmovém území se nenachází sdělovací kabely v majetku Českých drah a.s., Správy železniční dopravní cesty s.o. nebo ČD - Telematiky a.s.

Datum: 7.3.2019 Podpis: UNL

Toto vyjádření platí 24 měsíců ode dne vydání.

Evid. č. žádosti: 2019271546
Pořadové číslo polygonu: 1
Katastrální území: Dolní Libchava (Česká Lípa) 621544
Popis polygonu: Silnice II/262 1. část

Polygon 1 - Detail - list atlasu 1/6

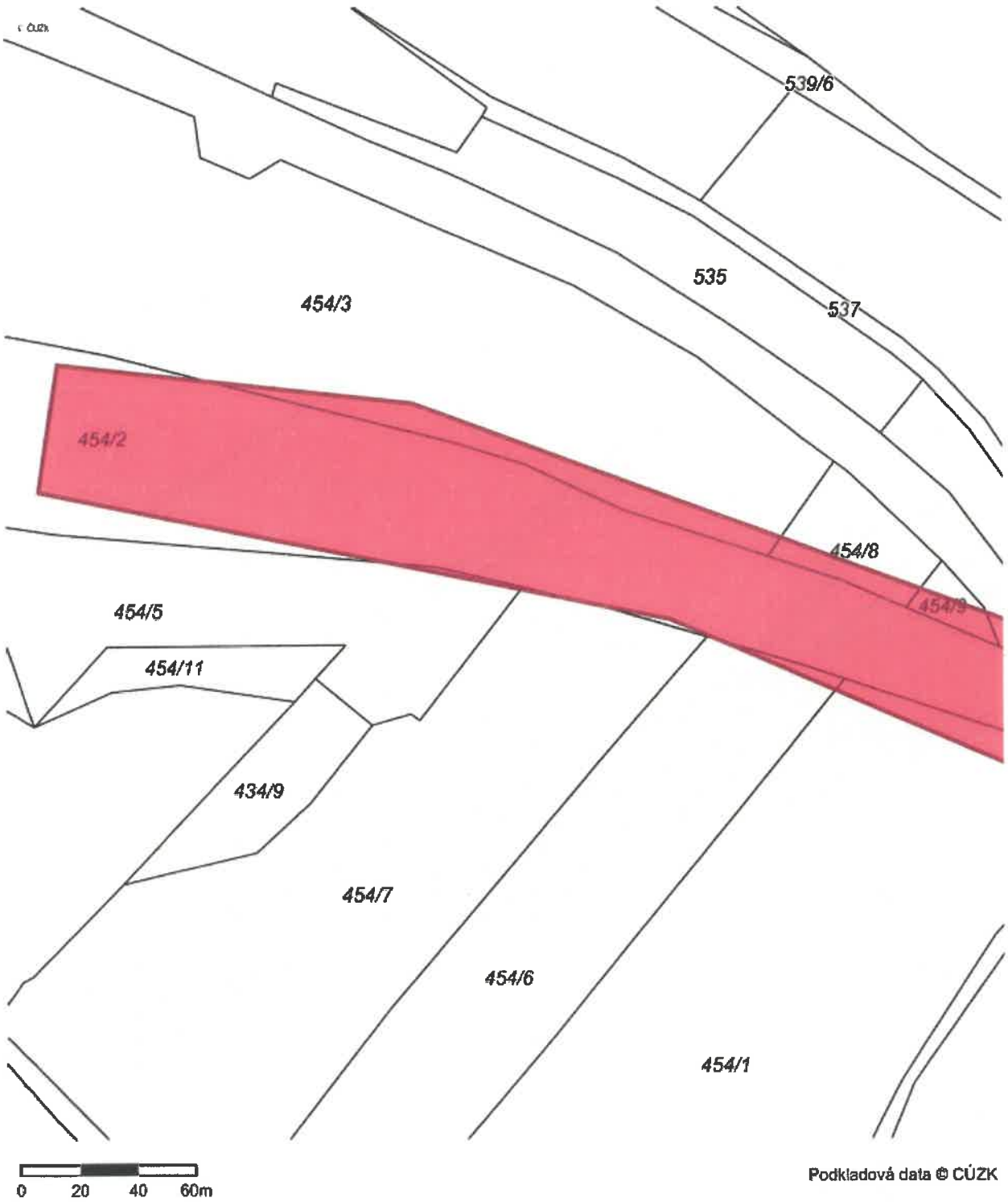

Podkladová data © ČÚZK

stanovisko č. 1201904076

ČD-TELEMATIKA

ČD - Telematika a.s.
Pověřená ČD a.s. k vyjadřování k zařízením v majetku ČD a.s. a SŽDC s.o.

V zájmovém území se nenachází sdělovací kabely v majetku Českých drah a.s., Správy železniční dopravní cesty s.o. nebo ČD - Telematiky a.s.

Datum: 7.3.2019 Podpis: UNL

Toto vyjádření platí 24 měsíců ode dne vydání.

Evid. č. žádosti: 2019271546
Pořadové číslo polygonu: 1
Katastrální území: Dolní Libchava (Česká Lípa) 621544
Popis polygonu: Silnice II/262 1. část

Polygon 1 - Detail - list atlasu 2/6

Podkladová data © CÚZK

Stanovisko č. 1201904076

ČD - Telematika a.s.
Pověřená ČD a.s. k vyjadřování k zařízením v majetku ČD a.s. a SŽDC s.o.
ČD-TELEMATIKA

V zájmovém území se nenachází sdělovací kabely v majetku Českých drah a.s., Správy železniční dopravní cesty s.o. nebo ČD - Telematiky a.s.

Datum: 7.3.2019 Podpis: Lenka UNL

Toto vyjádření platí 24 měsíců ode dne vydání.

Evid. č. žádosti: 2019271546
Pořadové číslo polygonu: 1
Katastrální území: Dolní Libchava (Česká Lípa) 621544
Popis polygonu: Silnice II/262 1. část

Polygon 1 - Detail - list atlasu 3/6

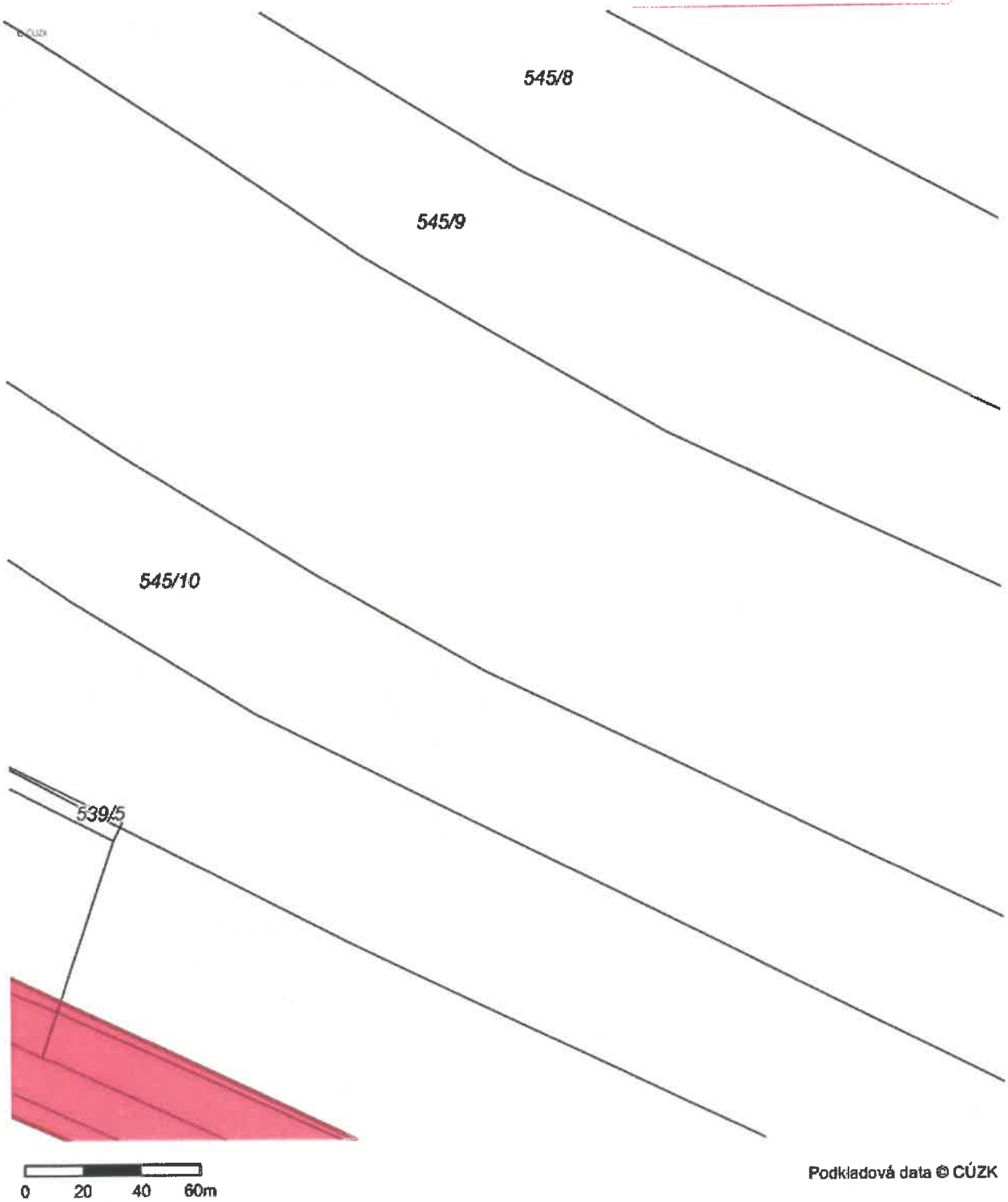

Podkladová data © ČÚZK

Stanovisko č. 120190407 6

ČD - Telematika a.s.
Pověřená ČD a.s. k vyjadřování k zařízením v majetku ČD a.s. a SŽDC s.o.
ČD-TELEMATIKA

V zájmovém území se nenachází sdělovací kabely v majetku Českých drah a.s., Správy železniční dopravní cesty s.o. nebo ČD - Telematiky a.s.

Datum: 7.3.2019 Podpis: ONL

Toto vyjádření platí 24 měsíců ode dne vydání.

Evid. č. žádosti: 2019271546
Pořadové číslo polygonu: 1
Katastrální území: Dolní Libchava (Česká Lípa) 621544
Popis polygonu: Silnice II/262 1. část

Polygon 1 - Detail - list atlasu 4/6

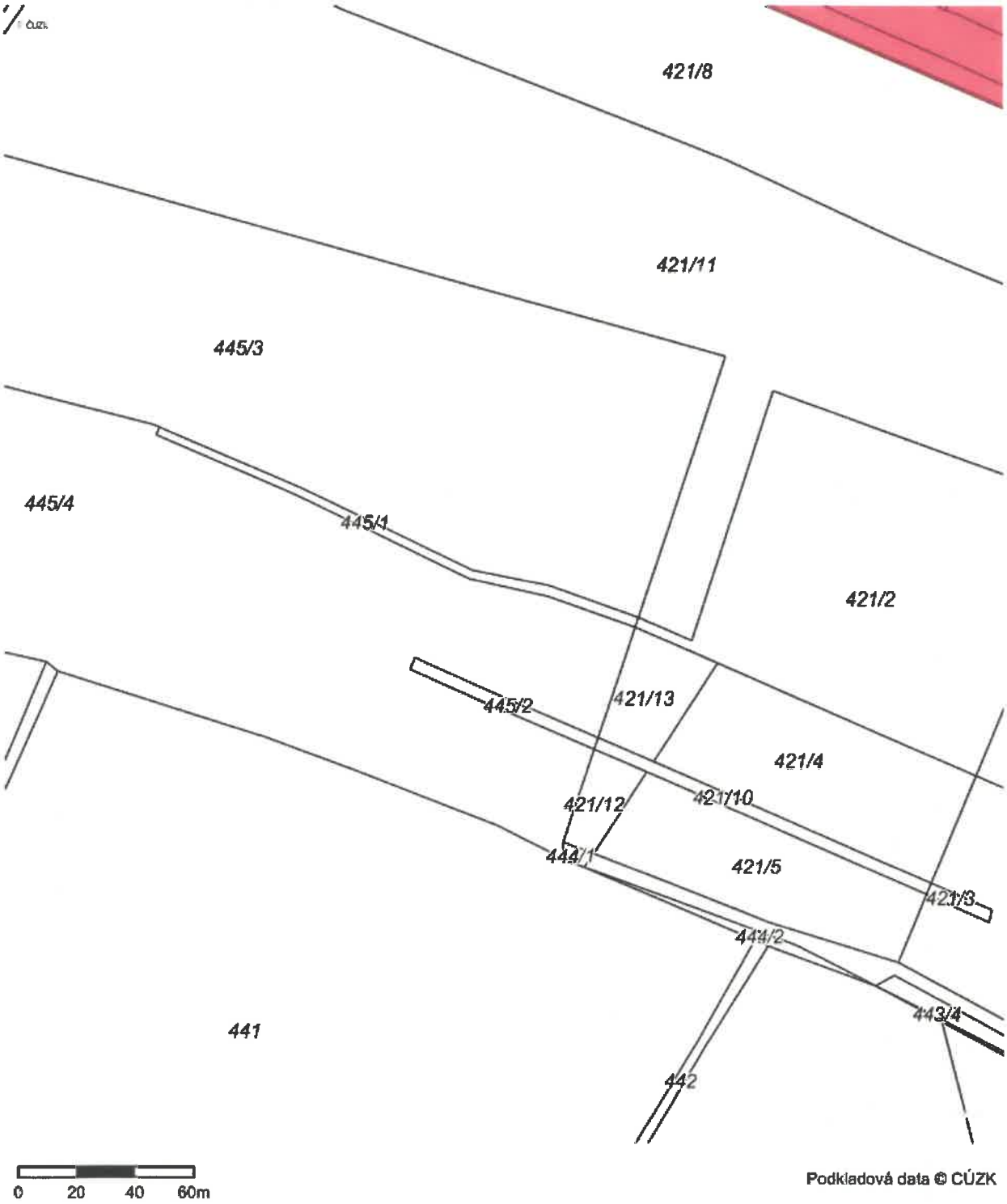

Podkladová data © ČÚZK

stanovisko č. 120190 4076

ČD-TELEMATIKA

ČD - Telematika a.s.
Pověřená ČD a.s. k vyjádření k zařízením v majetku ČD a.s. a SŽDC s.o.

V zájmovém území se nenachází sdělovací kabely v majetku Českých drah a.s., Správy železniční dopravní cesty s.o. nebo ČD - Telematiky a.s.

Datum: 7. 3. 2019 Podpis: UNL

Toto vyjádření platí 24 měsíců ode dne vydání

Evid. č. žádosti: 2019271546
Pořadové číslo polygonu: 1
Katastrální území: Dolní Libchava (Česká Lípa) 621544
Popis polygonu: Silnice II/262 1. část

Polygon 1 - Detail - list atlasu 5/6

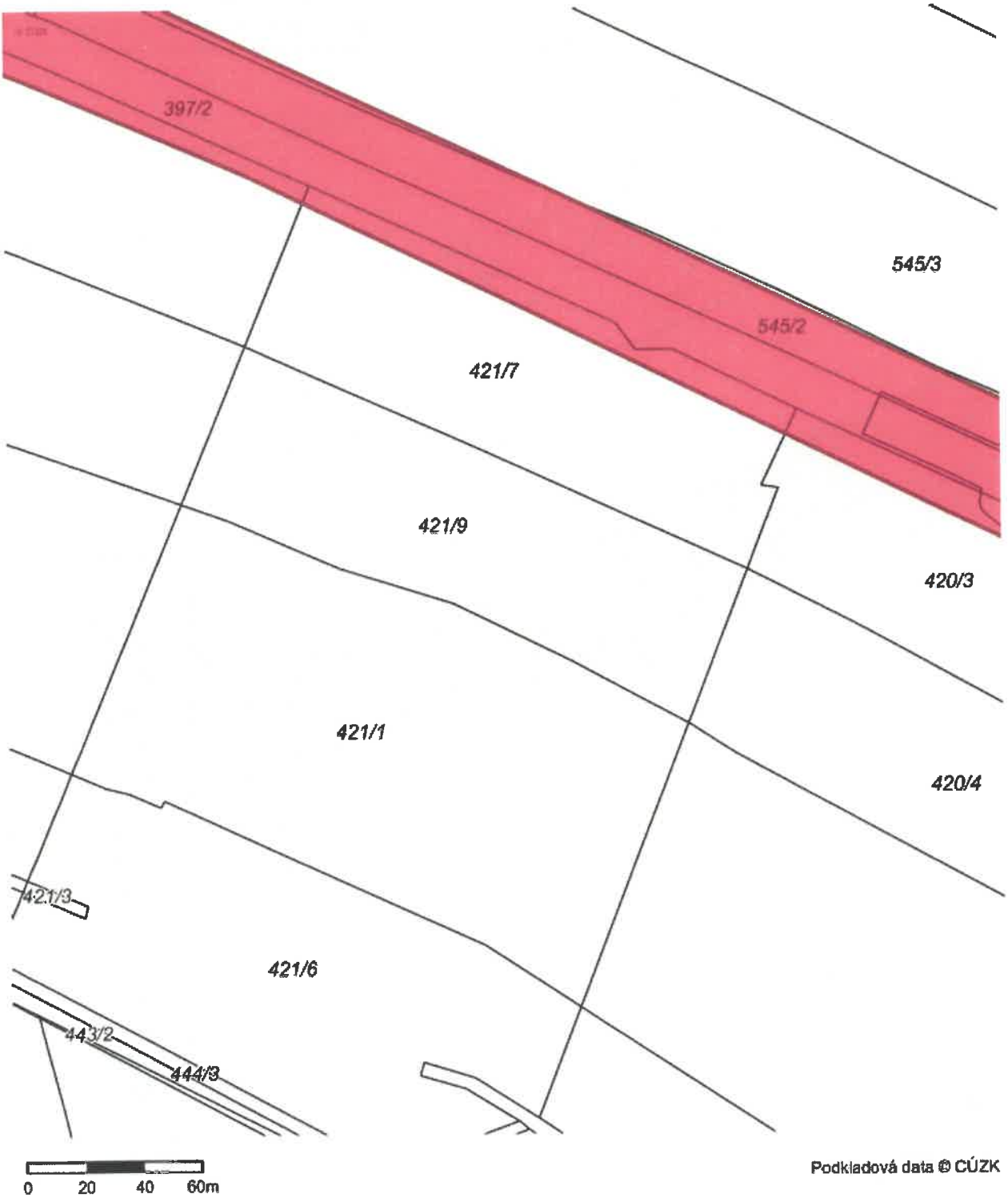

Podkladová data © ČÚZK

Evid. č. žádosti: 2019271546
Pořadové číslo polygonu: 1
Katastrální území: Dolní Libchava (Česká Lípa) 621544
Popis polygonu: Silnice II/262 1. část

stanoviště č. 120190 4076

ČD-TELEMATIKA
ČD - Telematika a.s.
Pověřená ČD a.s. k vyjádřování k zařízením v majetku ČD a.s. a SŽDC s.o.

V zájmovém území se nenachází sdělovací kabely v majetku Českých drah a.s., Správy železniční dopravní cesty s.o. nebo ČD - Telematiky a.s.

Datum: 7.3.2019 Podpis: Cetka UNL

Toto vyjádření platí 24 měsíců ode dne vydání.

Polygon 1 - Detail - list atlasu 6/6

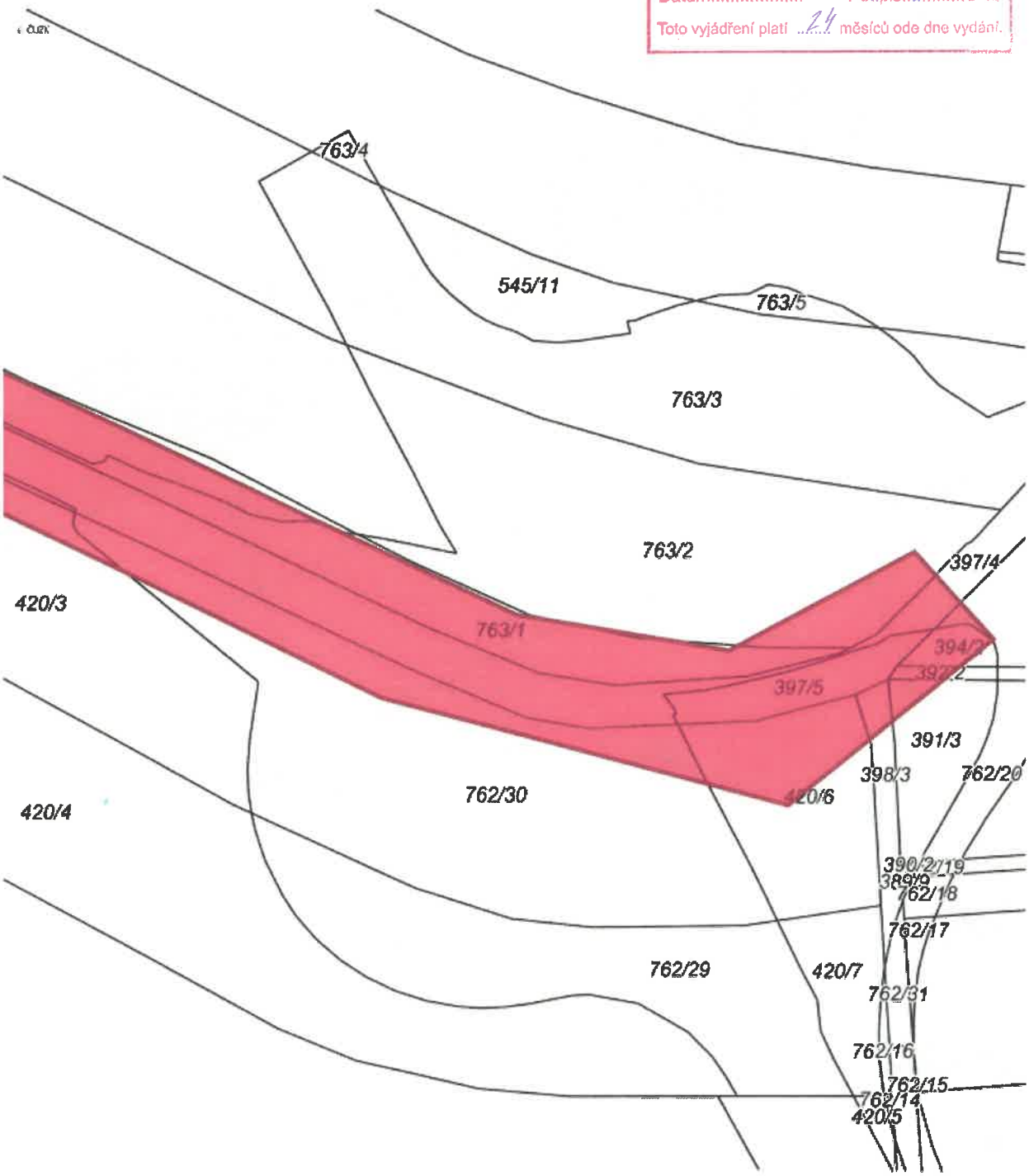

0 20 40 60m

Podkladová data © ČÚZK

Evid. č. žádosti: 2019271546
Pořadové číslo polygonu: 2
Katastrální území: Žandov u České Lípy (Česká Lípa) 794481
Popis polygonu: Silnice II/262 2. část

ČD-TELEMATIKA

ČD - Telematika a.s.
Pověřená ČD a.s. k vyjádření k zařízením v majetku ČD a.s. a SŽDC s.o.

V zájmovém území se nachází sdělovací kabely a zařízení v majetku:

Správy železniční dopravní cesty s.o. ... ☒
Českých drah a.s. ... ☐
ČD - Telematiky a.s. ... ☐

viz vyjádření Č.j.: 1201904076
Toto vyjádření platí 24 měsíců ode dne vydání.
7.3.2019

Polygon 2 - Mapa širších vztahů

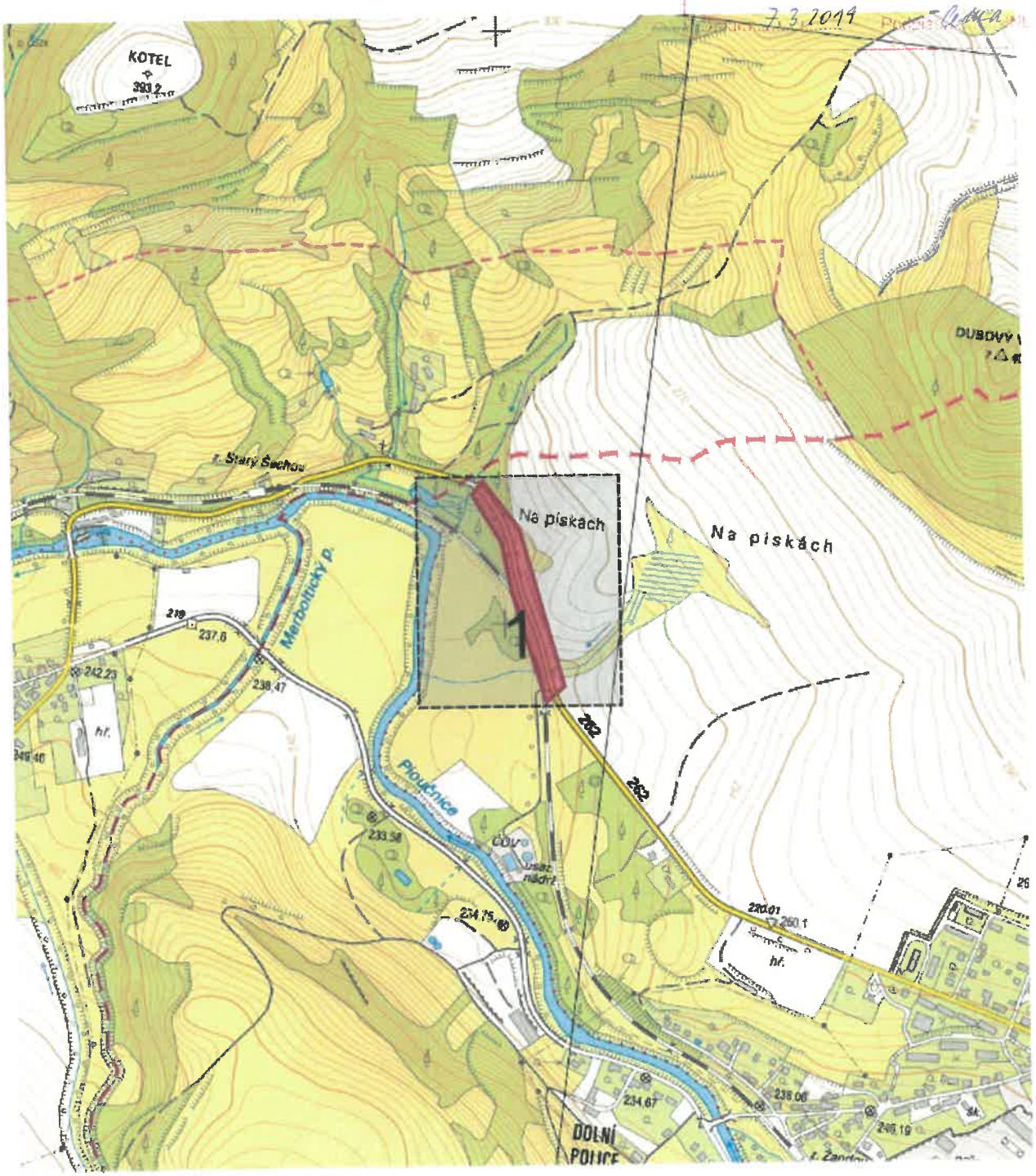

0 100 200 300m

Podkladová data © ČÚZK

Evid. č. žádosti: 2019271546
Pořadové číslo polygonu: 2
Katastrální území: Žandov u České Lípy (Česká Lípa) 794481
Popis polygonu: Silnice II/262 2. část

ČD-TELEMATIKA

ČD - Telematika a.s.
Pověřená ČD a.s. k vyjádření k zařízením v majetku ČD a.s. a SŽDC s.o.

V zájmovém území se nachází sdělovací kabely a zařízení v majetku:

Správy železniční dopravní cesty s.o. ...☒
Českých drah a.s. .....☐
ČD - Telematiky a.s. .....☐

viz vyjádření Č.j.: 1201904076
Toto vyjádření platí 24 měsíců ode dne vydání.
Datum: 7.3.2019 Podpis: Lemo UNL

Polygon 2 - Detail

Podkladová data © ČÚZK