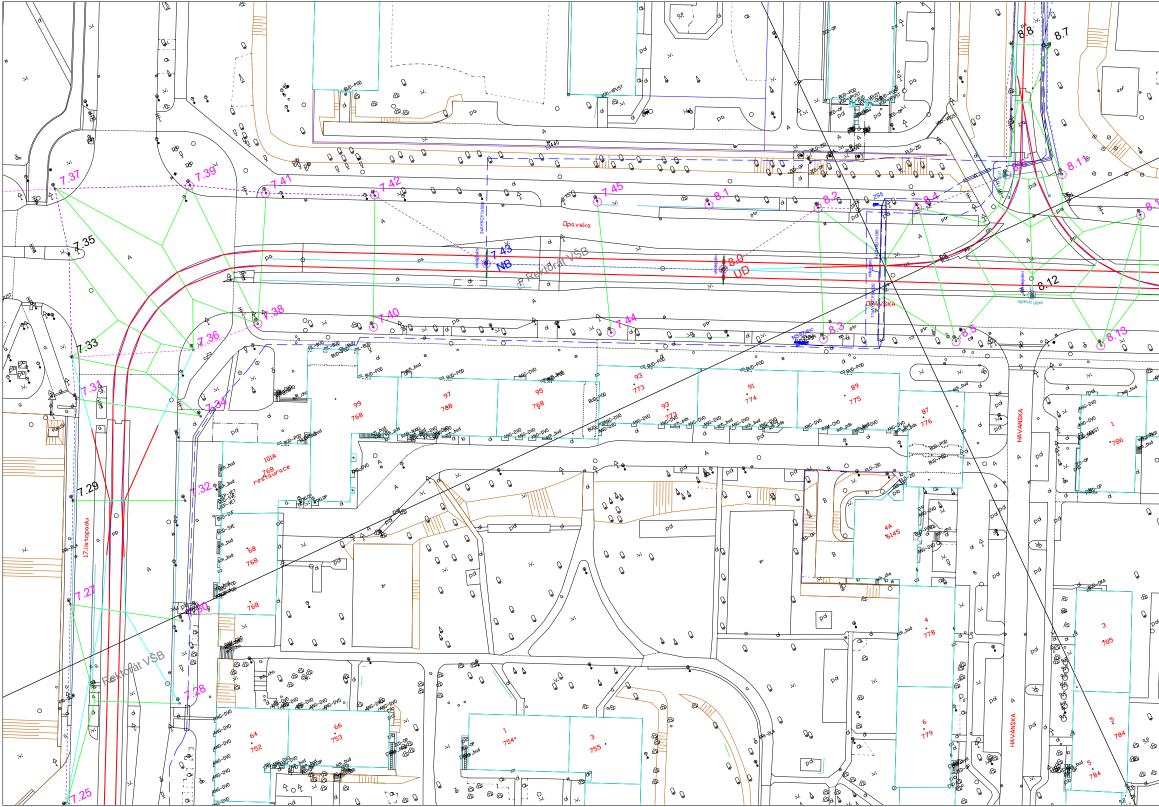
Opavska
OPAVSKA
HAVANSKA
HAVANSKA
17.listopadu
Rektorát VŠB
Rektorát VŠB
NB
UD
7.25
7.27
7.28
7.29
7.30
7.31
7.32
7.33
7.34
7.35
7.36
7.37
7.38
7.39
7.40
7.41
7.42
7.43
7.44
7.45
8.0
8.1
8.2
8.3
8.4
8.5
8.6
8.7
8.8
8.11
8.12
8.13
99
768
97
788
95
768
93
773
91
774
89
775
87
776
101A
768
restaurace
68
768
768
64
752
66
753
1
754
3
755
4A
6145
4
778
6
779
1
786
3
785
5
784
5
784
13440
ZSS
NS87abc
2xAYKCY1x50
11xAYKCY1x185
skříň zrcadlo

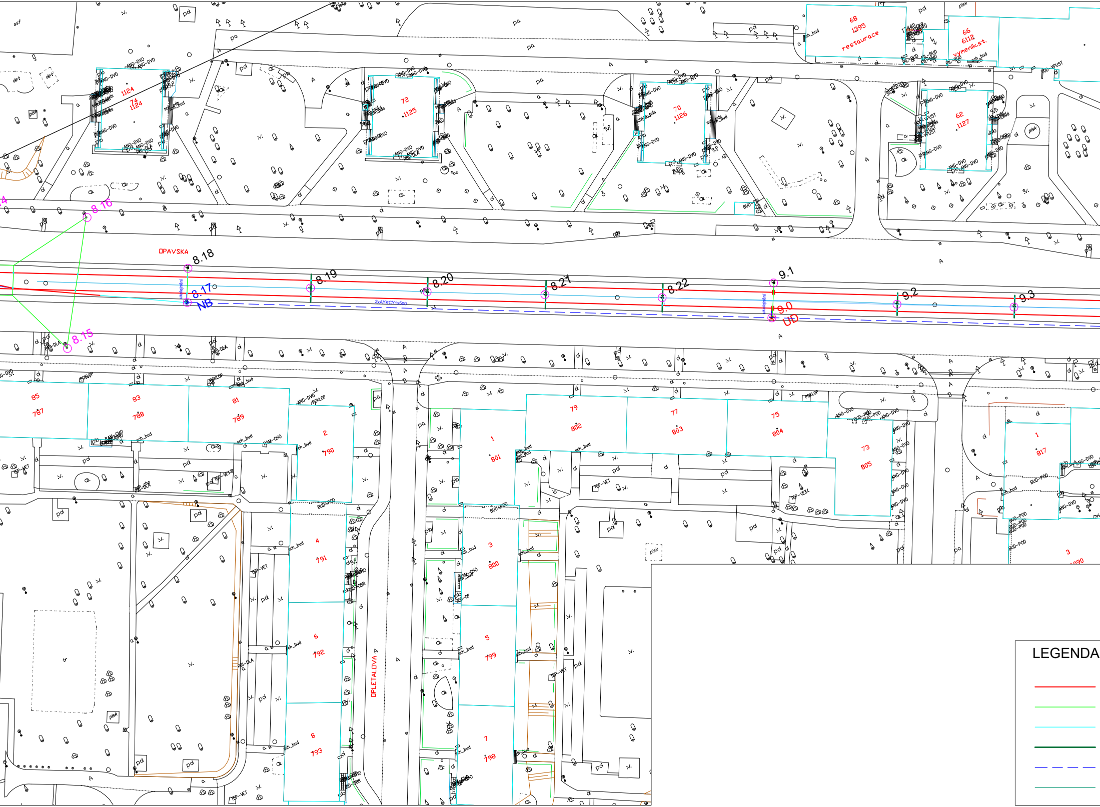
OPAVSKA
OPLETALOVA
8.15
8.16
8.17
8.18
8.19
8.20
8.21
8.22
9.0
9.1
9.2
9.3
NB
UD
2xAYKCY1x500
68
1395
restaurace
66
6112
výmeník.st.
74
1124
72
1125
70
1126
62
1127
85
787
83
788
81
789
2
790
4
791
6
792
8
793
1
801
3
800
5
799
7
798
79
802
77
803
75
804
73
805
1
817
3
LEGENDA

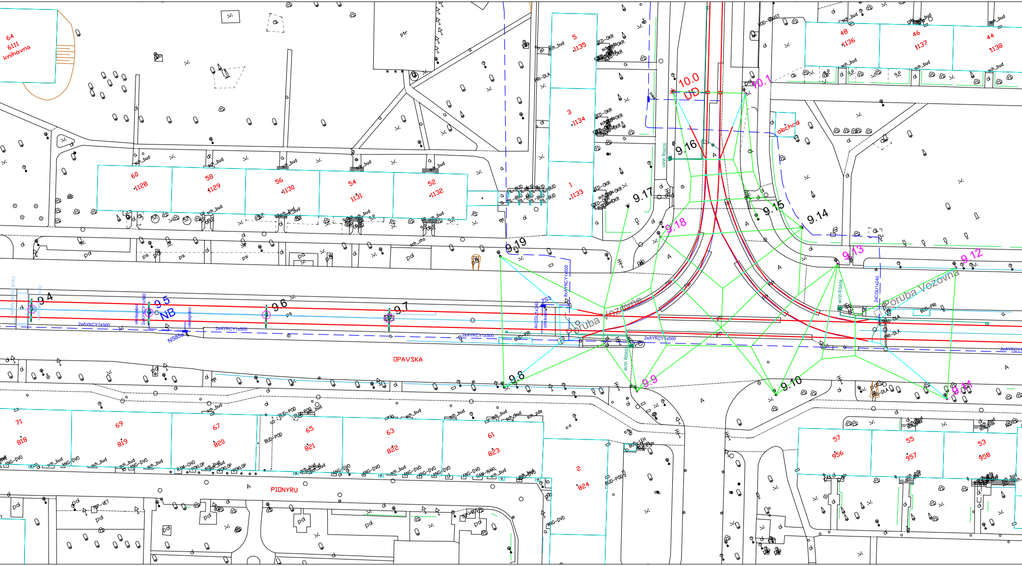
64
6111
knihovna
60
1128
58
1129
56
1130
54
1131
52
1132
5
1135
3
1134
1
1133
48
1136
46
1137
44
1138
obchod
10.0
UD
10.1
9.16
9.17
9.15
9.14
9.18
9.19
9.13
9.12
Poruba Vozovna
9.4
9.5
NB
9.6
9.7
9.8
9.9
9.10
9.11
OPAVSKA
2xAYKCY1x500
71
818
69
819
67
820
65
821
63
822
61
823
2
824
57
956
55
957
53
958
PIONYRU

trolejový drát Cu 120mm2

převěsové lano FeZn 50mm2

kotevní lano FeZn 50mm2

výložník na stožáru

trakční kabely v zemi

kabeláž výhybek v zemi

8.8	trakční stožár bez dotčení
◎ 8.18	trakční stožár určený k demontáži
◎ 7.41	trakční stožár s veřejným osvětlením určený k demontáži
⊕ 8.0 UD	trakční stožár s výzbrojí úsekového dělení určený k demontáži
◎ 8.17 NB	trakční stožár s výzbrojí napájecího bodu určený k demontáži

odsávání

ukolejně

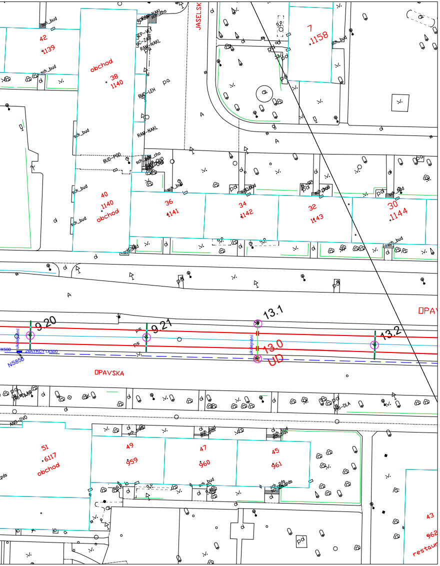
JASELSK
7
1158
42
1139
obchod
38
1140
40
1140
obchod
36
1141
34
1142
32
1143
30
1144
OPAV
9.20
9.21
13.1
13.0
13.2
UD
NS850
OPAVSKA
51
6117
obchod
49
959
47
960
45
961
43
962
restaur

trolejový závěs

skříň trakčních kabelů (na terénu)

skříň elektrického ovládání výhybek nebo ohřevu zrcadla (na stožáru)

skříň aktivních prvků bezpečnosti (na stožáru)

odsávací bod - 4 kabely připojeny jednotlivě na 4 kolejnice

ukolejňovací kabel CHBU 1x50mm2 připojený na nejbližší kolejnici

Změna	Popis změny	Datum	Vypracoval	Přezkoumal	Schválil

TENTO MATERIÁL JE DUŠEVNÍM VLASTNICTVÍM PROJEKT 2010, S.R.O., RUSKÁ 43, OSTRAVA-VÍTKOVICE, IČO 48391531, A PODLÉHÁ OBCHODNÍMU TAJEMSTVÍ, VLASTNÍK SI VYHRAZUJE S TÍMTO TAJEMSTVÍM NAKLÁDAT A JEHO VYUŽITÍ PODLÉHÁ PÍSEMNÉMU SVOLENÍ A STANOVENÍ PODMÍNEK TAKOVÉHO UŽITÍ.

Vypracoval:	Ing. Karin Motyčková	Č. zakázky:	49 065	Měřítko:
Schválil:	Ing. Bohumír Michal	Stupeň:	DUR+DSP	1:500
HIP:	Ing. Jan Ludvík	F A4:	14	
Datum :	2/2020	Kótováno v:	m	

Stavebník: Dopravní podnik Ostrava a.s.
Poděbradova 494/2, 702 00 Ostrava - Moravská Ostrava

Stavba: PD – PJD na ul. Opavská

Objekt: SO 652 – Úpravy trakčního vedení

PROJEKT
2010
Ruská 43, 703 00 Ostrava
Tel.: 596 693 720
E-mail: projekt2010@projekt2010.cz
www.projekt2010.cz

ISO 9001 ISO 14001 OHSAS 18001

Název:

SITUACE STÁVAJÍCÍHO TRAKČNÍHO VEDENÍ, ČÁST 1

Seznam příloh: PRO-10698-D9

Č. výkresu: PRO-10698-D9-2

Rev.