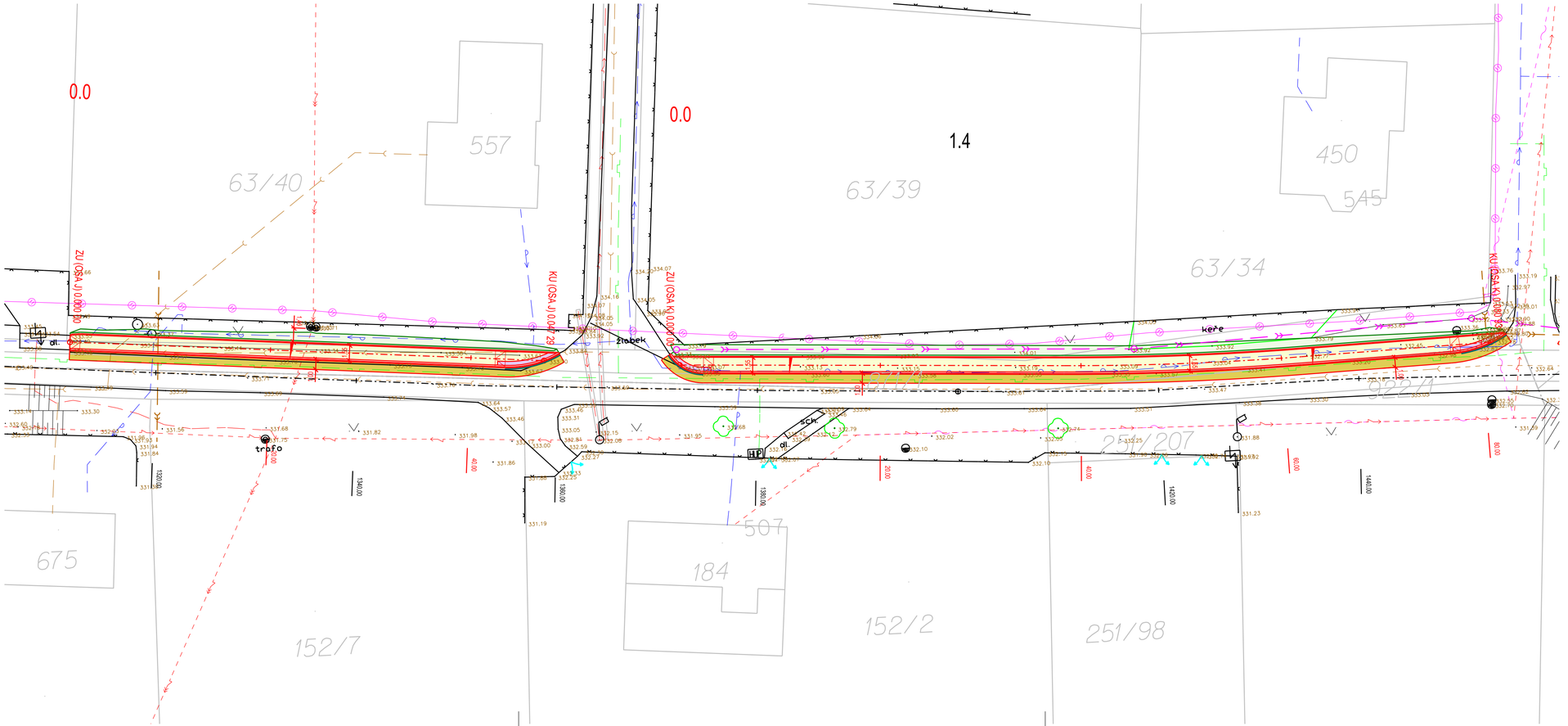

LEGENDA STÁVAJÍCÍCH SÍTÍ

- VODOVOD - SMVAK OSTRAVA a.s.
- DEŠŤOVÁ KANALIZACE - OBEC HORNÍ BLUDOVICE
- SPLAŠKOVÁ KANALIZACE - SMVAK OSTRAVA a.s.
- SPLAŠKOVÁ KANALIZACE - VÝTLAK - SMVAK OSTRAVA a.s.
- ELKETRO KABEL - SMVAK OSTRAVA a.s.
- NADZEMNÍ VEDENÍ NN - ČEZ DISTRIBUCE a.s.
- PODZEMNÍ VEDENÍ NN - ČEZ DISTRIBUCE a.s.
- NADZEMNÍ VEDENÍ VN - ČEZ DISTRIBUCE a.s.
- PODZEMNÍ METALICKÉ SDĚLOVACÍ VEDENÍ - CETIN a.s.
- NADZEMNÍ SDĚLOVACÍ VEDENÍ - CETIN a.s.
- PODZEMNÍ OPTICKÉ SDĚLOVACÍ VEDENÍ - CETIN a.s.
- PLYNOVOD STL - GASNET s.r.o.

LEGENDA

- CHODNÍK - BETONOVÁ SKLADEBNÁ DLAŽBA TL. 60 mm
- SAMOSTATNÉ SJEZDY - BETONOVÁ SKLADEBNÁ DLAŽBA TL. 80 mm
- VAROVNÉ / SIGNÁLNÍ PÁSY - RELIÉFNÍ DLAŽBA ČERVENÁ TL. 60 mm
- VAROVNÉ PÁSY - RELIÉFNÍ DLAŽBA ČERVENÁ TL. 80 mm
- OPRAVNÝ PRUH STÁVAJÍCÍ ASFALTOVÉ KOMUNIKACE
- BEZPEČNOSTNÍ ODSTUP - ZELEŇ
- NÁSYPY / ZÁŘEZY - ZELEŇ
- SNÍŽENÝ OBRUBNÍK
- PŘÍPOJKY OBRUBNÍKOVÝCH VPUSTÍ PVC DN 150

VYPRACOVAL:	ING. JAN PROVAZNÍK
KONTROLOVAL:	ING. PATRIK DOBRANSKÝ
VEDOUCÍ PROJEKTU:	ING. JAN PROVAZNÍK
INVESTOR:	OBEC HORNÍ BLUDOVICE

AKCE: CHODNÍK ZÁGUŘÍ - ZŠ BLUDOVICE

OBJEKT: SO 104 - CHODNÍK - OSA J - OSA L

VÝKRES: SITUACE POZEMNÍ KOMUNIKACE - ČÁST 1

CORONET
KOMPLEXNÍ PROJEKTOVÁ A INŽINÝRSKÁ ČINNOST VE STAVEBNICTVÍ
www.coronet-stavby.cz
SÍDLO: ALEJE 491/74b, 725 28 OSTRAVA
E-MAIL: jan.provaznik@centrum.cz
TELEFON: (+420) 774 981 987

DATUM:	3-2022
STUPEŇ P.D.:	DÚR+DSP
FORMÁT:	4xA4
MĚŘÍTKO: 1:250	Č. VÝKRESU: D.1.1.2.a.1