

ŘEZ 1-1
Přívod

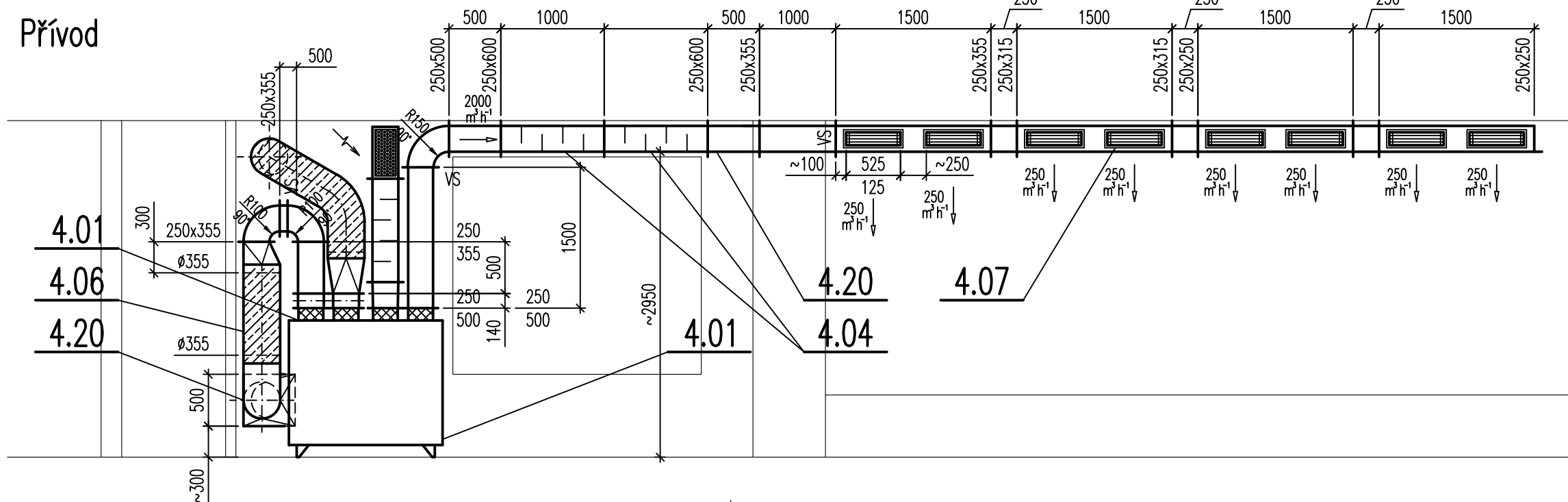

ŘEZ 2-2

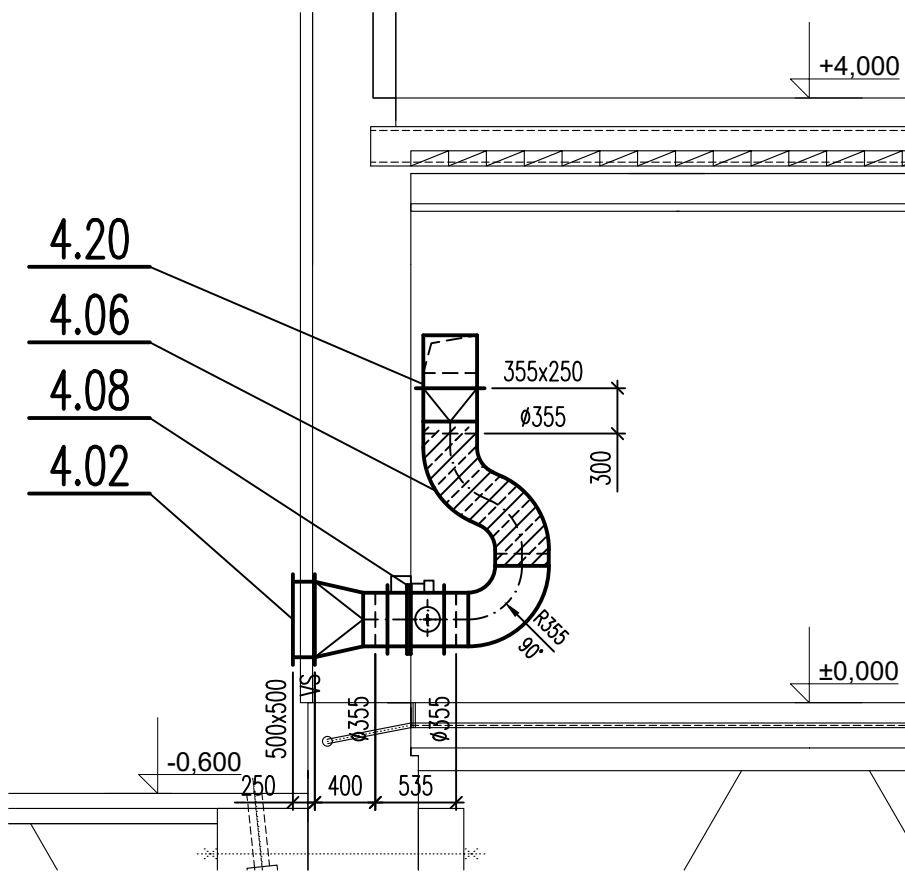

ŘEZ 3-3

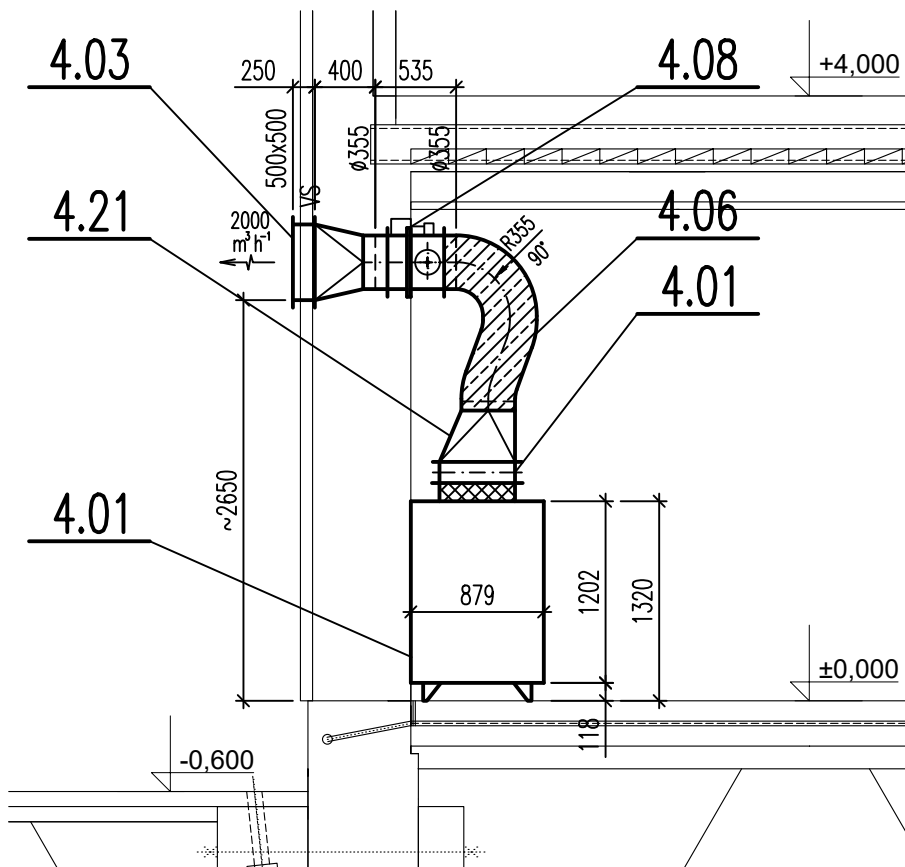

ŘEZ 1-1
Odsávání

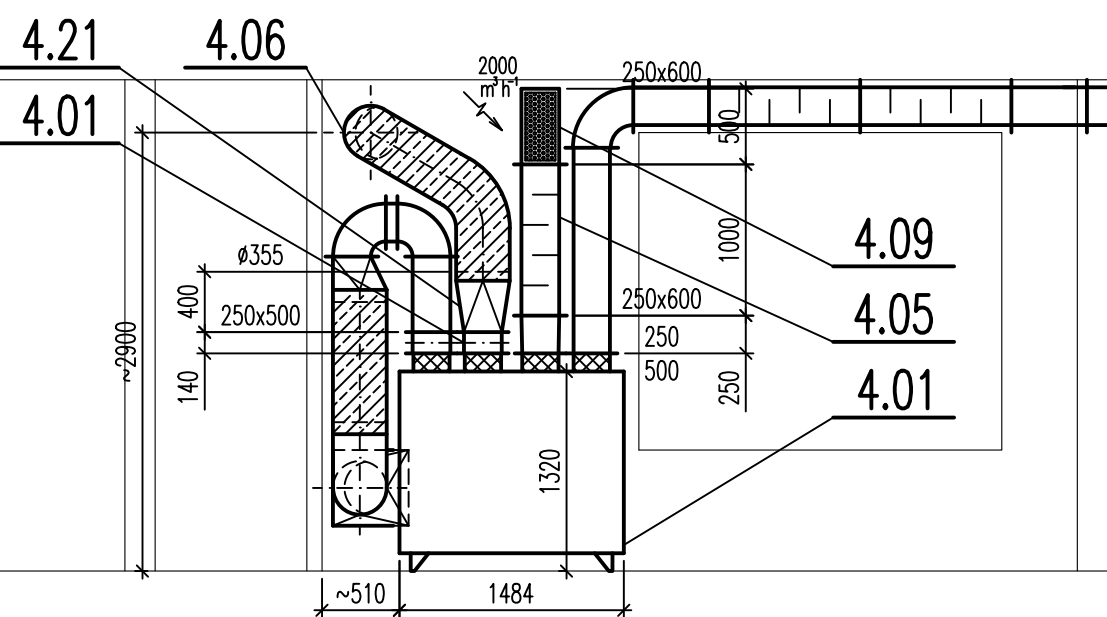

LEGENDA MÍSTNOSTÍ

OZN.	ÚČEL MÍSTNOSTI	PLOCHA (m2)
A101	Chodba se schodištěm	38,20
A102	Schodiště do sklepa	6,20
A103	Chodba	10,75
A104	Chodba	17,30
A105	Vstupní vestibul	13,60
A106	Učebna dechy, žestě	18,35
A107	Učebna dechy, žestě	18,45
A108	Sklad	17,30
A109	Úklid	3,50
A110	Šatna uklízeček	9,25
A111	WC pro imobilní	3,25
A112	Předsíň	3,75
A113	Předsíň WC	1,45
A114	WC učitelé	1,60
A115	Předsíň WC	1,45
A116	WC dívky	1,60
A117	Předsíň WC	1,30
A118	WC chlapci	2,30
A119	Šatna, zázemí sálu	20,60
A120	Sál	94,20
A121	Souborová učebna	68,80
A121	Vstupní zvěř	12,30

Revize 01 - datum 16.5.2022

ZODPOVĚDNÝ PROJEKTANT R. HANÁČEK	VYPRACOVAL R. HANÁČEK	KRESLIL R. HANÁČEK	KONTROLOVAL ING. ARCH. A. OTĚPKA	ROMAN HANÁČEK LHOŤKA 33 763 02 ZLÍN 4 IČO 70469105	
MÍSTO STAVBY : Uherský Brod, Mariánské nám. 65				DATUM	01/2020
INVESTOR : Město Uherský Brod, Masarykovo nám. 100				STUPEŇ	DPS
AKCE ZUŠ - KLIMATIZACE KABINETŮ A UČEBEN, VĚTRÁNÍ SÁLU MARIÁNSKÉ NÁM. 65, UHERSKÝ BROD				FORMÁT	8 A4
VZDUCHOTECHNIKA				MĚŘÍTKO	ČÍSLO VÝKRESU
PŮDORYS 1.NP - BUDOVA "A"				1:50	VZT 03

