

## ZAMĚŘENÍ BUDOVY SPORTOVNÍ HALY Č. P. 2295

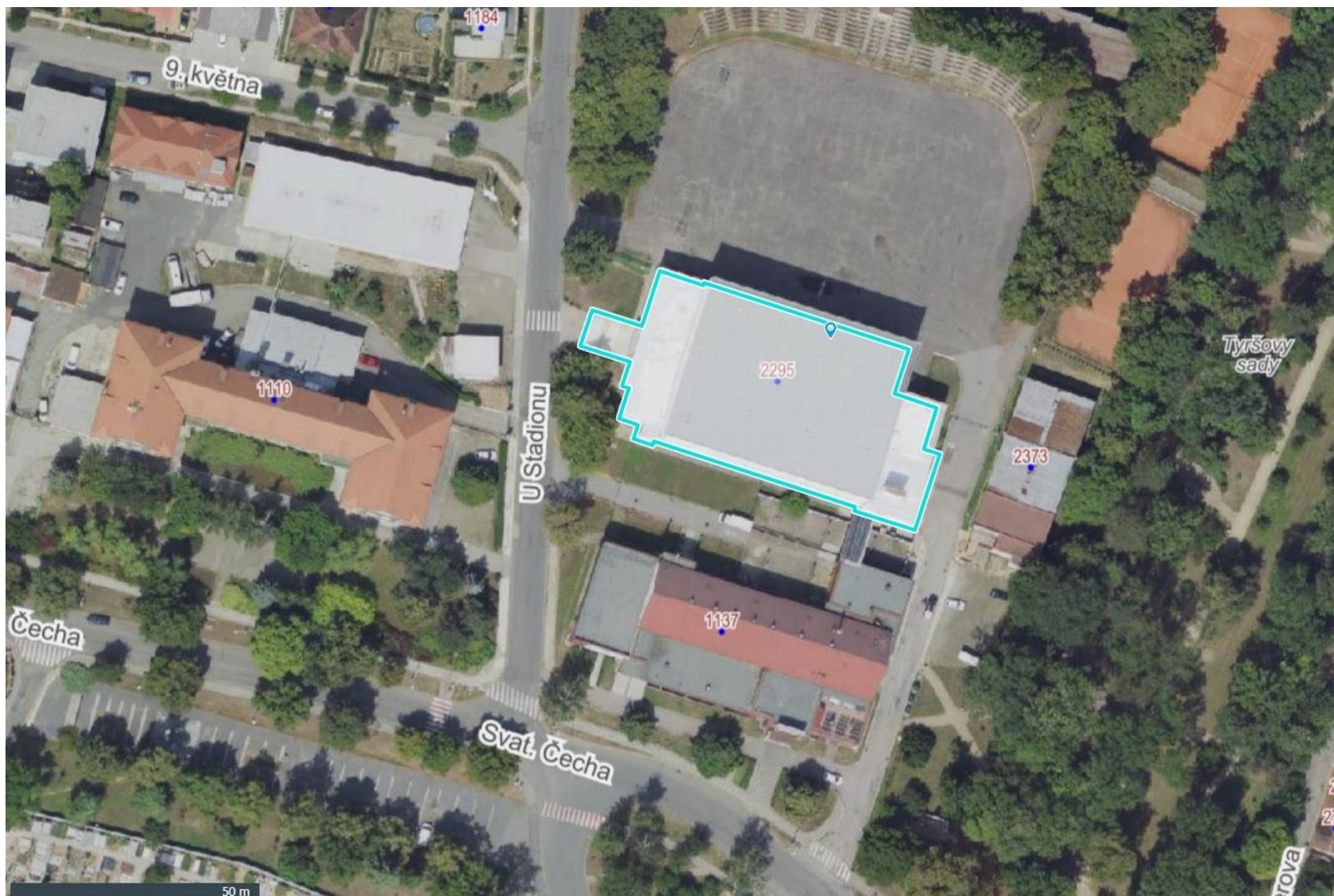

Obr.: Letecký pohled na sportovní halu č.p. 2295 s vyznačením rozsahu záměru.



## Fotografie exteriéru sportovní haly



Pohled východní





Pohled jižní





Pohled západní





Pohled severní

Dochovaná projektová dokumentace z roku 1974 let, kterou má zadavatel k dispozici v tištěné podobě:

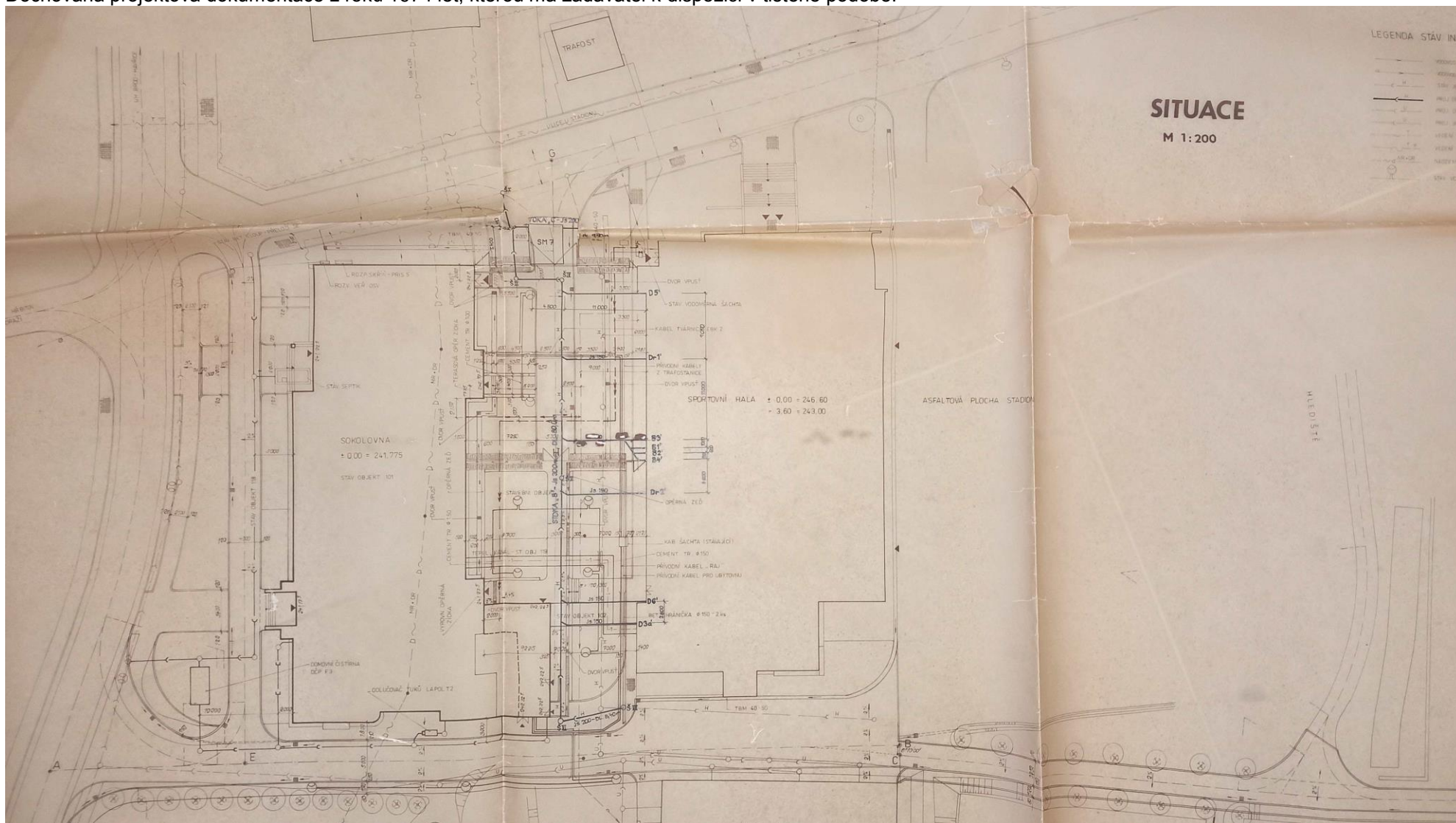





# POHLED VÝCHODNÍ

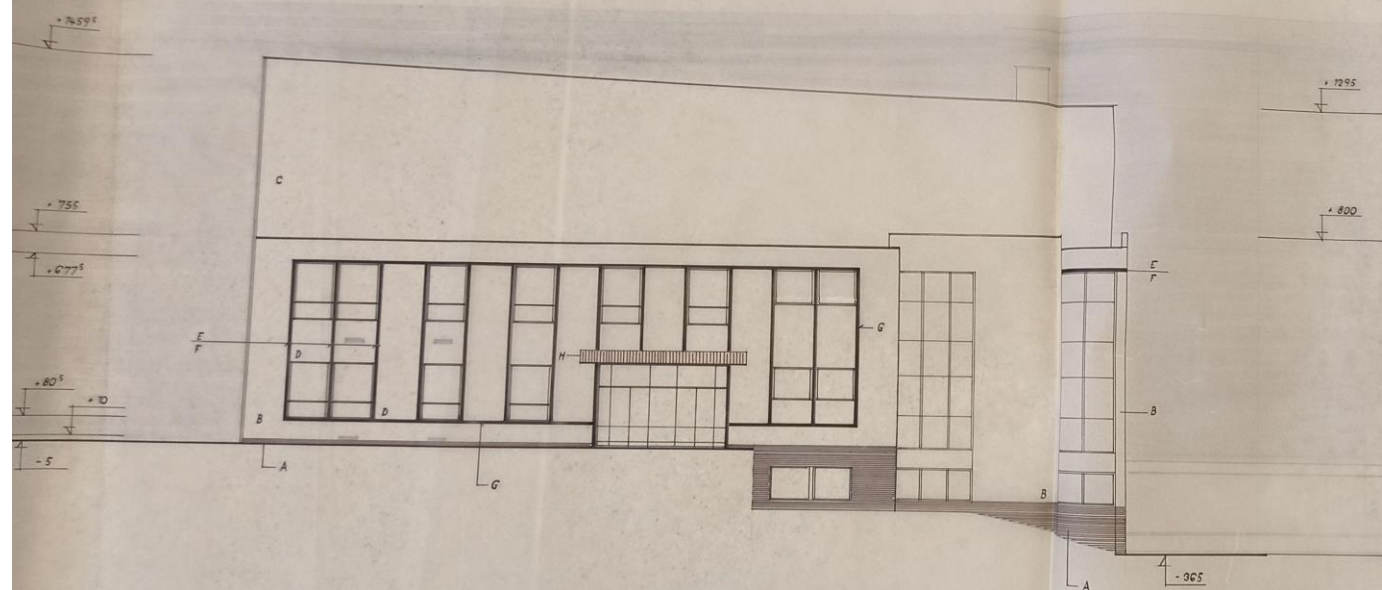

## NATĚRY:

VEŠKERÉ KUCHAŘSKÉ POKY - BARIJA MODROŠEDÁ  
DĚTĚNÁ OKNA  
RÁMY - BARIJA MODROŠEDÁ  
KŘÍDLA - BARIJA BILÁ

## POTNÁMKA:

- A - SOKL - OBLAD CIMELNÝMI ČERVENÝMI PÁSKY (ČERVENÝMI)
- B - FASÁDA NAD SOKLEM - BRZOLITOVA OMITKA ŠKRABANÁ - PŘÍRODNÍ C 400
- C - STĚNA STĚNA HALY - BRZOLITOVA OMITKA ŠKRABANÁ - PŘÍRODNÍ C 400
- D - MEZI OKNY - BRZOLITOVA OMITKA ŠKRABANÁ C 400
- E - VÝSTUPKY MEZI OKNY VARENNÁ OMITKA ŠTUKOVÁ, PLEŠTÍ MAZANÁ ČERNÝ PLOCHY NATŘENY PIAC - BARIJA BILÁ
- F - OTTO, VNITŘNÍ BOČNÍ PLOCHY NATŘENY PIAC - BARIJA ŽLUTÁ
- G - OTTO, VNITŘNÍ PLOCHA LEMOVÁNÍ VÁP OMITKA ŠTUKOVÁ, NATĚR PIAC - BARIJA ŽLUTÁ
- H - ČERVENÝ OBLAD Z ČERVENÝCH CIMELNÝCH PÁSKŮ

 <b>ENERGOPROJEKT</b> <small>inženýrské a projektové práce</small>		NÁZEV: VÝSTAVBA TĚLOCVIČNY V UH. BRODĚ A) STAVEBNÍ ČÁST POHLED VÝCHODNÍ		ČÍSLO: 8 MĚŘITEL: 1:100 STUPEŇ: KAP
ÚP. ST. 380/384 STŘEDSKO 384 UH. BROD	VYPRACOVAN: E. DOKONČEN PROJEKTANT: E. DOKONČEN VED. STŘEDSKA: M. KRYSTOŮ HLAVNÍ PROJEKT: M. KRYSTOŮ	18. srpna 1977	ČÍSLO: 37-6475-03-101 ČÍSLO VESTEL: 00/28 ARCHIVNÍ ČÍSLO: EGP 44-2-01484	







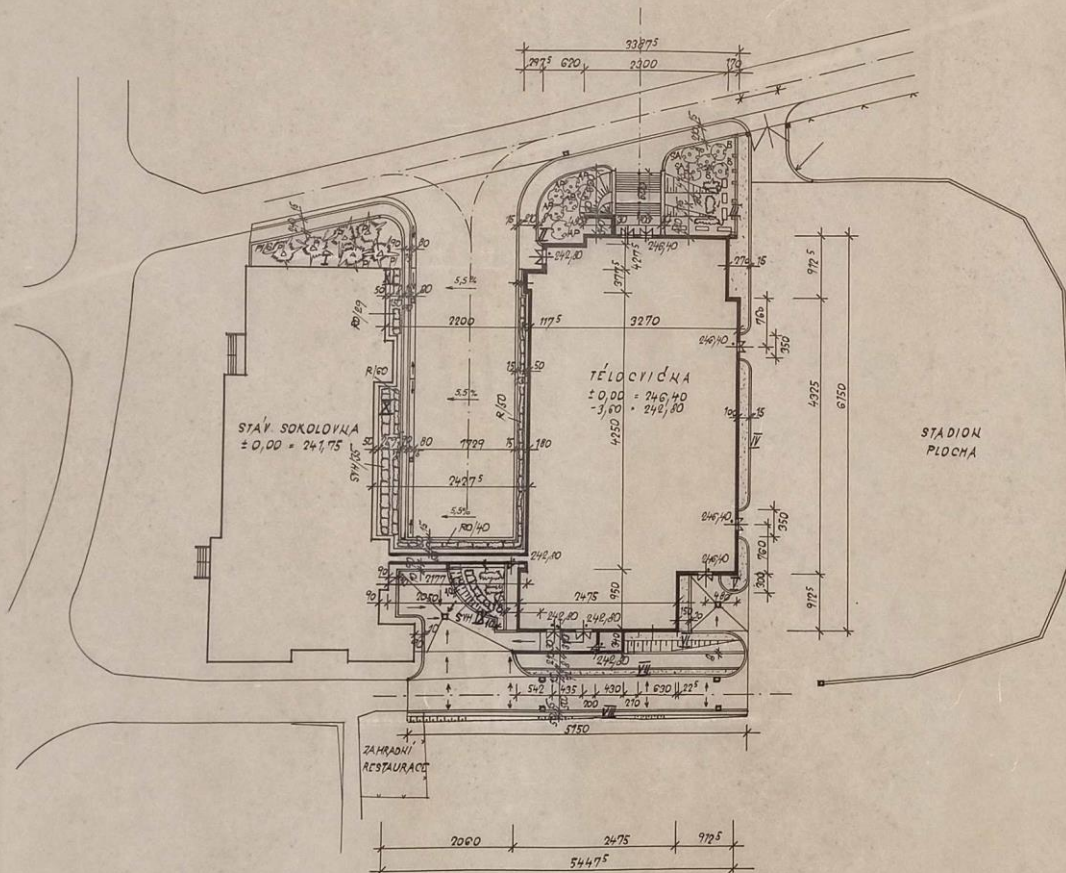

# LEGENDA:



## LISTNATÉ STROMY:

- AP ACER PLATANOIDES - JAVOR ML, 1K, ØB. 16cm - KS 10
- SA SAUK ALBA TRISTIS - IRBA, 1K, ØB. 16cm - KS 4
- S BETULA ALBA - BŘÍZA B, ØB. 16cm - KS 8



## JEHLČNATÉ STROMY:

- PI PINUS NIGRA - BORŮVICE, 1, 16cm - KS 1
- J JUNIPERUS HORIZONTALIS - MALÝCE, 1, 40cm - KS 8



## OKRASNÉ KÉRE A RŮŽE:

- SH SMREA IAN HOUTEL - TAVOLNÍK, 0,9 x 0,9 - KS 10
- RO ROSA ROGUCA - RŮŽE SADOVÁ, 1,00 x 1,10 - KS 10
- R ORANGE SENSATION - POLYTAUTCH - KS 120

## PLOCHY HUMUSOVÁNÍ (20cm) A ZATRAINÉNI:

FIGURA I:	13,00 x 10,00	= 130,00 m <sup>2</sup>
FIGURA II:	12,00 x 10,00	= 120,00 m <sup>2</sup>
FIGURA III:	13,00 x 13,00	= 169,00 m <sup>2</sup>
FIGURA IV:	23,00 x 9,00	= 207,00 m <sup>2</sup>
FIGURA V:	8,00 x 10,00	= 80,00 m <sup>2</sup>
FIGURA VI:	1,00 x 9,00	= 9,00 m <sup>2</sup>
FIGURA VII:	32,10 x 9,8	= 314,58 m <sup>2</sup>
FIGURA VIII:	50,00 x 9,8	= 490,00 m <sup>2</sup>
FIGURA IX:	9,00 x 10,00	= 90,00 m <sup>2</sup>
FIGURA X:	8,00 x 10,00	= 80,00 m <sup>2</sup>
FIGURA XI:	1,50 x 1,50	= 2,25 m <sup>2</sup>
		<u>432,00 m<sup>2</sup></u>

		NÁZEV: PŮSTAVBA TĚLOCVIČNY V UH BROUČI SADOVÉ ÚPRAVY SITUACE		DATUM: 10/1994	FORMÁT A4: 6	PRŮBĚH PRÁCE: 1
SEK. SPS: 380	VYPRACOVAL: ING. KONEČNÝ	PROJEKTOVAL: ING. KONEČNÝ	VED. STŘEDISKA: ING. KONEČNÝ	VED. STŘEDISKA: ING. KONEČNÝ	VED. STŘEDISKA: ING. KONEČNÝ	VED. STŘEDISKA: ING. KONEČNÝ
EGP 44-2-D1544				EGP 44-2-D1544		

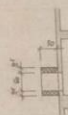
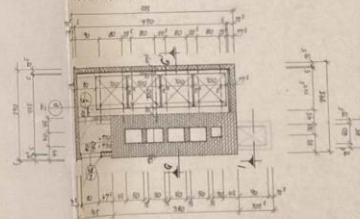
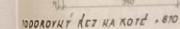
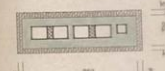
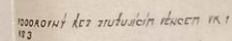
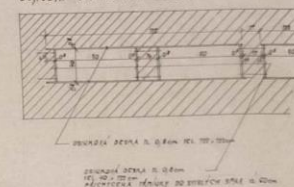
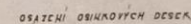
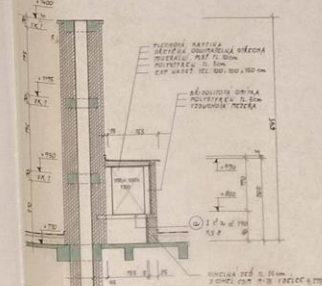
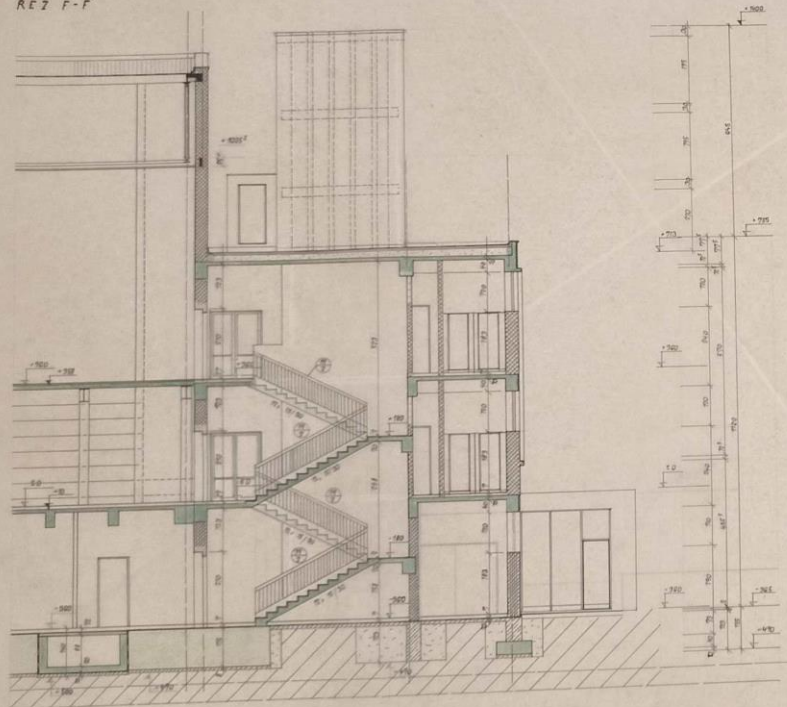
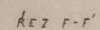

[illegible]











