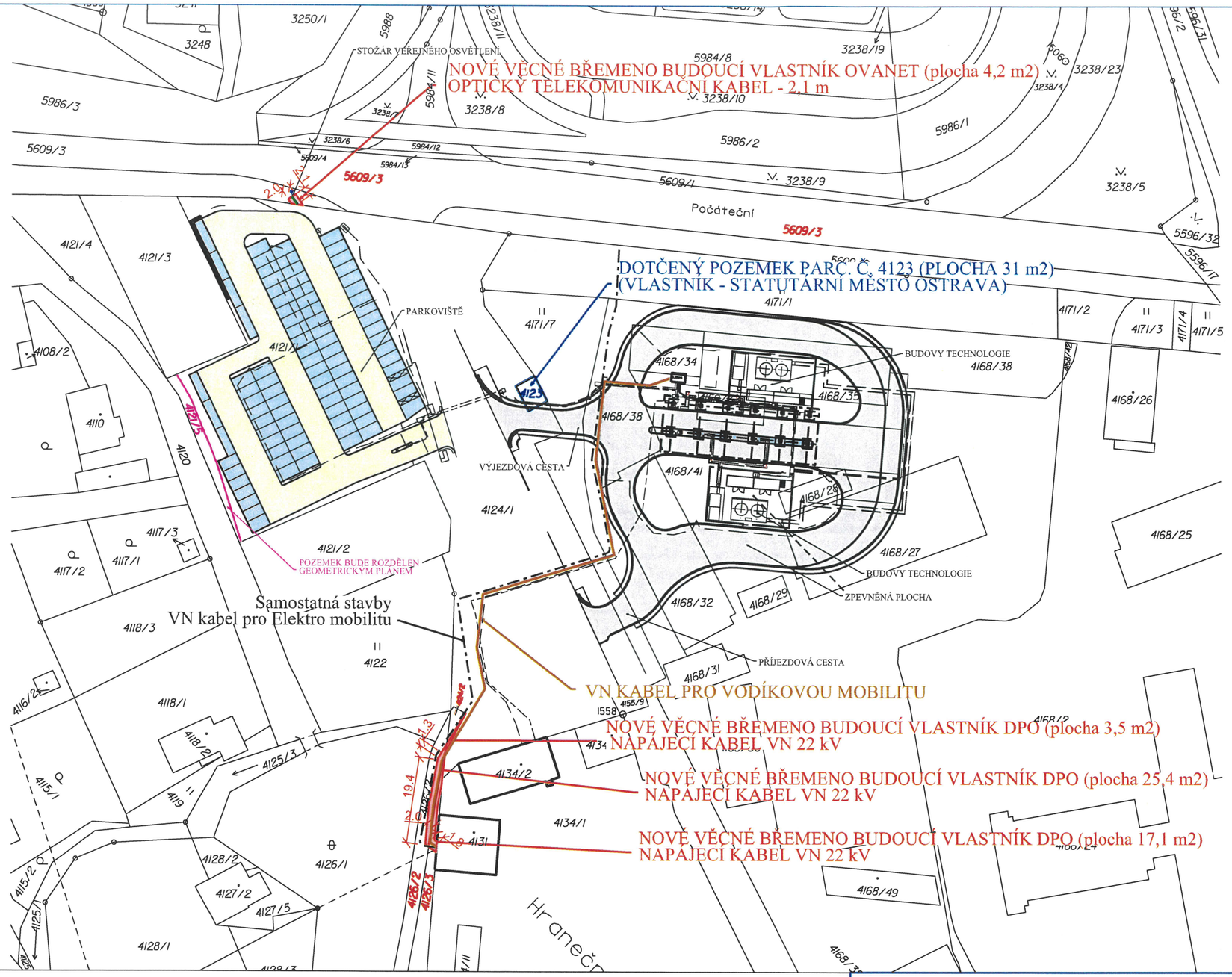

STATUTÁRNÍ MĚSTO OSTRAVA
magistrát

Rada statutárního města Ostravy
usnesením č. 07114 / RM1822 / 109
ze dne 13. 7. 2021

SOUHLASILA

se stavebním záměrem dle tohoto snímku projektové dokumentace. Ing. Ondřej Vřesa

Souhlas vlastníka pozemku s umístěním stavby "Rozvoj vodíkové mobility v Ostravě, 1. etapa"
Dotčené pozemky parc. č. 4123, 4124/2, 4126/2, 4126/3, 5609/3 v k.ú.: Slezská Ostrava
Pozemky jsou ve vlastnictví Statutarního města Ostravy.

Souhlasíme s umístěním části předmětného stavebního záměru, konkrétně výjezdové komunikace z vodíkové stanice na pozemku parc. č. 4123 a inženýrských sítí - silového kabelu VN na pozemcích 4124/2, 4126/2 a 4126/3 a optického kabelu na pozemku 5609/3, všechny v k.ú.: Slezská Ostrava pro vydání společného povolení stavby.

Za Statutární město Ostrava:

V Ostravě, dne:

Místo stavby: OSTRAVA		k.ú.: SLEZSKÁ OSTRAVA	
Kraj: MORAVSKOSLEZSKÝ			
Vypracoval: Ing. M. Woska	Odpovědný projektant: Ing. L. Kolder	Manažer projektu: Ing. S. Kapec	igea
Stavebník: Dopravní podnik Ostrava a.s.			
Stavba: ROZVOJ VODÍKOVÉ MOBILITY V OSTRAVĚ, 1. ETAPA C. SITUAČNÍ VÝKRESY		Stupeň: SP	Měřítko: 1:1000
		Počet A4: 2	Výkres č.: C.2
Výkres: KATASTRÁLNÍ SITUACE STAVBY (DOTČENÉ POZEMKY STATUTÁRNÍHO MĚSTA OSTRAVA)		Datum: 11/2020	
		Arch. č.: A1139	