



## DODATEK Č.1 KE SMLouvĚ O DíLO

uzavřená podle ust. § 2586 a násl. z. č. 89/2012 Sb.,  
občanský zákoník

na **dobávku stavby** na akci:

**„BD Janáčkova 17-21 – oprava střech“**

### 1. SMLUVNÍ STRANY

**Objednatel:** Město HODONÍN  
Sídlo: Masarykovo náměstí 53/1, 695 35 Hodonín  
IČO: 002 84 891  
DIČ: CZ 699001303  
Bankovní spojení: Komerční banka, a.s., pobočka Hodonín, č.ú. 424671/0100  
Zastoupené: ve smluvních záležitostech Liborem Střechou, starostou města  
v technických záležitostech [REDACTED]  
/dále jen objednatel/

**Zhotovitel:** SBD, spol.s r.o.  
Sídlo: U Elektrárny 3030/1, 695 01 Hodonín  
IČO: 26967731  
DIČ : CZ026967731  
Bankovní spojení: ČSOB pobočka Hodonín, č.ú. 196233534/0300  
Zastoupen: Pavol Dvorský, jednatel společnosti  
Společnost je zapsána v obchodním rejstříku vedeném u Krajského soudu v Brně, oddíl C , vložka 48767  
/dále jen zhotovitel/

Objednatel a Zhotovitel společně dále také jako „Smluvní strany“ uzavřeli v souladu s § 2586 a násl. zákona č. 89/2012 Sb., občanského zákoníku (dále jen „NOZ“) smlouvu o dílo č. SD/2021/0328/150 (dále jen „Smlouva“).

### 2. PŘEDMĚT DODATKU

- 2.1. Smluvní strany se tímto Dodatkem č. 1 v souladu s čl. 4. Smlouvy dohodly na provedení odsouhlaseného rozsahu změny díla (vícepráce, méněpráce), uvedených ve Změnovém listu č. 1 a s tím vyvolanou úpravou ceny díla uvedené v čl. 6., odst. 6.2. Smlouvy.
- 2.2. Cena **méněprací** dle Změnového listu č. 1 činí:

2 257,13Kč bez DPH

338,57Kč DPH 15%

2 595,7 Kč vč. DPH 15%

**Celkem změna ceny díla dle ZL č.1: Kč vč. DPH**

POLOŽKA	KČ (bez DPH)	KČ (s DPH)
VÍCEPRÁCE	151 240,83	173 926,96
MÉNĚPRÁCE	-153 497,96	-176 522,65
CELKOVÉ NÁKLADY DLE SOD	3 521 739,13	4 050 000,00
CELKOVÉ NÁKLADY PO ÚPRAVĚ	3 519 482,00	4 047 404,30

Celková cena díla uvedená v čl. 6., odst. 6.2. Smlouvy, dodatku č.1 se na základě méněprací uvedených ve Změnovém listu č. 1 upravuje následovně:

**3 519 482,00 Kč bez DPH**

52 7922,30 Kč DPH 15%

**4 047 404,30 Kč vč. DPH**

2.3. Ostatní ujednání plynoucí z uzavřené Smlouvy ve znění dodatku č.1 zůstávají v platnosti.

### **3. OSTATNÍ UJEDNÁNÍ**

3.1. Dodatek nabývá platnosti dnem podpisu Dodatku oprávněnými zástupci obou smluvních stran a účinnosti dnem zveřejnění v informačním systému veřejné správy, registru smluv, v souladu se zákonem č. 340/2015 sb. o registru smluv.

3.2. Dodatek je vyhotoven ve čtyřech stejnopisech s platností originálu, přičemž Objednatel obdrží tři vyhotovení a Zhotovitel jedno vyhotovení po jejich podpisu.

Příloha č.1 – Změnový list č.1, včetně oceněného rozpočtu

**Doložka dle § 41 zákona č. 128/2000 Sb., O obcích, ve znění pozdějších předpisů**

*Rozhodnuto orgánem Města: Rada Města Hodonín*

*Datum a číslo usnesení: 7.11.2023 č.u. 1646*

V Hodoníně, dne 16.11.2023

V Hodoníně, dne 13.11.2023

**Objednatel**

**Zhotovitel**

*Razítko*

*Razítko:*

*Podp*

*Podpi*

.....

.....

Libor  
staros

Pavol Dvorský  
jednatel

Název akce:

**BD Janáčkova 17-21 – oprava střech**

## Z M Ě N O V Ý L I S T

číslo: **ZL č. 01/2023**

**BD Janáčkova 17 – méněpráce, vícepráce**  
**BD Janáčkova 19-21 – méněpráce, vícepráce**

zpracovaný v souladu se Smlouvou o dílo č.: SD/2023/0083/150

**1. Oddíl stavby: (Stavební objekt, Provozní soubor)**

**BD Janáčkova 17**  
**BD Janáčkova 19-21**

**2. Zpracovatel změnového listu:**

SBD, spol. s r.o., U Elektrárny 3030/1, 695 01 Hodonín

**3. Odkaz na dokumenty, v nichž je vznik a řešení změny popsáno**

Zápis z KD č. 3 ze dne 16.8.2023  
Zápis z KD č. 4 ze dne 23.8.2023  
Zápis z KD č. 5 ze dne 30.8.2023  
Zápis z KD č. 6 ze dne 6.9.2023  
Zápis z KD č. 11 ze dne 11.10.2023

**4. Zdůvodnění a příčina změny:**

**BD Janáčkova 17:**

Na základě obhlídky a kontroly stávajícího stavu 5 kusů komínových těles bude místo původního bourání těchto konstrukcí provedena oprava jejich nadstřešní části.

Byla zjištěna statická porucha plné vazby s oslabeným vazným trámem. Na základě této skutečnosti byl zpracován a předložen statikem [redacted] návrh na opravu krovu – zajištění plné vazby.

V rámci likvidace stávajícího půdního bytu bylo provedeno zazdění dveřního otvoru, který dříve sloužil jako vstup do půdního bytu.

**BD Janáčkova 19-21:**

Bylo zjištěno, že celý prostor nad podhledem přesahu krovu je zaplněn holubím trusem.

**BD Janáčkova 21:**

Komínová tělesa nebyla bourána.

**5. Návrh technického řešení a rozsah změny**

**BD Janáčkova 17-21 - méněpráce, vícepráce:**

Neprovádělo se bourání cihelného komínového zdiva a s tím související likvidace a odvoz suti. Z tohoto důvodu se komínové zdivo znovu nevyzdívalo, nespárovalo a nezajišťovaly se komínové vložky. Neprováděla se revize spalnicových cest od jednotlivých plynových kotlů.

Oprava nadstřešní části 5 kusů komínových těles: vyspravení částí komínového zdiva, vyrovnání zdiva deskami z minerální vlny tl. 20 mm, provedení výztužné vrstvy perlínkou včetně stěrky, provedení hladké štukové vrstvy a fasádního silikonového nátěru.

Zazdění otvoru vstupu do původního půdního bytu bylo provedeno z příčkovky Ytong tl. 100 mm s provedením výztužné vrstvy perlínkou včetně stěrky a vrstvy štukové omítky.

**BD Janáčkova 17:**

V rámci realizace opravy plné vazby s oslabeným vazným trámem došlo na základě statického návrhu k osazení ocelového nosníku U č. 160, který byl na střešní prostor dodán pomocí jeřábové techniky ve dvou částech a délkách o výměře 5 400 mm a 4 400 mm. Instalace a styk ocelových nosníků byl proveden provedením svařovaného spoje přes styčnickový plech pomocí závitové tyče.

#### BD Janáčkova 19-21:

Při likvidaci většího množství holubiho trusu musel být přistaven kontejner navíc.

## 6. Finanční náklady změny

Finanční náklady jsou uvedené v příloze změnového listu č. 1 v souhrnném soupisu prací s uvedením nákladů na vícepráce a méněpráce. V soupisech prací jsou použité pro vícepráce a méněpráce položky dle rozpočtu v SoD, položky RTS a individuální kalkulace.

POLOŽKA	Kč (bez DPH)	Kč (s DPH)
VÍCEPRÁCE	151 240,83	173 926,95
MÉNĚPRÁCE	-153 497,96	-176 522,65
CELKOVÉ NÁKLADY DLE SOD	3 521 739,13	4 050 000,00
CELKOVÉ NÁKLADY PO ÚPRAVĚ	3 519 482,00	4 047 404,30

V Hodoníně, dne 26.10.2023

Pavol  
Dvorský  
Digitálně podepsal  
Pavol Dvorský  
Datum: 2023.10.26  
10:46:41 +02:00  
Pavol Dvorský, jednatel

## 7. Stanovisko technického dozoru stavby (TDS)

(Posouzení (ne)předvídatelnosti změny ve fázi PD a průzkumů, popř. uplatnění vady PD a náhrady škody. Posouzení projektantem navrženého řešení změny z hlediska efektivity vynaložených finančních prostředků, harmonogramu stavby a technického řešení.). Potvrzení kontroly výkazu výměr a nacenění víceprací dle podmínek SOD

Technický dozor stavebníka souhlasí se zdůvodněním výše uvedených změn předmětu díla, které byly projednány na jednotlivých kontrolních dnech, a které vznikly zejména z níže uvedených důvodů:

- s ohledem na dobrý stavebně-technický stav nadstřešních částí kominových těles tyto nebylo nutné odbourávat a nově vyzdívat, ale byla provedena jejich oprava. Dalším důvodem jejich opravy byla skutečnost, že při jejich odbourávání a novém vyzdívaní by bylo nutno odstavit dodávku TUV v jednotlivých bytech.
- při provádění stavby byl zjištěn oslabený vazný trám v délce cca 6,0m, který bylo nutno nahradit ocelovými nosníky. Tuto skutečnost nebylo možno předvídat, neboť vazný trám byl umístěn pod podlahou půdního bytu.
- při provádění stavby vznikl dodatečný požadavek na zazdění otvoru, ve kterém byly umístěny vstupní dveře do likvidovaného půdního bytu
- při provádění stavby bylo zjištěno, že celý prostor nad původním podhledem přesahu krovu je zaplněn holubím trusem

Technický dozor stavebníka provedl kontrolu správnosti předložených rozpočtů víceprací a méněprací. Hodnota změny závazku je 350 449,60,tj.8.65%.

#### Kontrola souladu změny zejména se:

- zadávací dokumentací VZ
- Hodnota změny závazku v důsledku dod.prací a neprováděných oproti původní ceně díla dle limitu v §222 odst. 4 ZZVZ (hodnota všech změn v součtu musí být nižší než 15% oproti sjednané ceně o dílo)
- smlouvou o dílo na dodávku stavby (řízení změn, rozpočet – cenotvorba, apd)
- stavebním povolením popř. jiným správním rozhodnutím
- stanovisky dotčených orgánů
- podmínkami dotačního programu

Změnový list je vyhotoven ve 4 originálních výtiscích. Dva výtisky obdrží zhotovitel, dva výtisky objednatel. Kopie založena u TDS a odboru investic a údržby MÚH.

**Návrh dalšího postupu** (popis úkonů vyvolaných změnou) např:

- Úprava harmonogramu stavby
- Dodatek IZ
- Veřejná zakázka (s uvedením typu řízení)
- Dodatek Smlouvy o dílo
- Oznámení o změně (informace správci dotačního programu)

**Doporučení**

TDS doporučuje ZL č. 01/2023 schválit.

V Hodoníně, dne 26.10.2023

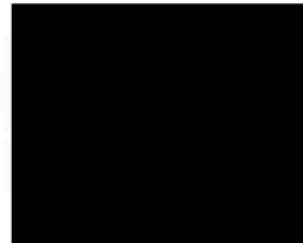

### 8. Stanovisko generálního projektanta (GP) (autorského dozoru (AD))

*(Zdůvodnění proč nebyly navrhované změny řešeny v rámci průzkumů a PD.*

*Návrh technického řešení změny, vyhodnocení variant (dodatek PD č. XXX).*

*Vyhodnocení nutnosti provedení změny z hlediska technické funkčnosti a budoucího provozu stavby.)*

- oslabený vazný trám a zaplněný prostor holubím trusem nad podhledem nebylo možno pro nepřístupnost řešit v rámci PD. Zazdění dveřního otvoru do likvidovaného půdního bytu bylo projektantem v rámci PD opomenuto.
- technické řešení změn bylo projednáno a odsouhlaseno na kontrolních dnech, způsob opravy oslabeného vazného trámu byl řešen dodatkem PD
- s ohledem na technickou funkčnost a budoucí provoz stavby lze navrhované změny doporučit

GP (AD) doporučuje ZL č.01/2023 schválit.

V Hodoníně, dne 26.10.2023

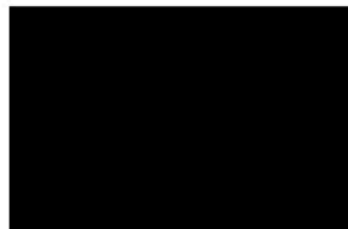

### 9. Stanovisko zástupce investora

*Zástupce investora souhlasí s technickým řešením změny díla.*

**ODPOVĚDNÝ REFERENT:**

V ..... dne .....



(jméno, podpis)

**VEDOUcí ODBORU :**

V ..... dne .....



(jméno, podpis)

Změnový list je vyhotoven ve 4 originálních výtiscích. Dva výtisky obdrží zhotovitel, dva výtisky objednatel. Kopie založena u TDS a odboru investic a údržby MÚH.

GARANT ODBORU:

V ..... dne .....

## 10. Doklad o kontrole a zajištění finančního krytí při změně díla v průběhu realizace akce

Druh veřejného výdaje: smlouva dodavatelská  
Smlouva/objednávka: SD/2023/0083/150 ve znění dodatků č. 1

Změnový list č.	Název Změnového listu:	celková částka		
1	ZL č. 1	-2595,70		
Rozpis částky na roky:	2023			
Finanční profil:				
ROK	ORJ	ORG	POLOŽKA	Částka v Kč
2023	150	9001037		

Potvrzují provedení kontroly a zajištění finančního krytí při změně díla v průběhu realizace akce, operaci schvalují:

příkazce operace: datum: 14.11.2023 jméno:  
správce rozpočtu: datum: jméno:

## 11. Přílohy ke změnovému listu:

Příloha č. 1 položkový rozpočet  
Příloha č. 2 fotodokumentace

Změnový list je vyhotoven ve 4 originálních výtiscích. Dva výtisky obdrží zhotovitel, dva výtisky objednatel. Kopie založena u TDS a odboru investic a údržby MÚH.

### Krycí list rozpočtu

Název stavby:	Janáčkova 17 více a méně práce	Objednatel:	IČO/DIČ:
Druh stavby:		Projektant:	IČO/DIČ:
Lokalita:		Zhotovitel:	IČO/DIČ:
Začátek výstavby:	03.10.2023	Konec výstavby:	Položek: 25
JKSO:		Zpracoval: SBD, spol.s.r.o	Datum: 03.10.2023

### Rozpočtové náklady v Kč

A	Základní rozpočtové náklady	B	Doplňkové náklady	C	Náklady na umístění stavby (NUS)
HSV	Dodávky 10 844,24	Práce přesčas	0,00	Zařízení staveniště	0
	Montáž 0,00	Bez pevné podl.	0,00	Mimostav. doprava	0
PSV	Dodávky 53 735,95	Kulturní památka	0,00	Uzemní vlivy	0
	Montáž 0,00			Provozní vlivy	0
"M"	Dodávky 0,00			Ostatní	0
	Montáž 0,00			NUS z rozpočtu	0
	Ostatní materiál 0,00				
	Přesun hmot a sutí -27 638,45				
ZRN celkem	36 741,74	DN celkem	0,00	NUS celkem	0,00
		DN celkem z obj.	0,00	NUS celkem z obj.	0,00
				VORN celkem	-16 000,00
				VORN celkem z obj.	0,00

Základ 0%	0,00				
Základ 15%	20 741,74	DPH 15%	3 111,26	Celkem bez DPH	20 741,74
Základ 21%	0,00	DPH 21%	0,00	Celkem včetně DPH	23 853,00

Projektant	Objednatel	Zhotovitel <b>Pavol Dvorský</b>	Digitálně podepsal Pavol Dvorský
Datum, razítko a podpis	Datum, razítko a podpis	Datum, razítko a podpis	Datum: 2023.10.26 06:02:53 +02'00'



## Stavební rozpočet - Jen podskupiny

Název stavby: **Janáčkova 17 více a méně práce** Doba výstavby:  
 Druh stavby: Začátek výstavby:  
 Lokalita: Konec výstavby:  
 JKSO: Zpracováno dne: 03.10.2023

Objekt	Kód	Zkrácený popis	Celkem
	3	Svislé a kompletní konstrukce	-39 112,04
	62	Úprava povrchů vnější	54 904,56
	96	Bourání konstrukcí	-5 148,28
	97	Prorážení otvorů	-23 212,34
	99	Přesun hmot	-4 426,11
	767	Konstrukce doplňkové stavební (zámečnické)	53 735,95
	VN	Vedlejší náklady	-16 000,00
			<b>20 741,74</b>

Poznámka:

## Stavební rozpočet

Název stavby:	Janáčkova 17 více a méně práce	Doba výstavby:	
Druh stavby:		Začátek výstavby:	03.10.2023
Lokalita:		Konec výstavby:	
JKSO:		Zpracováno dne:	03.10.2023

Č	Objekt	Kód	Zkrácený popis Rozměry	MJ	Množství	Cena/MJ (Kč)	Celkem		Cenová soustava
		<b>3</b>	<b>Svislé a kompletní konstrukce</b>					<b>-39 112,04</b>	
1		314232521R00	Zdivo komin. těles z cihel plných 29 cm na MC 10, nová kominová tělesa nad střešní rovinou	m3	-4,56				
2		310901113R00	Úprava lico při zdění režného zdiva volně bez líst, nadsřešní část kominových těles	m2	-24,30				
3		289474211R00	Spárování zdiva hl. do 3 cm akt. maltou řádkového, nadsřešní část kominových těles	m2	-24,30				
4		316381112R00	Příplatek za zajištění kominových vložek po, odbourání nadsřešních částí kominových těles	ks	-16,00				
5		342255024R00	Příčky z desek Ylong tl. 100 mm	m2	2,00				
		<b>82</b>	<b>Úprava povrchů vnější</b>					<b>54 904,56</b>	
6		622311763Rx	Zatepl.systém , minor.vlna tl. 20 mm, lepení, stěrka, výtuzná tkanina	m2	29,70				
7		622412313RT1	Nátěr nebo nástřik stěn vnějších, složitost 1 - 2, barva silikonová, nátěr nových omítek	m2	29,70				
8		602011172R00	Štuk vnější tl. 3 mm, ručně kominý	m2	29,70				
9		622481211RU1	Montáž výtuzné sítě(perlinky)do stěrky-vněj.stěny, včetně výtuzné sítě a stěrkového tmelu	m2	6,00				
10		612474410R00	Omílka stěn vnitřní lenkovrstvá vápenná - štuk zazdívká dveří	m2	6,00				
		<b>98</b>	<b>Bourání konstrukcí</b>					<b>-6 148,28</b>	
11		962032641R00	Bourání zdiva kominového z cihel na MC, nadsřešní části kominových těles	m3	-4,56				
		<b>97</b>	<b>Prorážení otvorů</b>					<b>-23 212,34</b>	
12		979011111R00	Svislá doprava suti a vybour. hmot za 2.NP a 1.PP	t	-7,61				
13		979011121R00	Příplatek za každé další podlaží, příplatek za další tři podlaží	t	-22,84				
14		979082111R00	Vnitrostaveništní doprava suti do 10 m	t	-7,61				
15		979082121R00	Příplatek k vnitrost. dopravě suti za dalších 5 m	t	-7,61				
16		979081111R00	Odvoz suti a vybour. hmot na skládku do 1 km	t	-7,61				
17		979081121R00	Příplatek k odvozu za každý další 1 km, příplatek za dalších 10km	t	-76,13				
18		979990107R00	Poplatek za uložení suti - směs betonu, cihel, dřeva, skupina odpadu 170904	t	-7,61				
		<b>99</b>	<b>Přesun hmot</b>					<b>-4 426,11</b>	
19		999281111R00	Přesun hmot pro opravy a údržbu do výšky 25 m	t	-4,03				
		<b>767</b>	<b>Konstrukce doplňkové stavební (zámečnické)</b>					<b>53 735,95</b>	
20		767995101R00	Výroba a montáž kov. atypických konstr. do 5 kg	kg	22,54				
21		767995105R00	Výroba a montáž kov. atypických konstr. do 100 kg	kg	410,00				

22	134R	Pásovina, závitová tyč, šrouby, matice	kg	0,09	
23	13384440	Tyč ocelová U 160, S235JR	t	0,41	
24	949Rx	Práce jeřábem	soubor	1,00	
	VN	Vedlejší náklady			-16 000,00
25	005231010R	Revize spalinových cest, spalinové cesty od jednotlivých plynových kotlů	kus	-16,00	

20 741,74

Poznámka:

## Krycí list rozpočtu

Název stavby:	<b>BD Janáčkova 19-21 více a méně práce</b>	Objednatel:	IČO/DIČ:
Druh stavby:		Projektant:	IČO/DIČ:
Lokalita:		Zhotovitel:	IČO/DIČ:
Začátek výstavby:	25.10.2023	Konec výstavby:	Položek: 16
JKSO:		Zpracoval: SBD, spol. s r.o	Datum: 25.10.2023

## Rozpočtové náklady v Kč

A		B		C		
Základní rozpočtové náklady		Doplňkové náklady		Náklady na umístění stavby (NUS)		
HSV	Dodávky	3 052,29	Práce přesčas	0,00	Zařízení staveniště	0
	Montáž	0,00	Bez pevné podl.	0,00	Mimostav. doprava	0
PSV	Dodávky	0,00	Kulturní památka	0,00	Územní vlivy	0
	Montáž	0,00			Provozní vlivy	0
"M"	Dodávky	0,00			Ostatní	0
	Montáž	0,00			NUS z rozpočtu	0
	Ostatní materiál	0,00				
	Přesun hmot a sutí	-13 051,16				
	ZRN celkem	-9 998,87	DN celkem	0,00	NUS celkem	0,00
			DN celkem z obj.	0,00	NUS celkem z obj.	0,00
					VORN celkem	-13 000,00
					VORN celkem z obj.	0,00

Základ 0%	0,00		
Základ 15%	-22 998,87	DPH 15%	-3 449,83
Základ 21%	0,00	DPH 21%	0,00
		Celkem bez DPH	-22 998,87
		Celkem včetně DPH	-26 448,70

Projektant	Objednatel	Zhotovitel	Digitálně podepsal
		<b>Pavol</b>	Pavol Dvorský
Datum, razítko a podpis	Datum, razítko a podpis	<b>Dvorský</b>	Datum: 2023.10.26
			06:04:13 +02'00'



## Stavební rozpočet - Jen podskupiny

Název stavby:	BD Janáčkova 19-21 více a méně práce	Doba výstavby:
Druh stavby:		Začátek výstavby: 25.10.2023
Lokalita:		Konec výstavby:
JKSO:		Zpracováno dne: 25.10.2023

Objekt	Kód	Zkrácený popis	Celkem
	3	Svislé a kompletní konstrukce	-16 562,91
	95	Různé dokončovací konstrukce a práce na pozemních stavbách	21 615,30
	96	Bourání konstrukcí	-2 000,10
	97	Prorážení otvorů	-13 051,16
	VN	Vedlejší náklady	-13 000,00
			<b>-22 998,87</b>

Poznámka:

## Stavební rozpočet

Název stavby:	<b>BD Janáčkova 19-21 více a méně práce</b>	Doba výstavby:	
Druh stavby:		Začátek výstavby:	25.10.2023
Lokalita:		Konec výstavby:	
JKSO:		Zpracováno dne:	25.10.2023

Č	Objekt	Kód	Zkrácený popis Rozměry	MJ	Množství	Cena/MJ (Kč)	Celkem	Cenová soustava
		<b>3</b>	<b>Svislé a kompletní konstrukce</b>				<b>-16 562,91</b>	
1		314232521R00	Zdivo komín. těles z cihel plyných 29 cm na MC 10, nová komínová tělesa nad střešní rovinou	m3	-1,77			
2		310901113R00	Úprava lico při zdění režného zdiva volně bez list, nadstřešní část komínových těles	m2	-11,25			
3		289474211R00	Spárování zdiva hl. do 3 cm akt. maltou řádkového, nadstřešní část komínových těles	m2	-11,25			
4		316381112R00	Příplatek za zajištění komínových vložek po, odbourání nadstřešních částí komínových těles	m2	-6,00			
		<b>95</b>	<b>Různé dokončovací konstrukce a práce na pozemních stavbách</b>				<b>21 615,30</b>	
5		952902121R00	Odstranění holubího trusu z podlah do tl. 5 cm tl.25 cm	m2	153,30			
		<b>96</b>	<b>Bourání konstrukcí</b>				<b>-2 000,10</b>	
6		962032641R00	Bourání zdiva komínového z cihel na MC, nadstřešní část komínových těles	m3	-1,77			
		<b>97</b>	<b>Prorážení otvorů</b>				<b>-13 051,16</b>	
7		979011111R00	Svislá doprava suti a vybour. hmot za 2.NP a 1.PP	t	-10,62			
8		979011121R00	Příplatek za každé další podlaží, příplatek za další tři podlaží	t	-31,87			
9		979082111R00	Vnitrostaveništní doprava suti do 10 m	t	-10,62			
10		979082121R00	Příplatek k vnitrost. dopravě suti za dalších 5 m	t	-10,62			
11		979081111R00	Odvoz suti a vybour. hmot na skládku do 1 km	t	-10,62			
12		979081121R00	Příplatek k odvozu za každý další 1 km, příplatek za každých 10km	t	-106,23			
13		979990107R00	Poplatek za uložení suti - směs betonu, cihel, dřeva, skupina odpadu 170904	t	-10,62			
14		979990210R00	Poplatek odpadu - holubí trus - kontejner	t	1,53			
		<b>VN</b>	<b>Vedlejší náklady</b>				<b>-13 000,00</b>	
15		00532010R	Revize spalinových cest, spalinové cesty od jednotlivých plynových kotlů	kus	-13,00			
							<b>-22 998,87</b>	

Poznámka:



Oslabený vazný trám

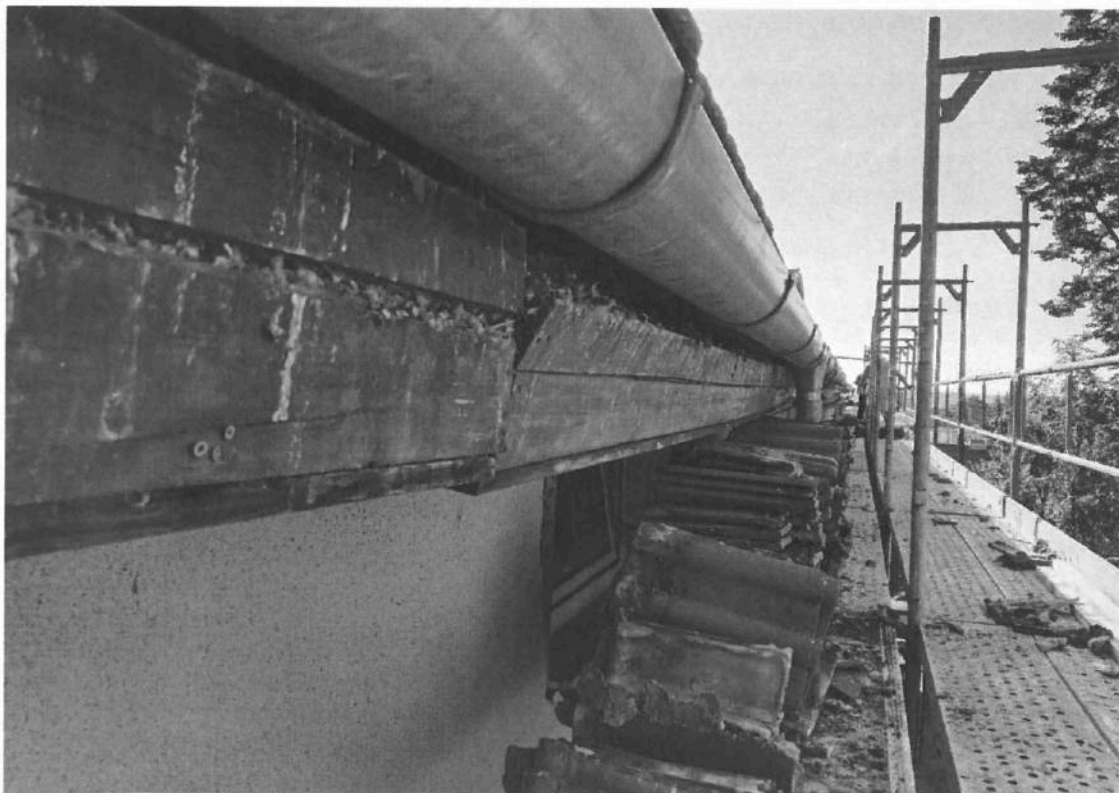

Původní pohled zaplněný holubím trusem



Opravené nadstřešní části komínových těles

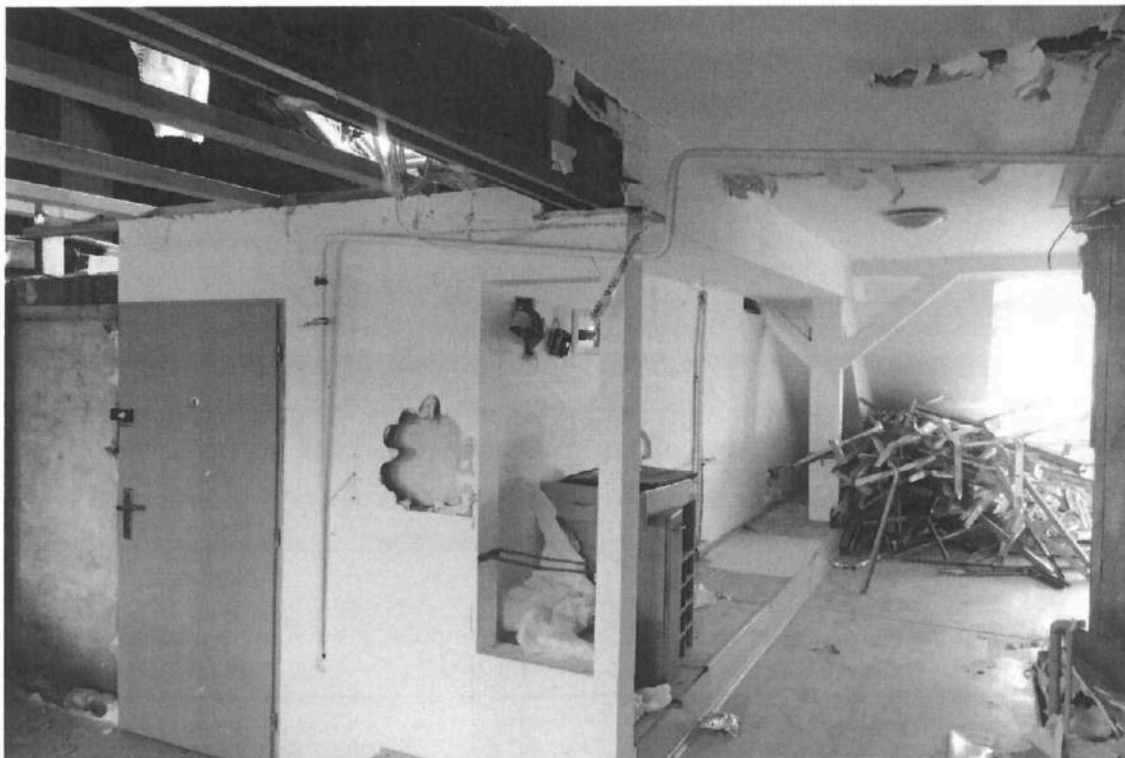

Dveřní otvor k zaldění