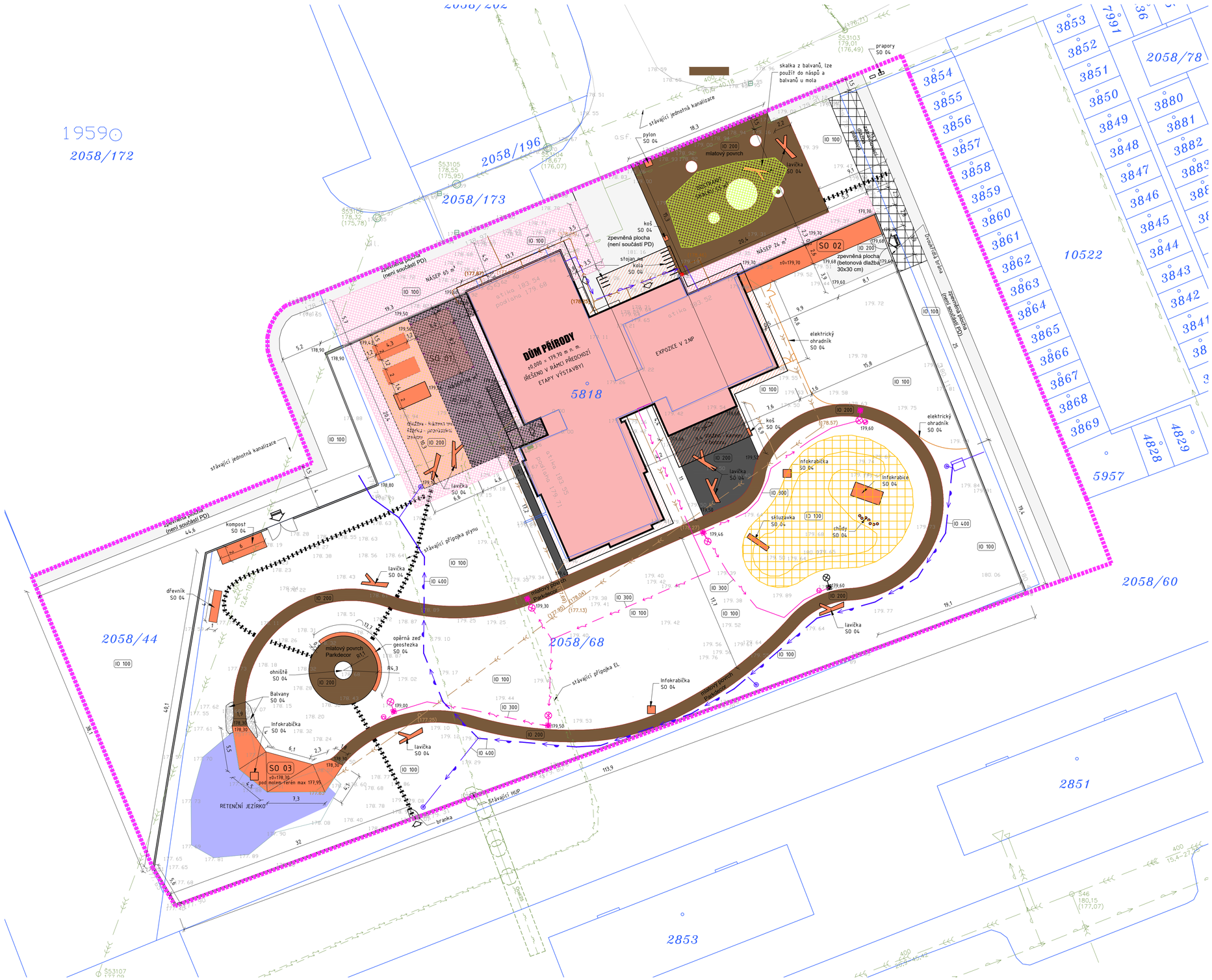

STÁVAJÍCÍ INŽENÝRSKÉ SÍTĚ

- PLYNOVOD - NÍZKOTLAKÝ
- KANALIZACE - DEŠŤOVÁ
- KANALIZACE - SPLAŠKOVÁ
- KANALIZACE - JEDNOTNÁ
- VODOVOD - PITNÁ VODA
- SLABOPROUD - MAXPROGRES
- SILNOPROUD - NÍZKÉ NAPĚTÍ PODZEMNÍ
- SILNOPROUD - VEŘEJNÉ OSVĚTLENÍ

NOVÉ AREÁLOVÉ SÍTĚ

BUDOVANÉ V RÁMCI AREÁLU DPH

- KANALIZACE - DEŠŤOVÁ
- KANALIZACE - JEDNOTNÁ
- VODOVOD - PITNÁ VODA
- VODOVOD - ZÁVLAHA
- SILNOPROUD - NÍZKÉ NAPĚTÍ PODZEMNÍ

LEGENDA ZNAČENÍ

- HRANICE ŘEŠENÉHO ÚZEMÍ
- HRANICE POZEMKŮ DLE KATASTRU NEMOVITOSTÍ
- 690/1 — PARCELNÍ ČÍSLA DLE KATASTRU NEMOVITOSTÍ
- GEODETICKÉ ZAMĚŘENÍ
- 183,80 — VÝŠKOVÁ ABSOLUTNÍ HODNOTA TERÉNU
- VSTUP / VJEZD

LEGENDA PLOCH

- OBJEKT DOMU PŘÍRODY HLAVNÍ HMOTA
- OBJEKT DOMU PŘÍRODY PŘEVIS 2.NP
- NOVÉ STAVEBNÍ OBJEKTY
- CHODNÍK BETONOVÁ DLAŽBA
- CHODNÍK MLAT
- CHODNÍK LOMOVÝ KÁMEN
- NÁSEP DOBŘE HUTNITELNÁ ZEMINA
- SKALKA ROZEBRÁNÍ A POUŽITÍ DO NÁSPŮ

OBJEKTÁŽ STAVBY

STAVEBNÍ OBJEKTY (SO):

SO 01	VENKOVNÍ UČEBNA
SO 02	MINIFARMA
SO 03	MOLO
SO 04	DROBNÉ STAVEBNÍ OBJEKTY

INŽENÝRSKÉ OBJEKTY (IO):

IO 100	SADOVÉ ÚPRAVY
IO 200	ZPEVNĚNÉ PLOCHY
IO 300	AREÁLOVÉ ROZVODY NN
IO 400	ZÁVLAHOVÝ SYSTÉM

POZNÁMKY

- PRŮBĚH SÍTÍ JE POUZE SMĚRNÝ A PRO VEŠKERÉ ZEMNÍ A VÝKOPOVÉ PRÁCE JE NUTNO VYTYČIT SKUTEČNÝ PRŮBĚH A OZNÁMIT SPRÁVCŮM ZAČÁTEK STAVBY
- VÝKRES NEZAHRNUJE SKRYTÉ AREÁLOVÉ SÍTĚ, KTERÉ NEJSOU VEDENY V EVIDENCI SPRÁVCŮ SÍTÍ
- ZAKRESLENÍ STÁVAJÍCÍCH INŽENÝRSKÝCH SÍTÍ VYCHÁZÍ Z PODKLADŮ SPRÁVCŮ JEDNOTLIVÝCH SÍTÍ PŘEDPOKLADU DODRŽENÍ PROSTOROVÉ NORMY ČSN 73 6005
- ZAKRESLENÁ KABELOVÁ VEDENÍ URČUJÍ TRASU KABELŮ, NIKOLI POČET KABELŮ

Generální projektant:
LÉTAJÍCÍ - INŽENÝŘI
ARCHITEKTONICKÝ A PROJEKČNÍ ATELIÉR
KOUNICOVA 2 3, 6 0 2 0 0 B R N O
e - mail : info@letajici-inzenyri.cz

Projektant části:

Architekt: Ing. Arch. Tomáš Havlíček
HIP: Ing. Arch. Tomáš Havlíček
Kontroloval: Ing. Michal Kolář
Vypracoval: Ing. Michal Kolář
Kreslil: –
Zodp. projektant: Ing. Michal Kolář

Stavebník: Město Hodonín, Masarykovo nám. 53/1, 695 01 Hodonín

Místo stavby: Lipová alej 3532/19, 695 01 Hodonín

Název: NÁVŠTĚVNICKÉ STŘEDISKO NÁRODNÍ PŘÍRODNÍ PAMÁTKY HODONÍNSKÁ DÚBRAVA - VENKOVNÍ EXPOZICE DOMU PŘÍRODY

Objekt: –

Část: IO 200 ZPEVNĚNÉ PLOCHY

Název dokumentu: SITUACE ZPEVNĚNÝCH PLOCH

Ozn. projektu:	–
Datum:	04/2023
Formát:	x A4
Stupeň:	DPS
Měřítko:	1:250
Číslo přílohy	101
Revize	00