

SPÁDÍŠŤOVÁ ŠACHTA – ŘEZ A–A

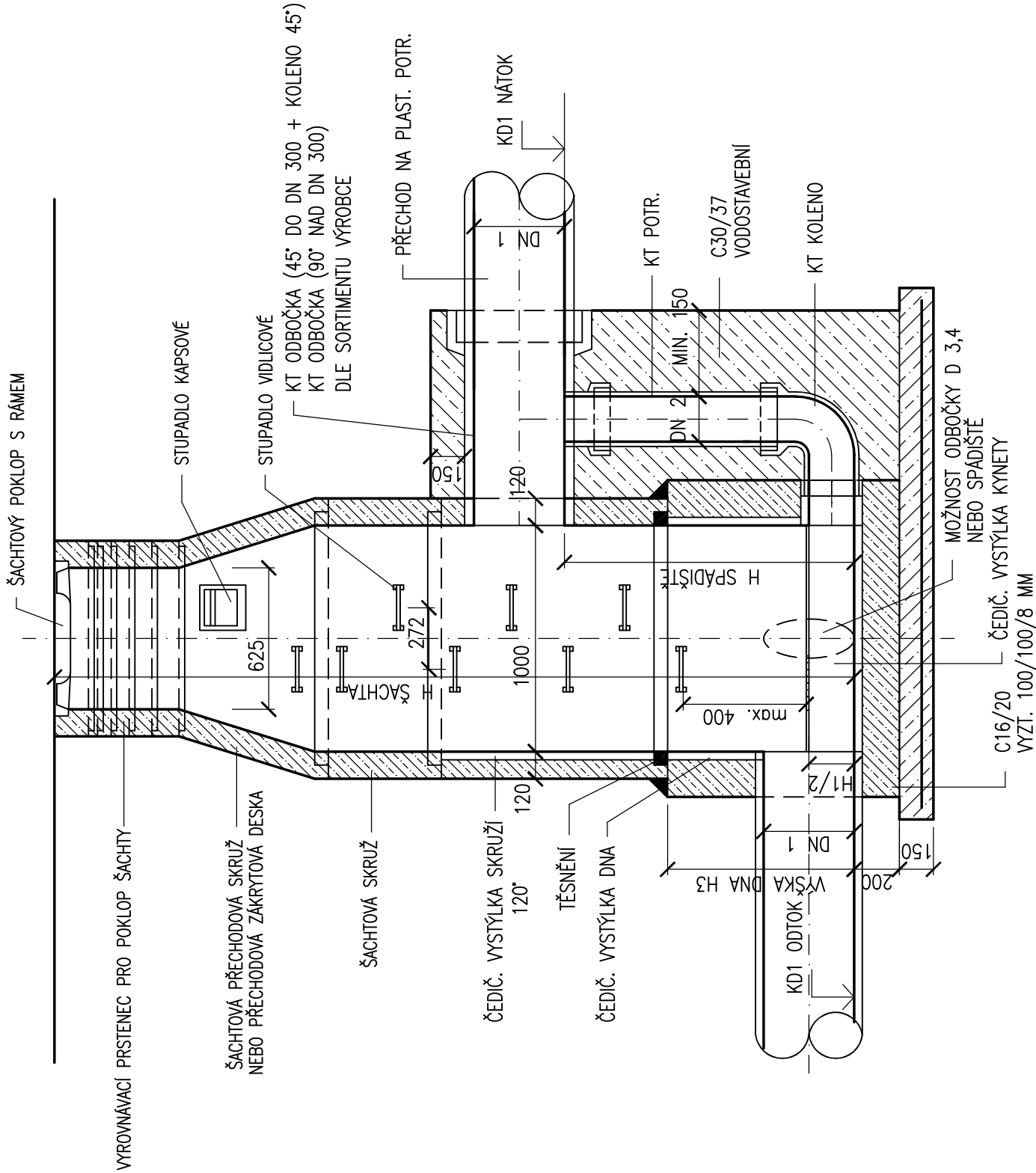

ŘEZ B–B'

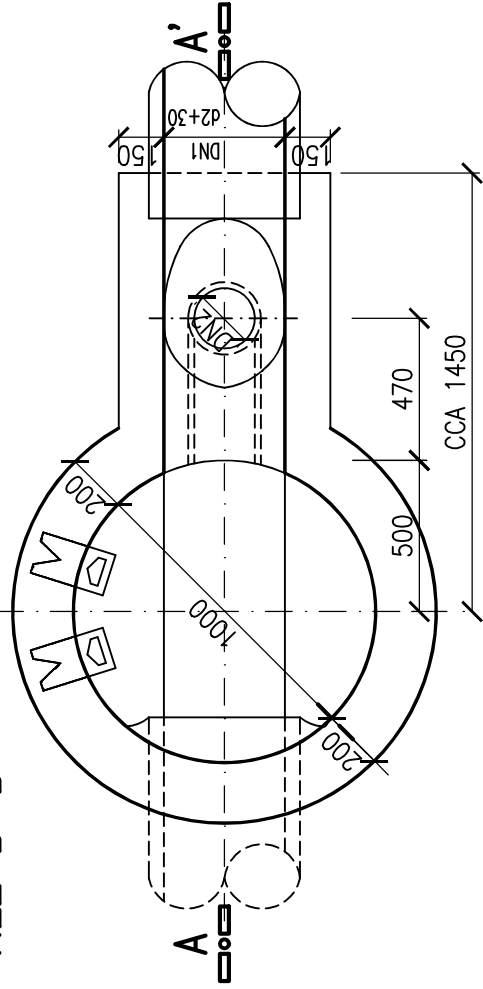

POZNÁMKA

1. SPOJE PREFABRIKOVANÝCH DÍLCŮ JSOU OD VÝROBCE VYBAVENY VODOTĚSNÝMI PRÝŽOVÝMI PRSTENCI.
2. VE DNĚ ŠACHTY OSAZENY ŠACHTOVÉ VLOŽKY
3. ZPŮSOB OSAZENÍ PREFA PRVKŮ, TĚSNĚNÍ, STUPADEL APOD.
– VIZ VÝKRES REVIZNÍ ŠACHTY

4. SCHEMA – VIZ VÝKR. REVIZNÍ ŠACHTY

A 01 02 03 04 05 06 07 08 09 10 11 12 13

Vedoucí ateliéru :	HIP :
ING. VLADIMÍR ŽÁK	MICHAL TOMÁŠEK



Vypracoval : ING. JAROSLAV KOVÁŘ Investor : MĚSTO BRUNTÁL NADRAŽNÍ 994/20, 792 01 BRUNTÁL	Zodpovědný projektant : ING. JAROSLAV KOVÁŘ ing. JAROSLAV KOVÁŘ IČO 461 83 191 projektová činnost Lipová 781, 675 31 Jemnice tel. 721871958, mail: 3jprojekt@seznam.cz	Místo: BRUNTÁL Účel : DPS Zak. č.: 07/21 Číslo výk.: Počet A4 : 2 Měřítko : SCHEMA	D.2.4.10
--	---	---	----------