



## DODATEK Č.1 KE SMLouvĚ O DíLO

uzavřená podle ust. § 2586 a násl. z. č. 89/2012 Sb.,  
občanský zákoník

na dodávku stavby na akci:

### „SPORTOVNÍ AREÁL U ČERVENÝCH DOMKŮ, HODONÍN – I. VÍCEÚČELOVÉ SPORTOVNÍ HRÍŠTĚ“

#### 1. SMLUVNÍ STRANY

**Objednatel:** Město HODONÍN  
**Sídlo:** Masarykovo náměstí 53/1, 695 35 Hodonín  
**IČO:** 002 84 891  
**DIČ:** CZ 699001303  
**Bankovní spojení:** Komerční banka, a.s., pobočka Hodonín, č.ú. [redacted]  
**Zastoupené:** ve smluvních záležitostech ve smluvních záležitostech Liborem Střechou,  
starostou města  
v technických záležitostech [redacted]  
[redacted]

/dále jen objednatel/

**Zhotovitel:** STAVEBNÍ FIRMA PLUS s.r.o.  
**Sídlo:** Měšťanská 109, 695 01 Hodonín  
**IČO:** 26285363  
**DIČ:** CZ26285363  
**Bankovní spojení:** Komerční banka a.s., [redacted]  
ČSOB, a.s., číslo účtu [redacted]  
Raiffeisenbank, a.s., číslo účtu [redacted]  
**Zastoupen:** ve smluvních záležitostech Petrem Uříčářem, vedoucím oddělení Obchod,  
v plné moci  
Společnost je zapsána v obchodním rejstříku, vedeném u Krajského soudu  
v Brně, oddíl C, vložka 41915

/dále jen zhotovitel/

Objednatel a Zhotovitel společně dále také jako „Smluvní strany“ uzavřeli v souladu s § 2586 a násl. zákona č. 89/2012 Sb., občanského zákoníku (dále jen „NOZ“) smlouvu o dílo č. SD/2024/0070/150 (dále jen „Smlouva“).

#### 2. PŘEDMĚT DODATKU

2.1. Smluvní strany se tímto Dodatkem č. 1 v souladu s čl. 4. Smlouvy dohodly na provedení odsouhlaseného rozsahu změny díla (vícepráce, méněpráce), uvedených ve

Změnovém listu č. 1 a s tím vyvolanou úpravou ceny díla uvedené v čl. 6., odst. 6.2. Smlouvy.

2.2. Cena **méněprací** dle Změnového listu č. 1 činí:

899 526,38 Kč bez DPH

188 900,54 Kč DPH 21%

1 088 426,92 Kč vč. DPH

2.3. Cena **víceprací** dle Změnového listu č. 1 činí:

1 541 353,00 Kč bez DPH

323 684,13Kč DPH 21%

1 865 037,13Kč vč. DPH

**Celkem změna ceny díla dle ZL č.1: 641.826,62 Kč bez DPH**

POLOŽKA	KČ (bez DPH)	KČ (s DPH)
VÍCEPRÁCE	1 541 353	1 865 037,13
MÉNĚPRÁCE	899 526,38	1 088 426,92
<b>CELKOVÉ NÁKLADY DLE SOD</b>	<b>4 314 049,59</b>	<b>5 220 000,00</b>
<b>CELKOVÉ NÁKLADY DLE DOD 1</b>	<b>4 955 876,21</b>	<b>5 996 610,21</b>

Celková cena díla uvedená v čl. 6., odst. 6.2. Smlouvy, dodatku č.1 se na základě víceprací a méněprací uvedených ve Změnovém listu č. 1 upravuje následovně:

4 955 876,21 Kč bez DPH

1 040 734,00 Kč DPH 21%

**5 996 610,21 Kč vč. DPH**

2.4. Ostatní ujednání plynoucí z uzavřené Smlouvy ve znění dodatku č.1 zůstávají v platnosti.

### 3. OSTATNÍ UJEDNÁNÍ

3.1. Dodatek nabývá platnosti dnem podpisu Dodatku oprávněnými zástupci obou smluvních stran a účinnosti dnem zveřejnění v informačním systému veřejné správy, registru smluv, v souladu se zákonem č. 340/2015 sb. o registru smluv.

3.2. Dodatek je vyhotoven ve čtyřech stejnopisech s platností originálu, přičemž Objednatel obdrží tři vyhotovení a Zhotovitel jedno vyhotovení po jejich podpisu.

Příloha č.1 – Změnový list č.1, včetně oceněného rozpočtu

**Doložka dle § 41 zákona č. 128/2000 Sb., O obcích, ve znění pozdějších předpisů**

*Rozhodnuto orgánem Města: Rada Města Hodonín*

*Datum a číslo usnesení: 20.8.2024 č.u. 2881*

V Hodoníně, dne 16.9.2024

V Hodoníně, dne 13.9.2024

**Objednatel**

*Razítko:*

*Podpis:*

.....  
Libor  
starosta

**Zhotovitel**

*Razítko:*

*Podpis:*

.....  
Petr Uříčář  
vedoucí oddělení Obchod

**SCHVALOVACÍ DOLOŽKA**

Nadace Karel Komárek Family Foundation souhlasí s uzavřením tohoto dodatku.

V *Praze* dne *20.10.2021*



Luboš Veselý, ředitel Nadace Karel Komárek Family Foundation



Název akce:  
**SPORTOVNÍ AREÁL U ČERVENÝCH DOMKŮ, HODONÍN –  
I. VÍCEÚČELOVÉ SPORTOVNÍ HRŠTĚ**

# ZMĚNOVÝ LIST

číslo: **ZL č. 01**  
**„Podkladní vrstvy a odvodnění“**

zpracovaný v souladu se Smlouvou o dílo č.: SD/2024/0070/150

- 1. Oddíl stavby:** ASŘ, Odvodnění zpevněných ploch
- 2. Zpracovatel změnového listu:** STAVEBNÍ FIRMA PLUS s.r.o.
- 3. Odkaz na dokumenty, v nichž je vznik a řešení změny popsáno**
  - 3.1 stavební deník: (SD č. 1, strana č. 23, datum 24.07.2024)
  - 3.2 kontrolní den: (KD č. 3, ze dne 24.07.2024)

**4. Zdůvodnění a příčina změny:**

*Z důvodu zjištění písčitého podloží je potřeba změnit skladbu hřiště. Písčité podloží není vhodné na původně navržené patky plotů a sportovního vybavení. Pro bednění je potřeba odkopat okolo větší prostor, a to může narušit statiku nafukovací haly. Z výše uvedených důvodů je nutno změnit i způsob odvodnění hřiště.*

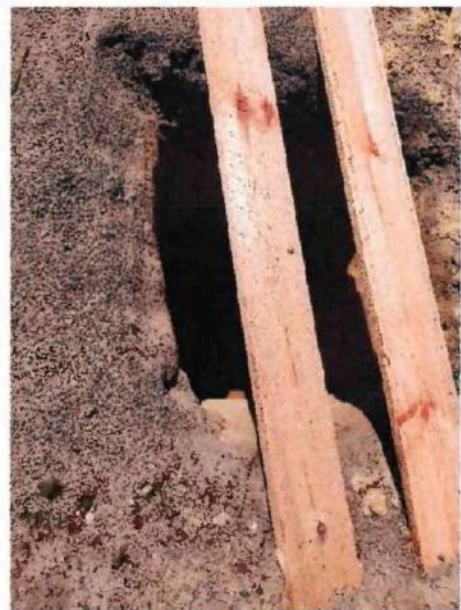

**5. Návrh technického řešení a rozsah změny**

*Po konzultaci s projektantem doporučujeme úpravu vrstev viz. Revize projektu, aby došlo k posílení podkladních konstrukcí. Základové patky plotů budou provedeny způsobem ztraceného bednění tak aby nedošlo k narušení vedlejší stavby. Vsakovací bloky budou v menším množství umístěny mimo hřiště.*

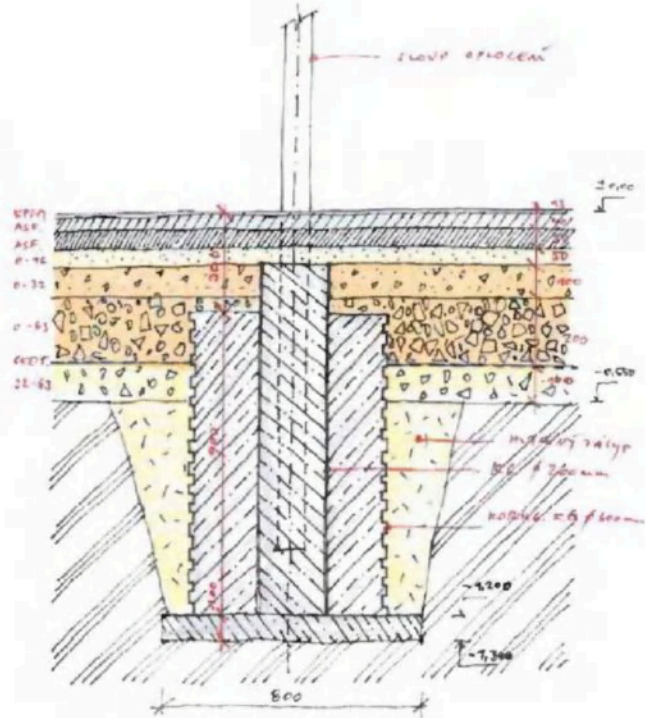
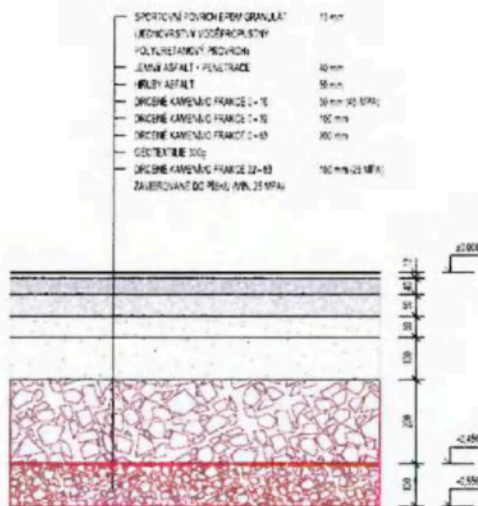

## 6. Finanční náklady změny

Změnový list byl naceněn posloupným způsobem. V první řadě jsme vybírali ceny ze smlouvy o dílo. Následně dle aktuálně platného ceníku RTS a v poslední řadě individuálním způsobem.

POLOŽKA	Kč (bez DPH)	Kč (s DPH)
VÍCEPRÁCE	1 541 353 Kč	1 865 037,13 Kč
MÉNĚPRÁCE	899 526,38 Kč	1 088 426,92 Kč
CELKOVÉ NÁKLADY DLE SOD	4 314 049,59 Kč	5 220 000,00 Kč
<b>CELKOVÉ NÁKLADY PO ÚPRAVĚ</b>	<b>4 955 876,21 Kč</b>	<b>5 996 610,21 Kč</b>

V Hodoníně dne 14.8.2024

Petr U [redacted]  
(jméno, podpis zhotovitele)

## 7. Stanovisko technického dozoru stavby (TDS)

(Posouzení (ne)předvídatelnosti změny ve fázi PD a průzkumů, popř. uplatnění vady PD a náhrady škody. Posouzení projektantem navrženého řešení změny z hlediska efektivity vynaložených finančních prostředků, harmonogramu stavby a technického řešení.). Potvrzení kontroly výkazu výměr a nacenění víceprací dle podmínek SOD

TDS souhlasí s parametry změnového listu č. 1 a po dopracování prováděcího projektu budou případné změny uvedeny v změnovém listu č. 2.

### Doporučení

TDS doporučuje ZL č. 01 schválit.

V Hodoníně dne 14.8.24

Ing. Jaroslav Hortvík... [redacted]  
(jméno, podpis)

Změnový list je vyhotoven ve 4 originálních výtiscích. Dva výtisky obdrží zhotovitel, dva výtisky objednatel. Kopie založena u TDS a odboru investic a údržby MÚH.

## 8. Stanovisko generálního projektanta (GP) (autorského dozoru (AD))

(Zdůvodnění proč nebyly navrhované změny řešeny v rámci průzkumů a PD.

Návrh technického řešení změny, vyhodnocení variant.

Vyhodnocení nutnosti provedení změny z hlediska technické funkčnosti a budoucího provozu stavby.)

Nejbližší sonda průzkumu byla sice situována severně v blízkosti hřiště, nicméně podloží se ukázalo jako proměnlivé. V rámci DPS byl stanoven požadavek na minimální hodnotu únosnosti pláně (tj. 25MPa na úrovni -0,35m) pod samotnou skladbou hřiště. Tato hodnota se však po zahájení výkopových prací ukázala s ohledem na zcela písčité podloží jako nedosažitelná.

### Návrh technické změny č.1:

- 1) prohloubení výkopu a doplnění štěrkové vrstvy pro zajištění požadované únosnosti podloží (tj. zavibrování štěrkové vrstvy do písčitého podloží a geotextilie)
- 2) nepropustnost podloží - úprava podkladní vrstvy hřiště na nepropustné (tj. hutněné kamenivo včetně nulových frakcí a nepropustný asfalt)
- 3) likvidace dešťových vod - přepočítání likvidace dešťových vod s ohledem na nepropustnost podkladu, doplnění podélného žlabu na východní stranu a přesunutí zasakovacích bloků jižně od hřiště, doplnění pojišťující drenáže
- 4) oplocení - posun sloupků o půl pole mimo kotvení nafukovací haly, posílení základových patek oplocení s ohledem na písčité podklad
- 5) úprava polohy

### Vyhodnocení variant:

Byla zajištěna kontrola výkopu ze strany externího geologa, respektive proběhla aktualizace hodnoty koeficientu vsaku (přívětivější hodnoty).

Na základě posouzení geologa byl původní návrh GD na prohloubení výkopů do úrovně -0,65m v rámci zpracování technické změny zredukován na úroveň -0,55m.

### Vyhodnocení nutnosti provedení změny:

Návrhem změny dojde k zajištění požadované únosnosti podkladních vrstev, nepropustnosti podlaží a k odvodu dešťových vod jižním směrem mimo hřiště. Dále dojde k posílení založení nadzemních prvků / oplocení a sportovních prvků. Změna je dále navržena s ohledem na blízkou nafukovací halu tak, aby byly eliminovány potenciální negativní vlivy - dešťové vody a zakládání.

GP (AD) doporučuje ZL.01 schválit.

V Hodovici dne 14.8.2024

Ing. Arch. David Šro  
(jméno, podpis)

## 9. Stanovisko zástupce investora

Zástupce investora souhlasí s technickým řešením změny díla.

Centové navýšení díla (vícepráce) lze uhradit až po jejich schválení, podléhá schválení odboru INV (popř. RMH, ZMH).

- a) V případě, že vícepráce vedou ke změně závazných technických parametrů, případně navýšení finančního limitu nebo k prodloužení termínu ukončení akce bude RMH předložen ke schválení dodatek ke smlouvě o dílo se zhotovitelem stavby.
- b) Návrh finančního krytí: ORG 682

Zástupce investora zde uvede návrh finančního krytí změnového listu (ORG).

FI:

Provozní náklady PO:

Změnový list je vyhotoven ve 4 originálních výtiscích. Dva výtisky obdrží zhotovitel, dva výtisky objednatel.

Kopie založena u TDS a odboru investic a údržby MÚH.



Rozpočet MH – ORG 150:682  
Dotace EU/SR:

**ODPOVĚDNÝ REFERENT:**

v HODOMÍNĚ dne 14.8.2024

Lenka Pravdová...  
(jméno, podpis)

**VEDOUcí ODBORU :**

v HODOMÍNĚ dne 14.8.2024

Ing. Martin Kříž...  
(jméno, podpis)

**GARANT ODBORU:**

v HODOMÍNĚ dne 14.8.2024

...  
(jméno, podpis)

**10. Doklad o kontrole a zajištění finančního krytí při změně díla v průběhu realizace akce**

Druh veřejného výdaje: smlouva dodavatelská  
Smlouva/objednávka: SD/2024/0070/150 ve znění dodatků č.

Změnový list č. 1	Název Změnového listu:	celková částka
	ZL č.	776 610,21
Rozpis částky na roky:	2024	

**Finanční profil:**

ROK	ORJ	ORG	POLOŽKA	Částka v Kč
2024	150	682		776 610,21

Potvrzuji provedení kontroly a zajištění finančního krytí při změně díla v průběhu realizace akce, operaci schvaluji:

příkazce operace:	datum:	jméno:	podpis:
správce rozpočtu:	datum:	jméno:	podpis:

**11. Přílohy ke změnovému listu:**

Příloha č. 1 položkový rozpočet

Změnový list je vyhotoven ve 4 originálních výtiscích. Dva výtisky obdrží zhotovitel, dva výtisky objednatel. Kopie založena u TDS a odboru investic a údržby MÚH.

**Položkový rozpočet stavby**

<b>Stavba:</b>	<b>02-24-058 HODONÍN - Město - Sportovní areál u Červených domků</b>		
<b>Objednatel:</b>	<b>Město Hodonín</b> <b>Masarykovo nám. 53/1</b> <b>69501 Hodonín</b>	<b>IČO: 00284891</b> <b>DIČ: CZ699001303</b>	
<b>Zhotovitel:</b>	<b>STAVEBNÍ FIRMA PLUS s.r.o.</b> <b>Měšťanská 3992/109</b> <b>69501 Hodonín</b>	<b>IČO: 26285363</b> <b>DIČ: CZ26285363</b>	
<b>Vypracoval:</b>			
<b>Rozpis ceny</b>			<b>Celkem</b>
HSV			754 885,31
PSV			-113 058,69
MON			0,00
Vedlejší náklady			0,00
Ostatní náklady			0,00
<b>Celkem</b>			<b>641 826,62</b>
<b>Rekapitulace daní</b>			



9	24-SO008_1.5.2 - Méněpráce Odvodnění	0,00	-433 189,91	-433 189,91	-67
<b>Celkem za stavbu</b>				<b>641 826,62</b>	<b>100</b>

#### Rekapitulace dílů

Číslo	Název	Typ dílu			Celkem	%
1	Zemní práce	HSV			71 339,83	11,1
2	Zakládání	HSV			219 479,33	34,2
3	Svislé a kompletní konstrukce	HSV			6 117,00	1,0
4	Vodorovné konstrukce	HSV			37 488,00	5,8
5	Komunikace	HSV			465 627,22	72,5
5	Komunikace pozemní	HSV			-213 352,21	-33,2
9	Ostatní konstrukce a práce, bourání	HSV			128 586,17	20,0
998	Přesun hmot	HSV			39 599,97	6,2

721A01aa	Kanalizace dešťová	PSV			-113 058,69	-17,6
<b>Cena celkem</b>					<b>641 826,62</b>	<b>100,0</b>

**Položkový rozpočet**

S:	02-24-058	HODONÍN - Město - Sportovní areál u Červených domků
O:	01_1	Sportovní areál
R:	4	24-SO008_1.1-01-1 - Vícepráce Architektonicko-stavebního řešení

P.č.	Číslo položky	Název položky	MJ	Množství	Cena / MJ	Celkem	Cenová soustava	
<b>Díl: 1</b>		<b>Zemní práce</b>				<b>256 192,89</b>		
1	122251104	Odkopávky a prokopávky nezapažené v hornině třídy těžitelnosti I skupiny 3 objem do 500 m3 strojně viz výkr. příprava území - výkr. č. D.1.1.2 : -0,16*41,35*18,60      *-0,20 až pláň -0,36 - hříště původně : po odstranění drnu tl. 200mm na pláň -0,55 : 0,35*40,32*17,60      *-0,20 až pláň -0,55 - hříště nové : doplňení chodníku : po odstranění drnu tl. 200mm na pláň -0,55 : 0,35*0,68*19,08 : 0,35*0,80*43,81 : Součet : 142,121	m3					SOD
2	131251104	Hloubení jam nezapažených v hornině třídy těžitelnosti I skupiny 3 objem do 500 m3 strojně pro zemní vsakovací bloky : 218,68 : 218,68	m3					RTS
3	133212811	Hloubení nezapažených šachet v hornině třídy těžitelnosti I skupiny 3 plocha výkopu do 4 m2 ručně viz půdorys základů, výkr. č. D.1.1.4 : původní :	m3					SOD

-0,35\*0,35\*0,85\*44      \*-1,20 až -0,35 patky  
 oplocení :  
 sdružená patka pro oplocení a streetbalový koš :  
 -0,75\*0,60\*0,85\*2      \*-1,20 až -0,35 :  
 patka pro basketbalový koš :  
 -0,60\*0,60\*0,85\*4      \*-1,20 až -0,35 :  
 oprava :  
 0,95\*0,95\*0,75\*54      \*-1,30 až -0,55 :  
 Součet :  
 29,98

4	162751117	Vodorovné přemístění písk 9 000 do 10000 m výkopku/sypání z horniny třídy těžitelnosti I skupiny 1 až 3	m3	[redacted]	SOD
---	-----------	---	----	------------	-----

142,121+218,66+29,98      \*celkový výkop :  
 -139,64      \*odpočet  
 zášypu :  
 Součet :  
 251,141

5	162751119	Příplatek k vodorovnému přemístění výkopku/sypání z horniny třídy těžitelnosti I skupiny 1 až 3 ZKD 1000 m přes 10000 m	m3	[redacted]	SOD
---	-----------	---	----	------------	-----

251,141\*5 :  
 1255,705

6	171201231	Poplatek za uložení zeminy a kamení na recyklační skládce (skládkovné) kód odpadu 17 05 04	t	[redacted]	SOD
---	-----------	--	---	------------	-----

251,141\*1,85 :  
 464,611

7	174151102	Zásyp v prostoru s omezeným pohybem stroje sypáním se zhutněním	m3	[redacted]	SOD
---	-----------	--	----	------------	-----

viz půdorys základů, výkr. č. D.1.1.4 :  
 patky - zášyp ŠP :  
 0,95\*0,95\*0,75\*54      \*-1,30 až -0,55 :  
 -0,10\*0,80\*0,80\*54      \*odpočet podkl. beton  
 :  
 -0,65\*P\*(0,30)\*2\*54      \*odpočet patek :  
 zemní vsakovací bloky :  
 218,68      \*celkový výkop :

-0,80\*7,60\*13,00 \*ocpočet bloků vč. lože;

obsypu a zášypu :

Součet :

162,811

8	56331200	šetrkopsek netříděný	t			RTS
		23,171*2,10 :				
		48,659				

9	161951112	Úprava pláňe v hornině třídy lésžteinosi I skupiny 1 až 3 se zhutněním strojně	m2			SOD
---	-----------	--	----	--	--	-----

viz výkr. půdorys hřiště - D.1.1.5 :

doplňení chodníku :

0,68\*19,08 :

0,80\*43,81 :

vsakovací bloky :

7,60\*13,00 :

Součet :

146,822

<b>Díl: 2</b>	<b>Zakládání</b>				<b>286 904,22</b>	
---------------	------------------	--	--	--	-------------------	--

10	275313611	Základové patky z betonu tř. C 16/20	m3			
----	-----------	--------------------------------------	----	--	--	--

viz půdorys základů, výkr. č. D.1.1.4 :

původní :

-0,35\*0,35\*0,95\*44 \*-1,20 až -0,25 patky

oplocení :

sdrůžená patka pro oplocení a streetballový koš :

-0,75\*0,60\*0,95\*2 \*-1,20 až -0,25 :

patka pro basketbalový koš :

-0,60\*0,60\*0,85\*4 \*-1,20 až -0,35 :

oprava :

0,10\*0,80\*0,80\*54 \*podkl. beton :

0,90\*Pi\*(0,30)\*2\*54 :

-0,90\*Pi\*(0,125)\*2\*54 :

Součet :

7,611

11	275353102	Bednění kotevnicích otvorů v základových patkách průřezu do 0,01 m2 hl přes 0,25 do 0,5 m	kus			RTS
		trubka PVC prům. 40mm :				



2 \*streetballový koš :  
 4 \*basketbal. koš :  
 Součet :  
 6

12	27535-PC01	Bednění základových patek ztracené (neodbedněné) - trubka KG prům. 250 mm, dl. 1000 mm	kus		Individual
----	------------	--	-----	--	------------

trubka PVC prům. 200mm :  
 6 \*pro sloupky volejbal/ nohejbal :  
 trubka PVC prům. 250mm :  
 4 \*basketbal. koš :  
 trubka PVC prům. 200mm :  
 4\*2 \*detail pouzder :  
 Součet :  
 20

13	27535-PC05	Bednění základových patek ztracené (neodbedněné) - trubka korukovaná KG prům. 600 mm, dl. 900 mm	kus		Individual
----	------------	--	-----	--	------------

viz půdorys základů, výkr. č. D.1.1.4 :  
 54 :  
 54

14	278311041	Zálivka kotevních otvorů z betonu tř. C 16/20 obj do 0,02 m3	m3		SOD
----	-----------	--	----	--	-----

viz půdorys základů, výkr. č. D.1.1.4 :  
 původní :  
 -0,87 \*1,20 až -0,10 patky  
 oplocení :  
 oprava :  
 Pí\*(0,125)\*2\*1,00\*54 \*1,20 až -  
 0,153 patky oplocení :  
 -0,08\*0,05\*0,747\*48 \*0,90 až -  
 0,153 :  
 -Pí\*(0,02)\*20,70\*6 \*streetballový a  
 basketbalový koš :  
 Součet :  
 1,838 1,64000

<b>Díl: 3</b>		<b>Svislé a kompletní konstrukce</b>	
---------------	--	--------------------------------------	--

15	33817-PC01	Montáž sloupků a vzpěr plotových ocelových trubkových nebo profilovaných výšky do 4m se zalitím cementovou maltou do vynechaných otvorů	kus			SOD
viz pohledy, výkr. č. D.1.1.7 :						
2 :						
2						
16	5534-PC01	sloupek oplocení - jeří 80/50/3, délky 5,00m, horní konec zavařen vč. přichytek (motýlek s nerez šroubem), povrchov. úprava PZn	kus			SOD
<b>Díl: 4</b>					<b>Vodorovné konstrukce</b>	<b>37 488,00</b>
17	451572311	Lože a obsyp - drobné objekty v ovlivněném výkopu z písku a štěrkufr 8-16 mm	m3			RTS
zemní vsakovací bloky :						
0,80*6,60*13,00 :						
-0,60*6,60*12,00 :						
Součet :						
21,12						
<b>Díl: 5</b>					<b>Komunikace</b>	<b>465 627,22</b>
18	564751111	Podklad z kameniva hrubého drceného vel. 32-63 mm plochy přes 100 m2 tl 150 mm	m2			RTS
viz výkr. půdorys hřiště - D.1.1.5 :						
40,32*17,60 *hřiště :						
709,632						
19	564831111.1	Podklad ze štěrkufr 5D vel. 0-32 mm s rozprostřením a zhuštěním plochy přes 100 m2, po zhuštění tl. 100 mm	m2			RTS
viz výkr. půdorys hřiště - D.1.1.5 :						
40,32*17,60 *hřiště :						
709,632						
20	564851011	Podklad ze štěrkufr 5D plochy do 100 m2 tl 150 mm	m2			
viz výkr. půdorys hřiště - D.1.1.5 :						
doplnění chodníku :						
0,68*19,08 :						
0,80*43,61 :						
Součet :						

		48,022				
21	564861111.1	Podklad ze štěrkodrti ŠD vel. 0-63 mm s rozprostřením a zhuštěním plochy přes 100 m2, po zhuštění tl. 200 mm	m2			RTS
		viz výkr. půdorys hřiště - D.1.1.5 : 40,32*17,60 "hřiště : doplnění chodníku : 0,68*19,08 : 0,80*43,81 : Součet : 757,654				
22	564782111	Podklad ze štěrkodrti ŠD vel. 0-63 mm plochy do 100 m2 tl 300 mm	m2			RTS
		viz výkr. půdorys hřiště - D.1.1.5 : doplnění chodníku : 0,68*19,08 : 0,80*43,81 : Součet : 48,022				
23	596211110	Kladení zámkové dlažby komunikací pro pěši ručně tl 60 mm skupiny A pl do 50 m2	m2			SOD
		viz výkr. půdorys hřiště - D.1.1.5 : doplnění chodníku : 0,50*19,08 : 0,80*43,81 : -0,183*41,00 "odpočet liniového žlabu : Součet : 37,085				
24	59245018	dlažba skladebná betonová 200x100mm tl 60mm přírodní	m2			SOD
		37,085*1,03 : 38,198				
<b>Díl: 9</b>		<b>Ostatní konstrukce a práce, bourání</b>			<b>128 586,17</b>	
25	916231213	Osazení chodníkového obrubníku betonového stojatého s boční operou do lože z betonu prostého	m			SOD
		viz výkr. půdorys hřiště - D.1.1.5 :				

doplnění chodníku :  
 0,60+19,80+43,81+0,88 :  
 65,17

26	59217016	obrubník betonový chodníkový 1000x80x250mm	m			SOD
		viz výkr. půdorys hřiště - D.1.1.5 :				
		65,17*1,02 :				
		66,473				
27	916991121	Lože pod obrubníky, krajníky nebo obruby z dlažebních kostek z betonu proslého	m3			SOD
		0,25*0,23*65,17 :				
		3,747				
28	919726122	Geotextilie pro ochranu, separaci a filtraci netkaná márná hm přes 200 do 300 g/m2	m2			SOD
		viz výkr. půdorys hřiště - D.1.1.5 :				
		40,32*17,60      "hřiště :				
		709,632				
<b>Díl: 996</b>		<b>Přesun hmot</b>			<b>40 306,28</b>	
29	998222012	Přesun hmot pro tělovýchovné plochy	t			SOD

LEGENDA

	SOD - Smluvní ceny
	RTS - 24/I
	Individuální ceny

**Položkový rozpočet**

S:	02-24-058	HODONÍN - Město - Sportovní areál u Červených domků
O:	01_1	Sportovní areál
R:	5	24-SO008_1.1-01-2 - Méněpráce Architektonicko-stavební řešení

P.č.	Číslo položky	Název položky	MJ	Množství	Cena / MJ	Celkem	Cenová soustava
<b>Díl: 1</b>							
		<b>Zemní práce</b>				<b>-184 853,06</b>	
1	122251104	Odkopávky a prokopávky nezapažené v horně třídy těžitelnosti I skupiny 3 objem do 500 m <sup>3</sup> strojné viz výkr. příprava území - výkr. č. D.1.1.2 : po odstranění dřvu tl. 200mm na plň -0,36 : pro retenci - pláh -1,20 : 0,94*15,65*15,65*2      *-0,36 až -1,20 : -0,94*3,00*3,55*2 : -440,432 : -440,432	m <sup>3</sup>				SOD
2	162751117	Vodorovně přemístění přes 9 000 do 10000 m výkopku/sypání z horniny třídy těžitelnosti I skupiny 1 až 3 440,432      *celkový výkop : -286,064      *odpočet záspy : -154,368 : -154,368	m <sup>3</sup>				SOD
3	162751119	Příplatek k vodorovnému přemístění výkopku/sypání z horniny třídy těžitelnosti I skupiny 1 až 3 ZKD 1000 m přes 10000 m -154,368*5 : -771,84	m <sup>3</sup>				SOD
4	171201231	Poplatek za uložení zeminy a kamení na recyklační skládce (skládkovně) kód odpadu 17 05 04	t				SOD

-154,368\*1,85 :  
-286,581

5	174151102	Zásyp v prostoru s omezeným pohybem stroje sypaninou se zhutněním	m3		
viz půdorys základů, výkr. č. D.1.1.4 : celkový výkop pro vsakovací bloky : 440,432 : odpočet vsakovacích bloků : -((0,40*14,40*14,40*2)-(0,40*3,00*4,80*2)) : -286,064 : -286,064					
6	181951112	Úprava pláně v hornině třídy lážitelnosti I skupiny 1 až 3 se zhutněním strojně	m2		SOD
viz výkr. půdorys hřiště - D.1.1.5 : 40,88*18,16      *hřiště - původní výměra : 40 32*17,60      *nová výměra : -32,749					
<b>Díl: 2</b>		<b>Zakládání</b>			<b>-67 424,89</b>
7	275351121	Zřízení bednění základových patek	m2		SOD
viz půdorys základů, výkr. č. D.1.1.4 : -(0,35+0,35)*2*0,95*44      *-1,20 až -0,25 patky oplocení : sdružená patka pro oplocení a streetballový koš : -(0,75+0,60)*2*0,95*2      *-1,20 až -0,25 : patka pro basketbalový koš : -(0,60+0,60)*2*0,95*4      *-1,20 až -0,25 : -72,77					
8	275351122	Odstanění bednění základových patek	m2		SOD
9	275353123	Bednění kolevních otvorů v základových patkách průřezu přes 0,02 do 0,05 m2 hl přes 1 do 2 m	kus		SOD
viz půdorys základů, výkr. č. D.1.1.4 : -1,30*44      *-1,20 až -0,10 patky oplocení : -57,2					
<b>Díl: 5</b>		<b>Komunikace pozemní</b>			<b>-213 352,21</b>

10	564211111	Podklad nebo podsyp ze štěrkopisku ŠP plochy přes 100 m2 tl 50 mm	m2		SOD
		viz výkr. půdorys hřiště - D.1.1.5 : -40,88*18,16      *hřiště - původní výměra : 40,32*17,60      *nová výměra : -32,749			
11	564730111	Podklad z kameniva hrubého drceného vel. 16-32 mm plochy přes 100 m2 tl 100 mm	m2		SOD
		viz výkr. půdorys hřiště - D.1.1.5 : -40,88*18,16      *hřiště : -742,381			
12	564731111	Podklad z kameniva hrubého drceného vel. 32-63 mm plochy přes 100 m2 tl 100 mm	m2		SOD
		viz výkr. půdorys hřiště - D.1.1.5 : -40,88*18,16      *hřiště : -742,381			
13	573211109	Postřik živičný spojovací z asfaltu v množství 0,50 kg/m2	m2		SOD
		viz výkr. půdorys hřiště - D.1.1.5 : -40,88*18,16      *hřiště - původní výměra : 40,32*17,60      *nová výměra : -32,749			
14	576136111	Asfaltový koberec otevřený AKO 6 (AKOJ) tl 40 mm š do 3 m z modifikovaného asfaltu	m2		SOD
		viz výkr. půdorys hřiště - D.1.1.5 : -40,88*18,16      *hřiště - původní výměra : 40,32*17,60      *nová výměra : -32,749			
15	576146311	Asfaltový koberec otevřený AKO 16 (AKOH) tl 50 mm š do 3 m z nemodifikovaného asfaltu	m2		SOD
		viz výkr. půdorys hřiště - D.1.1.5 : -40,88*18,16      *hřiště - původní výměra : 40,32*17,60      *nová výměra : -32,749			
16	579221221	Strojně litý pryžový povrch 1-vrstvý tl 13 mm 1 základní barva s impregnací na asfalt přes 300 m2	m2		SOD

viz vykr. půdorys hřiště - D.1.1.5 :

-40,88\*18,16      \*hřiště - původní výměra :  
40,32\*17,60      \*nová výměra :  
-32,749

<b>Díl: 998</b>	<b>Přesun hmot</b>			<b>-706,31</b>
17	998222012	Přesun hmot pro tělovýchovné plochy	t	

SOD

**LEGENDA**

	SOD - Smluvní ceny
	RTS - 24/I
	Individualní ceny



**Položkový rozpočet**

S:	02-24-058	HODONÍN - Město - Sportovní areál u Červených domků
O:	01_1	Sportovní areál
R:	8	24-SO008_1.5.1 - Vícepráce Odvodnění

P.č.	Číslo položky	Název položky	MJ	Množství	Cena / MJ	Celkem	Genová soustava
<b>Díl: 721A01aa Kanalizace dešťová</b>						<b>320 131,22</b>	
1	28611253.A.Rx1	Trubka PVC-U drenážní flexibilní d 110 mm Multifil, plášť z PP vláken	m				individual
2	721176225	Potrubí KG svodné (ležaté) v zemi, D 200 x 4,9 mm, D+M	m				RTS
3	175101101	Obsyp potrubí bez prohození sypaniny, s dodáním šterkopisků frakce 0 - 22 mm	m3				RTS
4	132200010	Hloubení nezapaž. rýh šířky do 60 cm v hornině 1-4, odvoz do 10 km, uložení na skládku (Bez popíatku za skládku zeminy)	m3				RTS
5	693 650455.R0x1	Geotextílie pro zamezení znečištění okolní zeminou (200 gr/m2)	m2				SOD
6	213 15-1121.R00.1	Obalení vsakovacího tělesa geotextílií	m2				SOD
7	894 11-1113.R00x1	Proplechovací a kontrolní šachta D425, PVC-U, bez lapače písku, 80 cm	ks				SOD
8	894 11-1113.R00x2	Šachtový prodlužovací nástavec D425	ks				SOD
9	894 11-1113.R00x3	Poklop šachtový D315, třída B, litina	ks				individual
10	597 10-1020.RA0x1	Žlab odvodňovací polymerbeton 200mm se spádem, zatížení B 125 kN	m				SOD
11	597 10-1020.RA0x5	Žlab odvodňovací polymerbeton 233mm se spádem, zatížení B 125 kN	m				SOD
12	597 10-1020.RA0x6	Žlab odvodňovací polymerbeton 233mm + svislé odtokové hrdlo DN200 + kalový koš	m				SOD
13	597 10-1020.RA0x7	Rošt litinový mřístkový 18/196, zatížení B 125 kN	m				individual
14	597 10-1020.RA0x8	Montáž žlabu a roštu polymerbeton 233mm	m				SOD

LEGENDA

	SOD - Smluvní ceny
	RTS - 24/I
	Individualní ceny

**Položkový rozpočet**

S:	02-24-058	HODONÍN - Město - Sportovní areál u Červených domků
O:	01_1	Sportovní areál
R:	9	24-SO008_1.5.2 - Méněpráce Odvodnění

P.č.	Číslo položky	Název položky	MJ	Množství	Cena / MJ	Celkem	Cenová soustava
<b>Díl: 721A01aa</b>		<b>Kanalizace dešťová</b>				<b>-433 189,91</b>	
1	721176224R00	Potrubí KG svodné (ležaté) v zemi D 160 x 4,0 mm, D+M	m				SOD
2	892571111R00	Zkouška těsnosti kanalizace DN do 200, vodou	m				SOD
3	286 97910.Rx1	Vsakovací blok 600x300x600 s kanálikem DN180	ks				SOD
4	286 97910.Rx2	Vsakovací blok 600x300x600	ks				SOD
5	286 97915.Rx1	Konektor boxů	ks				SOD
6	693 650455.R0x1	Geotextilie pro zamezení znečištění okolní zemínou (200 gr/m2)	m2				SOD
7	213 15-1121.R00	Obalení vsakovacích bloků geotextilií	m2				SOD
8	213 15-1111.R00	Montáž vsakovacího bloku nebo tunelu do V 450 l	m2				SOD
9	286 11255.A.Rx1	Trubka PVC-U drenážní flexibilní d 160 mm Multifil, plášť z PP vláken	m				SOD
10	597 10-1020.RA0x2	Žlab odvodňovací polymerbeton 200mm + svislé odtokové hrdlo DN160 + kalový koš	m				SOD



**LEGENDA**

	SOD - Smluvní ceny
	RTS - 24/1
	Individualní ceny