

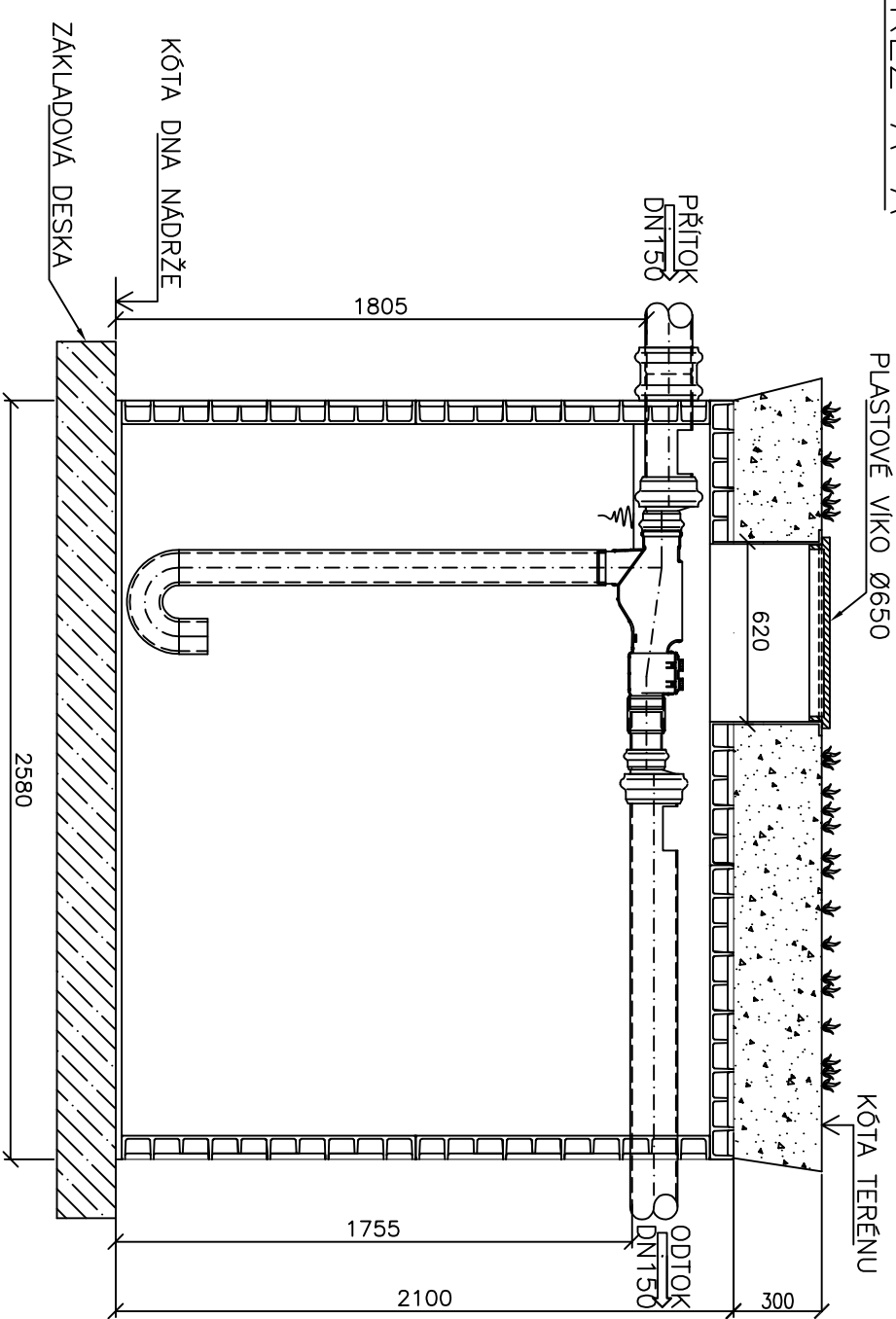

ŘEZ A-A

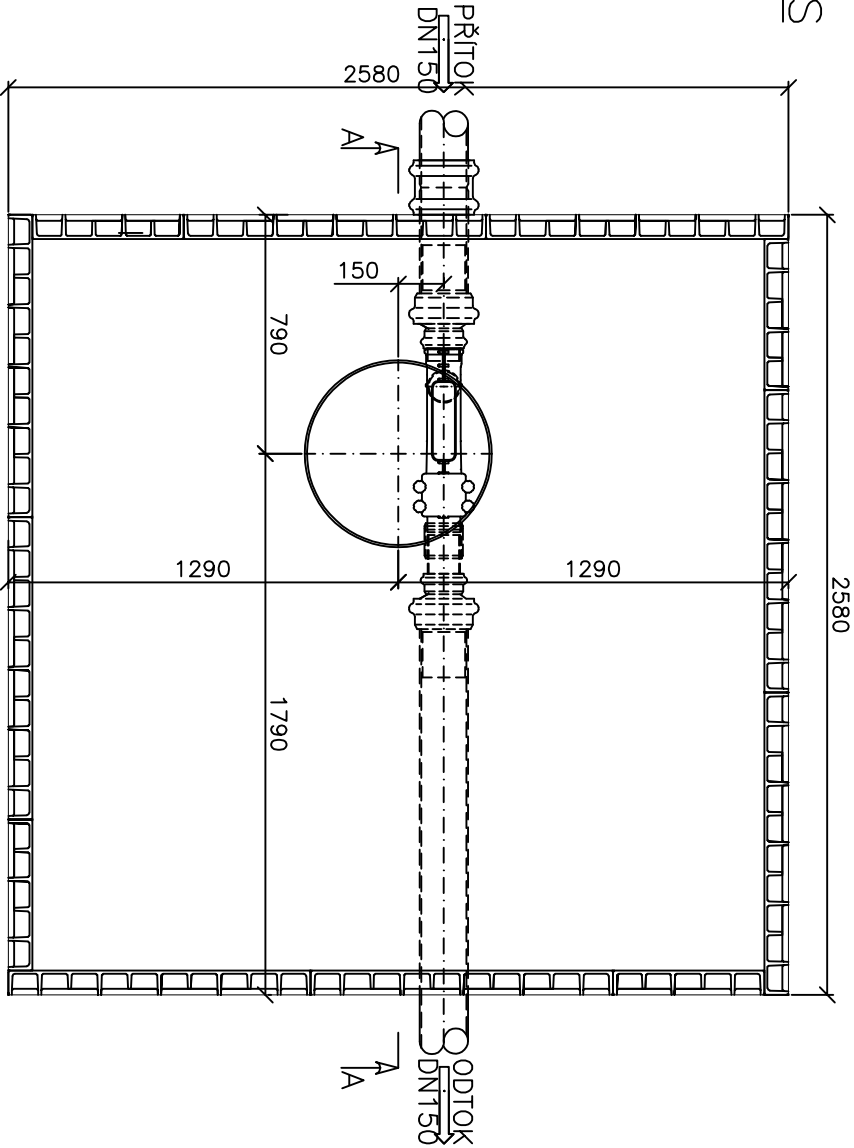

AKUMULAČNÍ NÁDRŽ  
AS REWA 10ER ECO  
2580x2580x2100mm  
OBJEM 10,19 m3

PŮDORYS



NÁZEV AKCE :	ZODP. PROJEKTANT		VYPRACOVAL	KONTRLOVAL	<div>PPS KANIA</div> <div>projektová kancelář</div>
	Ing. Tomáš Jarošec		Jan Ochodnický	Ing. Miroslav Pantůček	
	Jarošec T.				
	KATASTRALNÍ ÚZEMÍ, PARC.Č.: Muglinov (714941)				
	MÍSTO STAVBY :		ul. Hlohovská, Betonářská, Slezská Ostrava, parcela č. 2418, 388/1, 393/1, 394/4, 414/4, 414/5, 414/11, 414/17, 414/32, 421/9, 421/26, 421/28, 530		
	STAVEBNÍK / OBJEDNATEL :		Statutární město Ostrava Prokešovo náměstí 1803/8, Moravská Ostrava		
Multifunkční dům Muglinov					
OBJEKT :	IO 03 - DEŠŤOVÁ KANALIZACE, VSAK				
ČÁST :	D.2. - DOKUMENTACE TECHNICKÝCH A TECHNOLOGICKÝCH ZAŘÍZENÍ				
OBSAH :	AKUMULAČNÍ NÁDRŽ				
ARCHIVNÍ ČÍSLO :					PPS Kania s.r.o., Náměstí 665/10, 709 00 tel : 396 245 252 , fax : 396 245 262 e-mail : projekce@pps-kania.cz
PPS- 08/21-D.2.1.b					
Č.Y.					07