ZODP. PROJEKTANT	ING. ZDENĚK VITÁSEK	
VED. PROJEKTU	ING. ZDENĚK VITÁSEK	
VYPRACOVAL	ING. ZDENĚK VITÁSEK	
KATASTR. ÚZEMÍ	ZÁBŘEH NA MORAVĚ	
OBJEDNAVATEL	MĚSTO ZÁBŘEH, MASARYKOVO NÁMĚSTÍ 510/6, ZÁBŘEH	

Ing. Zdeněk Vitásek
PROJEKTOVÁ A INŽENÝRSKÁ ČINNOST
U tenisu 2625/1
78701 ŠUMPERK
tel: 776 780 588
email: zdenek.vitasek@email.cz
IČ: 03938760

NÁZEV PROJEKTU:

Stavební úprava úseku od stávajícího železničního mostu, po křižovatku Skalička a Rudolfov, ve městě Zábřeh

STUPEŇ PD	DPS
DATUM	06/2025
MĚŘÍTKO	1:250
FORMÁT	2A4
ČÍSLO ZAKÁZKY	0549-24/2
ČÍSLO PŘÍLOHY	D.1.1.2a

PŘÍLOHA

Situace pozemní komunikace

Výškový systém B.p.v.
Souřadnicový systém S.JTSK

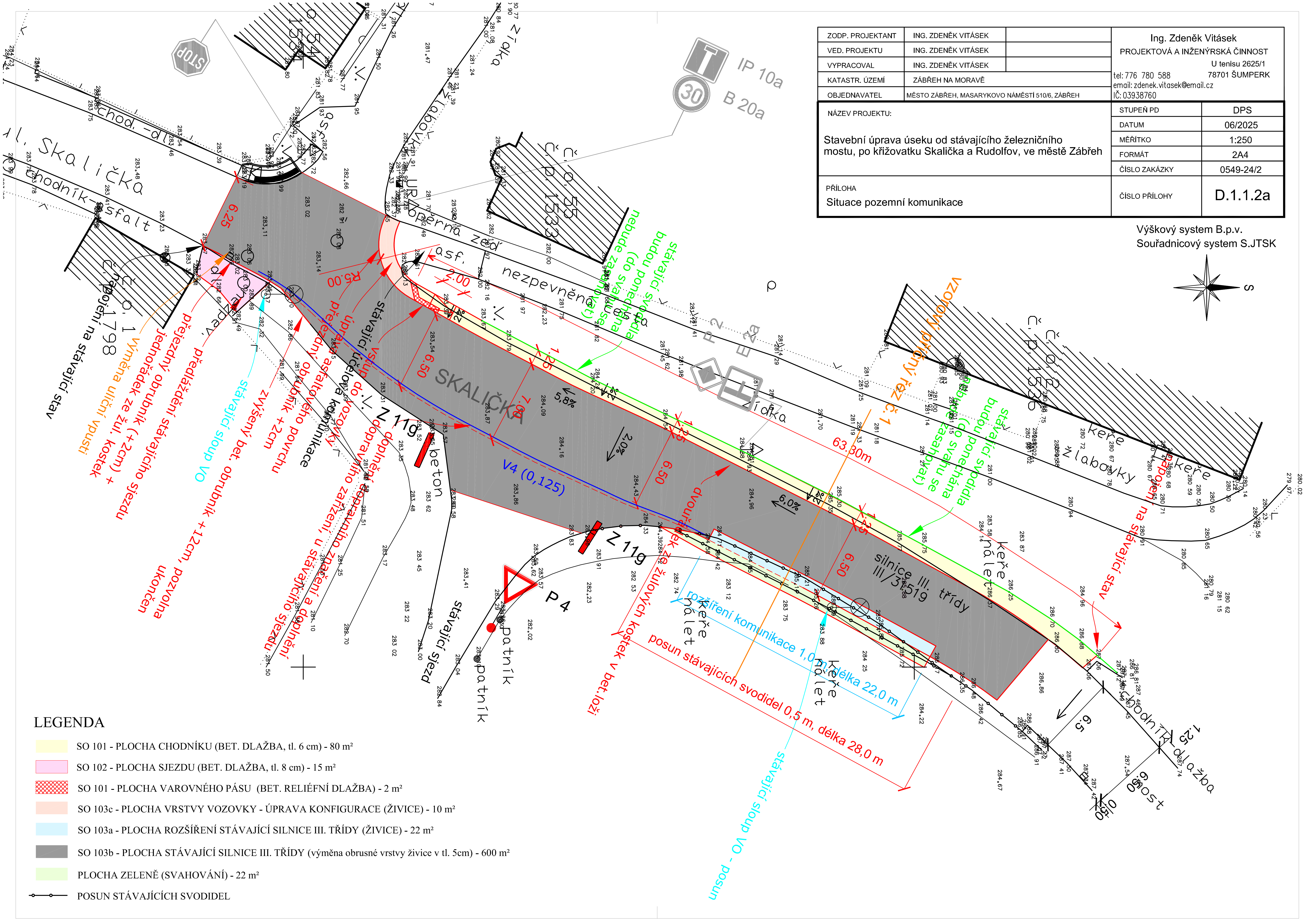

LEGENDA

- SO 101 - PLOCHA CHODNÍKU (BET. DLAŽBA, tl. 6 cm) - 80 m²
- SO 102 - PLOCHA SJEZDU (BET. DLAŽBA, tl. 8 cm) - 15 m²
- SO 101 - PLOCHA VAROVNÉHO PÁSU (BET. RELIÉFNÍ DLAŽBA) - 2 m²
- SO 103c - PLOCHA VRSTVY VOZOVKY - ÚPRAVA KONFIGURACE (ŽIVICE) - 10 m²
- SO 103a - PLOCHA ROZŠÍŘENÍ STÁVAJÍCÍ SILNICE III. TŘÍDY (ŽIVICE) - 22 m²
- SO 103b - PLOCHA STÁVAJÍCÍ SILNICE III. TŘÍDY (výměna obrusné vrstvy živice v tl. 5cm) - 600 m²
- PLOCHA ZELENĚ (SVAHOVÁNÍ) - 22 m²
- POSUN STÁVAJÍCÍCH SVODIDEL